BENEFICENCIA PÚBLICA DEL ESTADO

INTRODUCCION

En la fracción III establecido en el artículo 38 de la Ley del órgano de fiscalización Superior de Estado que establece. En la remisión de la Cuenta Pública y de los informes de Avance de Gestión Financiera de los sujetos obligados a presentar dicha información, se incluirán de manera consolidada y analítica, la información correspondiente a sus organismos públicos descentralizados, fideicomisos, fondos y empresas de participación estatal o municipal, según sea el caso, así como de las personas físicas o morales que hayan recibido recursos públicos con cargo a sus respectivas erarios.

La incorporación de una fracción XXVIII al artículo 73 de la Constitución Política de los Estados Unidos Mexicanos y por consecuencia, la emisión de la Ley General de Contabilidad Gubernamental (LGCG) han detonado una serie de importes esfuerzos, para dar atención a un problema que por muchos años venia enfrentando nuestro país, consistente en la falta de información contable y financiero uniforme, oportuna y confiable, que permita tener una visión integral, en apoyo a la planeación nacional, evaluación y toma de decisiones.

En este marco, el hecho de haber establecido una legislación única a nivel nacional, asociada a la creación del consejo Nacional para la Armonización Contable (CONAC), en su carácter de responsable de emitir la normatividad, reglas, criterios y recomendaciones.

Cuenta Pública 2017
Estado de Situación Financiera
Al 31 de diciembre de 2017 y 2016
(Pesos)

Ente Público: BENEFICENCIA PUBLICA DEL ESTADO DE NAYARIT

CONCEPTO	Año 2017	Año 2016
ACTIVO		
Activo Circulante		
Efectivo y Equivalentes	2,876,700.92	-1,396,369.87
Derechos a Recibir Efectivo o Equivalentes	3,239,369.80	7,432,485.90
Derechos a Recibir Bienes o Servicios	2,184.00	2,184.00
Inventarios	0.00	0.00
Almacenes	10,583.42	10,583.42
Estimación por Pérdida o Deterioro de Activos Circulantes	0.00	0.00
Otros Activos Circulantes	0.00	0.00
Total de Activos Circulantes	**6,128,838.14**	**6,048,883.45**
Activo No Circulante		
Inversiones Financieras a Largo Plazo	0.00	0.00
Derechos a Recibir Efectivo o Equivalentes a Largo Plazo	0.00	0.00
Bienes Inmuebles, Infraestructura y Construcciones en Proceso	0.00	0.00
Bienes Muebles	1,064,649.61	1,064,649.61
Activos Intangibles	0.00	0.00
Depreciación, Deterioro y Amortización Acumulada de Bienes	0.00	0.00
Activos Diferidos	0.00	0.00
Estimación por Pérdida o Deterioro de Activos no Circulantes	0.00	0.00
Otros Activos no Circulantes	0.00	0.00
Total de Activos No Circulantes	**1,064,649.61**	**1,064,649.61**
Total del Activo	**7,193,487.75**	**7,113,533.06**

CONCEPTO	Año 2017	Año 2016
PASIVO		
Pasivo Circulante		
Cuentas por Pagar a Corto Plazo	595,444.71	555,299.44
Documentos por Pagar a Corto Plazo	0.00	0.00
Porción a Corto Plazo de la Deuda Pública a Largo Plazo	0.00	0.00
Títulos y Valores a Corto Plazo	0.00	0.00
Pasivos Diferidos a Corto Plazo	0.00	0.00
Fondos y Bienes de Terceros en Garantía y/o Administración a Corto Plazo	0.00	0.00
Provisiones a Corto Plazo	122,083.30	0.00
Otros Pasivos a Corto Plazo	0.00	0.00
Total de Pasivos Circulantes	**717,528.01**	**555,299.44**
Pasivo No Circulante		
Cuentas por Pagar a Largo Plazo	0.00	0.00
Documentos por Pagar a Largo Plazo	0.00	0.00
Deuda Pública a Largo Plazo	0.00	0.00
Pasivos Diferidos a Largo Plazo	0.00	0.00
Fondos y Bienes de Terceros en Garantía y/o en Administración a Largo Plazo	0.00	0.00
Provisiones a Largo Plazo	0.00	0.00
Total de Pasivos No Circulantes	**0.00**	**0.00**
Total del Pasivo	**717,528.01**	**555,299.44**
HACIENDA PÚBLICA/ PATRIMONIO		
Hacienda Pública/Patrimonio Contribuido	**0.00**	**0.00**
Aportaciones	0.00	0.00
Donaciones de Capital	0.00	0.00
Actualización de la Hacienda Pública / Patrimonio	0.00	0.00
Hacienda Pública/Patrimonio Generado	**6,475,959.74**	**6,558,233.62**
Resultados del Ejercicio (Ahorro / Desahorro)	0.00	-1,450,782.61
Resultados de Ejercicios Anteriores	6,475,959.74	8,009,016.23
Revalúos	0.00	0.00
Reservas	0.00	0.00
Rectificaciones de Resultados de Ejercicios Anteriores	0.00	0.00
Exceso o Insuficiencia en la Actualización de la Hacienda Publica/Patrimonio	**0.00**	**0.00**
Resultado por Posición Monetaria	0.00	0.00
Resultado por Tenencia de Activos no Monetarios	0.00	0.00
Total Hacienda Pública/ Patrimonio	**6,475,959.74**	**6,558,233.62**
Total del Pasivo y Hacienda Pública / Patrimonio	**7,193,487.75**	**7,113,533.06**

Bajo protesta de decir verdad declaramos que los Estados Financieros y sus Notas son razonablemente correctos y responsabilidad del emisor

Dr. Miguel Alonso Batista Ortiz
Director General

L.C. Alma Delia Ramírez Bermudez
Auxiliar Administrativo

Cuenta Pública 2017
Estado de Actividades
Del 1 de enero al 31 de diciembre de 2017 y 2016
(Pesos)

Ente Público: BENEFICENCIA PUBLICA DEL ESTADO DE NAYARIT

Concepto	2017	2016
INGRESOS Y OTROS BENEFICIOS		
Ingresos de la Gestión	**0.00**	**0.00**
Impuestos	0.00	0.00
Cuotas y Aportaciones de Seguridad Social	0.00	0.00
Contribuciones de Mejoras	0.00	0.00
Derechos	0.00	0.00
Productos de Tipo Corriente	0.00	0.00
Aprovechamientos de Tipo Corriente	0.00	0.00
Ingresos por Venta de Bienes y Servicios	0.00	0.00
Ingresos no Comprendidos en las Fracciones de la Ley de Ingresos Causados en Ejercicios Fiscales Anteriores Pendientes de Liquidación o Pago	0.00	0.00
Participaciones, Aportaciones, Transferencias, Asignaciones, Subsidios y Otras Ayudas	**6,963,131.43**	**2,256,964.07**
Participaciones y Aportaciones	0.00	0.00
Transferencia, Asignaciones, Subsidios y Otras ayudas	6,963,131.43	2,256,964.07
Otros Ingresos y Beneficios	**0.00**	**0.00**
Ingresos Financieros	0.00	0.00
Incremento por Variación de Inventarios	0.00	0.00
Disminución del Exceso de Estimaciones por Pérdida o Deterioro u Obsolescencia	0.00	0.00
Disminución del Exceso de Provisiones	0.00	0.00
Otros Ingresos y Beneficios Varios	0.00	0.00
Total de Ingresos y Otros Beneficios	***6,963,131.43***	***2,256,964.07***

Concepto	2017	2016
GASTOS Y OTRAS PÉRDIDAS		
Gastos de Funcionamiento	**2,304,237.98**	**2,247,092.71**
Servicios Personales	2,222,381.66	2,229,252.43
Materiales y Suministros	0.00	0.00
Servicios Generales	81,856.32	17,840.28
Transferencia, Asignaciones, Subsidios y Otras Ayudas	**4,658,893.45**	**1,460,653.97**
Transferencias Internas y Asignaciones al Sector Público	0.00	0.00
Transferencias al Resto del Sector Público	0.00	0.00
Subsidios y Subvenciones	4,658,893.45	1,460,653.97
Ayudas Sociales	0.00	0.00
Pensiones y Jubilaciones	0.00	0.00
Transferencias a Fideicomisos, Mandatos y Contratos Análogos	0.00	0.00
Transferencias a la Seguridad Social	0.00	0.00
Donativos	0.00	0.00
Transferencias al Exterior	0.00	0.00
Participaciones y Aportaciones	**0.00**	**0.00**
Participaciones	0.00	0.00
Aportaciones	0.00	0.00
Convenios	0.00	0.00
Intereses, Comisiones y Otros Gastos de la Deuda Pública	**0.00**	**0.00**
Intereses de la Deuda Pública	0.00	0.00
Comisiones de la Deuda Pública	0.00	0.00
Gastos de la Deuda Pública	0.00	0.00
Costo por Coberturas	0.00	0.00
Apoyos Financieros	0.00	0.00
Otros Gastos y Pérdidas Extraordinarias	**0.00**	**0.00**
Estimaciones, Depreciaciones, Deterioros, Obsolescencia y Amortizaciones	0.00	0.00
Provisiones	0.00	0.00
Disminución de Inventarios	0.00	0.00
Aumento por Insuficiencia de Estimaciones por Pérdida o Deterioro y Obsolescencia	0.00	0.00
Aumento por Insuficiencia de Provisiones	0.00	0.00
Otros Gastos	0.00	0.00
Inversión Pública	**0.00**	**0.00**
Inversión Pública no Capitalizable	0.00	0.00
Total de Gastos y Otras Pérdidas	***6,963,131.43***	***3,707,746.68***
Resultados del Ejercicio (Ahorro/Desahorro)	***0.00***	***-1,450,782.61***

Bajo protesta de decir verdad declaramos que los Estados Financieros y sus Notas son razonablemente correctos y responsabilidad del emisor

Dr. Miguel Alonso Batista Ortiz
Director General

L.C. Alma Delia Ramírez Bermudez
Axiliar Administrativo

Cuenta Pública 2017
Estado de Variación en la Hacienda Pública
Del 1 de enero al 31 de diciembre de 2017 y 2016
(pesos)

Ente Público: **BENEFICENCIA PUBLICA DEL ESTADO DE NAYARIT**

Concepto	Hacienda Pública/Patrimonio Contribuido	Hacienda Pública/Patrimonio Generado de Ejercicios Anteriores	Hacienda Pública/Patrimonio Generado del Ejercicio	Ajustes por Cambios de Valor	TOTAL
Rectificaciones de Resultados de Ejercicios Anteriores	**0.00**	**0.00**	**0.00**	**0.00**	**0.00**
Patrimonio Neto Inicial Ajustado del Ejercicio	**0.00**	**0.00**	**0.00**	**0.00**	**0.00**
Aportaciones	0.00	0.00	0.00	0.00	**0.00**
Donaciones de Capital	0.00	0.00	0.00	0.00	**0.00**
Actualización de la Hacienda Pública/Patrimonio	0.00	0.00	0.00	0.00	**0.00**
Variaciones de la Hacienda Pública/Patrimonio Neto del Ejercicio	**0.00**	**8,009,016.23**	**-1,450,782.61**	**0.00**	**6,558,233.62**
Resultados del Ejercicio (Ahorro/Desahorro)	0.00	0.00	-1,450,782.61	0.00	**-1,450,782.61**
Resultados de Ejercicios Anteriores	0.00	8,009,016.23	0.00	0.00	**8,009,016.23**
Revalúos	0.00	0.00	0.00	0.00	**0.00**
Reservas	0.00	0.00	0.00	0.00	**0.00**
Hacienda Pública/Patrimonio Neto Final del Ejercicio 2016	**0.00**	**8,009,016.23**	**-1,450,782.61**	**0.00**	**6,558,233.62**
Cambios en la Hacienda Pública/Patrimonio Neto del Ejercicio 2017	**0.00**	**0.00**	**0.00**	**0.00**	**0.00**
Aportaciones	0.00	0.00	0.00	0.00	**0.00**
Donaciones de Capital	0.00	0.00	0.00	0.00	**0.00**
Actualización de la Hacienda Pública/Patrimonio	0.00	0.00	0.00	0.00	**0.00**
Variaciones de la Hacienda Pública/Patrimonio Neto del Ejercicio 2017	**0.00**	**-1,533,056.49**	**1,450,782.61**	**0.00**	**-82,273.88**
Resultados del Ejercicio (Ahorro/Desahorro)	0.00	0.00	1,450,782.61	0.00	**1,450,782.61**
Resultados de Ejercicios Anteriores	0.00	-1,533,056.49	0.00	0.00	**-1,533,056.49**
Revalúos	0.00	0.00	0.00	0.00	**0.00**
Reservas	0.00	0.00	0.00	0.00	**0.00**
Saldo Neto en la Hacienda Pública / Patrimonio 2017	**0.00**	**6,475,959.74**	**0.00**	**0.00**	**6,475,959.74**

Bajo protesta de decir verdad declaramos que los Estados Financieros y sus Notas son razonablemente correctos y responsabilidad del emisor

Dr. Miguel Alonso Batista Ortiz
Director General

L.C. Alma Delia Ramírez Bermudez
Auxiliar Administrativo

Cuenta Pública 2017
Estado de Cambios en la Situación Financiera
Del 1 de enero al 31 de diciembre de 2017 y 2016
(Pesos)

Ente Público: BENEFICENCIA PUBLICA DEL ESTADO DE NAYARIT

Concepto	Origen	Aplicación
ACTIVO	**4,193,116.10**	**4,273,070.79**
Activo Circulante	**4,193,116.10**	**4,273,070.79**
Efectivo y Equivalentes	0.00	4,273,070.79
Derechos a Recibir Efectivo o Equivalentes	4,193,116.10	0.00
Derechos a Recibir Bienes o Servicios	0.00	0.00
Inventarios	0.00	0.00
Almacenes	0.00	0.00
Estimación por Pérdida o Deterioro de Activos Circulantes	0.00	0.00
Otros Activos Circulantes	0.00	0.00
Activo No Circulante	**0.00**	**0.00**
Inversiones Financieras a Largo Plazo	0.00	0.00
Derechos a Recibir Efectivo o Equivalentes a Largo Plazo	0.00	0.00
Bienes Inmuebles, Infraestructura y Construcciones en Proceso	0.00	0.00
Bienes Muebles	0.00	0.00
Activos Intangibles	0.00	0.00
Depreciación, Deterioro y Amortización Acumulada de Bienes	0.00	0.00
Activos Diferidos	0.00	0.00
Estimación por Pérdida o Deterioro de Activos no Circulantes	0.00	0.00
Otros Activos no Circulantes	0.00	0.00

Concepto	Origen	Aplicación
PASIVO	**162,228.57**	**0.00**
Pasivo Circulante	**162,228.57**	**0.00**
Cuentas por Pagar a Corto Plazo	40,145.27	0.00
Documentos por Pagar a Corto Plazo	0.00	0.00
Porción a Corto Plazo de la Deuda Pública a Largo Plazo	0.00	0.00
Títulos y Valores a Corto Plazo	0.00	0.00
Pasivos Diferidos a Corto Plazo	0.00	0.00
Fondos y Bienes de Terceros en Garantía y/o Administración a Corto Plazo	0.00	0.00
Provisiones a Corto Plazo	122,083.30	0.00
Otros Pasivos a Corto Plazo	0.00	0.00
Pasivo No Circulante	**0.00**	**0.00**
Cuentas por Pagar a Largo Plazo	0.00	0.00
Documentos por Pagar a Largo Plazo	0.00	0.00
Deuda Pública a Largo Plazo	0.00	0.00
Pasivos Diferidos a Largo Plazo	0.00	0.00
Fondos y Bienes de Terceros en Garantía y/o en Administración a Largo Plazo	0.00	0.00
Provisiones a Largo Plazo	0.00	0.00
HACIENDA PÚBLICA/ PATRIMONIO	**1,450,782.61**	**1,533,056.49**
Hacienda Pública/Patrimonio Contribuido	**0.00**	**0.00**
Aportaciones	0.00	0.00
Donaciones de Capital	0.00	0.00
Actualización de la Hacienda Pública / Patrimonio	0.00	0.00
Hacienda Pública/Patrimonio Generado	**1,450,782.61**	**1,533,056.49**
Resultados del Ejercicio (Ahorro / Desahorro)	1,450,782.61	0.00
Resultados de Ejercicios Anteriores	0.00	1,533,056.49
Revalúos	0.00	0.00
Reservas	0.00	0.00
Rectificaciones de Resultados de Ejercicios Anteriores	0.00	0.00
Exceso o Insuficiencia en la Actualización de la Hacienda Pública/Patrimonio	**0.00**	**0.00**
Resultado por Posición Monetaria	0.00	0.00
Resultado por Tenencia de Activos no Monetarios	0.00	0.00

Bajo protesta de decir verdad declaramos que los Estados Financieros y sus Notas son razonablemente correctos y responsabilidad del emisor

Dr. Miguel Alonso Batista Ortiz
Director General

L.C. Alma Delia Ramírez Bermudez
Auxiliar Administrativo

Cuenta Pública 2017
Estado de Flujos de Efectivo
Del 1 de enero al 31 de diciembre de 2017 y 2016
(Pesos)

Ente Público: BENEFICENCIA PUBLICA DEL ESTADO DE NAYARIT

Concepto	2017	2016
Flujos de Efectivo de las Actividades de Operación		
Origen	**11,236,202.22**	**2,262,626.74**
Impuestos	0.00	0.00
Cuotas y Aportaciones de Seguridad Social	0.00	0.00
Contribuciones de mejoras	0.00	0.00
Derechos	0.00	0.00
Productos de Tipo Corriente	0.00	0.00
Aprovechamientos de Tipo Corriente	0.00	0.00
Ingresos por Venta de Bienes y Servicios	0.00	0.00
Ingresos no Comprendidos en las Fracciones de la Ley de Ingresos Causados en Ejercicios Fiscales Anteriores Pendientes de Liquidación o Pago	0.00	0.00
Participaciones y Aportaciones	0.00	0.00
Transferencias, Asignaciones y Subsidios y Otras Ayudas	6,963,131.43	2,256,964.07
Otros Orígenes de Operación	4,273,070.79	5,662.67
Aplicación	**6,963,131.43**	**3,707,789.70**
Servicios Personales	2,222,381.66	2,229,252.43
Materiales y Suministros	0.00	0.00
Servicios Generales	81,856.32	17,883.30
Transferencias Internas y Asignaciones al Sector Público	0.00	0.00
Transferencias al resto del Sector Público	0.00	0.00
Subsidios y Subvenciones	4,658,893.45	1,460,653.97
Ayudas Sociales	0.00	0.00
Pensiones y Jubilaciones	0.00	0.00
Transferencias a Fideicomisos, Mandatos y Contratos Análogos	0.00	0.00
Transferencias a la Seguridad Social	0.00	0.00
Donativos	0.00	0.00
Transferencias al Exterior	0.00	0.00
Participaciones	0.00	0.00
Aportaciones	0.00	0.00
Convenios	0.00	0.00
Otras Aplicaciones de Operación	0.00	0.00
Flujos Netos de Efectivo por Actividades de Operación	**4,273,070.79**	-1,445,162.96

Concepto	2017	2016
Flujos de Efectivo de las Actividades de Inversión		
Origen	**0.00**	**0.00**
Bienes Inmuebles, Infraestructura y Construcciones en Proceso	0.00	0.00
Bienes Muebles	0.00	0.00
Otros Orígenes de Inversión	0.00	0.00
Aplicación	**0.00**	**0.00**
Bienes Inmuebles, Infraestructura y Construcciones en Proceso	0.00	0.00
Bienes Muebles	0.00	0.00
Otras Aplicaciones de Inversión	0.00	0.00
Flujos Netos de Efectivo por Actividades de Inversión	**0.00**	**0.00**
Flujo de Efectivo de las Actividades de Financiamiento		
Origen	**0.00**	**0.00**
Endeudamiento Neto	0.00	0.00
Interno	0.00	0.00
Externo	0.00	0.00
Otros Orígenes de Financiamiento	0.00	0.00
Aplicación	**0.00**	**0.00**
Servicios de la Deuda	0.00	0.00
Interno	0.00	0.00
Externo	0.00	0.00
Otras Aplicaciones de Financiamiento	0.00	0.00
Flujos netos de Efectivo por Actividades de Financiamiento	**0.00**	**0.00**
Incremento/Disminución Neta en el Efectivo y Equivalentes al Efectivo	**4,273,070.79**	-1,445,162.96
Efectivo y Equivalentes al Efectivo al inicio del Ejercicio	-1,396,369.87	**48,793.09**
Efectivo y Equivalentes al Efectivo al final del Ejercicio	**2,876,700.92**	-1,396,369.87

Bajo protesta de decir verdad declaramos que los Estados Financieros y sus Notas son razonablemente correctos y responsabilidad del emisor

Dr. Miguel Alonso Batista Ortiz
Director General

L.C. Alma Delia Ramírez Bermudez
Auxiliar Administrativo

Cuenta Pública 2017

Estado Analítico del Activo

Del 1 de enero al 31 de diciembre de 2017

(Pesos)

Ente Público: BENEFICENCIA PUBLICA DEL ESTADO DE NAYARIT

Concepto	Saldo Inicial 1	Cargos del Periodo 2	Abonos del Periodo 3	Saldo Final 4 =(1+2-3)	Variación del Periodo 5=(4-1)
ACTIVO					
Activo Circulante	**6,048,883.45**	**27,875,364.69**	**27,795,410.00**	**6,128,838.14**	**79,954.69**
Efectivo y Equivalentes	1,396,369.87	11,498,075.87	7,225,005.08	2,876,700.92	4,273,070.79
Derechos a Recibir Efectivo o Equivalentes	7,432,485.90	16,377,288.82	20,570,404.92	3,239,369.80	- 4,193,116.10
Derechos a Recibir Bienes o Servicios	2,184.00	0.00	0.00	2,184.00	0.00
Inventarios	0.00	0.00	0.00	0.00	0.00
Almacenes	10,583.42	0.00	0.00	10,583.42	0.00
Estimación por Pérdida o Deterioro de Activos Circulantes	0.00	0.00	0.00	0.00	0.00
Otros Activos Circulantes	0.00	0.00	0.00	0.00	0.00
Activo No Circulante	**1,064,649.61**	**0.00**	**0.00**	**1,064,649.61**	**0.00**
Inversiones Financieras a Largo Plazo	0.00	0.00	0.00	0.00	0.00
Derechos a Recibir Efectivo o Equivalentes a Largo Plazo	0.00	0.00	0.00	0.00	0.00
Bienes Inmuebles, Infraestructura y Construcciones en Proceso	0.00	0.00	0.00	0.00	0.00
Bienes Muebles	1,064,649.61	0.00	0.00	1,064,649.61	0.00
Activos Intangibles	0.00	0.00	0.00	0.00	0.00
Depreciación, Deterioro y Amortización Acumulada de Bienes	0.00	0.00	0.00	0.00	0.00
Activos Diferidos	0.00	0.00	0.00	0.00	0.00
Estimación por Pérdida o Deterioro de Activos no Circulantes	0.00	0.00	0.00	0.00	0.00
Otros Activos no Circulantes	0.00	0.00	0.00	0.00	0.00
TOTAL DEL ACTIVO	**7,113,533.06**	**27,875,364.69**	**27,795,410.00**	**7,193,487.75**	**79,954.69**

Bajo protesta de decir verdad declaramos que los Estados Financieros y sus Notas son razonablemente correctos y responsabilidad del emisor

Dr. Miguel Alonso Batista Ortiz
Director General

L.C. Alma Delia Ramirez Bermudez
Auxiliar Administrativa

Cuenta Pública 2017

Estado Analítico de la Deuda y Otros Pasivos

Del 1 de enero al 31 de diciembre de 2017

(Pesos)

Ente Público: **BENEFICENCIA PÚBLICA DEL ESTADO DE NAYARIT**

Denominación de las Deudas	Moneda de Contratación	Institución o País Acreedor	Saldo Inicial del Periodo	Saldo Final del Periodo
DEUDA PÚBLICA				
Corto Plazo				
Deuda Interna			**0.00**	**0.00**
Instituciones de Crédito			0.00	0.00
Títulos y Valores			0.00	0.00
Arrendamientos Financieros			0.00	0.00
Deuda Externa			**0.00**	**0.00**
Organismos Financieros Internacionales			0.00	0.00
Deuda Bilateral			0.00	0.00
Títulos y Valores			0.00	0.00
Arrendamientos Financieros			0.00	0.00
Subtotal a Corto Plazo			***0.00***	***0.00***
Largo Plazo				
Deuda Interna			**0.00**	**0.00**
Instituciones de Crédito			0.00	0.00
Títulos y Valores			0.00	0.00
Arrendamientos Financieros			0.00	0.00
Deuda Externa			**0.00**	**0.00**
Organismos Financieros Internacionales			0.00	0.00
Deuda Bilateral			0.00	0.00
Títulos y Valores			0.00	0.00
Arrendamientos Financieros			0.00	0.00
Subtotal a Largo Plazo			***0.00***	***0.00***
Otros Pasivos	Pesos	México	**555,299.44**	**717,528.01**
Total de Deuda y Otros Pasivos			***555,299.44***	***717,528.01***

Bajo protesta de decir verdad declaramos que los Estados Financieros y sus Notas son razonablemente correctos y responsabilidad del emisor

Dr. Miguel Alonso Batista Ortiz
Director General

L.C. Alma Delia Ramírez Bermudez
Auxiliar Administrativo

Cuenta Publica 2017
Informe sobre pasivos contingentes
Del 01 de enero al 31 de diciembre de 2017.
(pesos)
Ente Público: Beneficencia Pública del Estado de Nayarit

NO APLICA

Bajo protesta de decir verdad declaramos que los Estados Financieros y sus Notas son razonablemente correctos y responsabilidad del emisor.

Dr. Miguel Alonso Batista Ortiz
Director General de la Beneficencia
Pública del Estado de Nayarit

L.C. Alma Delia Ramírez Bermúdez
Auxiliar Administrativo

BENEFICENCIA PÚBLICA DEL ESTADO DE NAYARIT

NOTAS A LOS ESTADOS FINANCIEROS

Notas de Desglose

Notas al Estado de Situación Financiera:

Activo

Efectivo y Equivalentes

Al 31 de Diciembre de 2017, el Estado de Situación Financiera refleja en este rubro el siguiente saldo:

Bancos/Tesorería **$ 2'876,700.92**

Integrándose como sigue:

DESCRIPCIÓN		IMPORTE
1111	**BANCO SANTANDER SERFIN**	
1111-03	**FONDO REVOLVENTE**	**$ 5,000.00**
1112-01-001	RECURSOS PROPIOS	**-379,902.62**
1112-01-002	RECURSOS ESTATALES.	**$ 2'973,604.84**
1112-02-0002	**BANRURAL**	**94,874.98**
1112-03-0002	**BANAMEX**	**168,123.72**
1116 DEPOSITOS DE FONDOS DE TERCEROS EN GARANTÍA		
1116-01-0001	DEPÓSITOS EN GARANTÍA	**15,000.00**
TOTAL		**$ 2'876,700.92**

La cuenta 1112-01-002 de Recursos Estatales continuará teniendo movimientos durante el ejercicio 2018, en virtud de que todavía no se radican todos los recursos devengados y ejercidos durante el ejercicio 2017.

A partir del ejercicio 2018, se trabajará en la depuración de las cuentas bancarias 1112-01-001, 1112-02-0002, 1112-03-0002, las cuales corresponden a ejercicios anteriores.

De igual manera los depósitos en garantía se hará la solicitud de recuperación o en su defecto cancelar el saldo de la cuenta 1116-01-0001 si resulta incobrable.

Derechos a recibir efectivo o equivalentes

Al 31 de Diciembre de 2017, el Estado de Situación Financiera refleja en este rubro el siguiente saldo:

Derechos a recibir Efectivo o Equivalentes $ 3'239,369.80

Los Derechos a recibir Efectivo o Equivalentes involucran a 2 cuentas, cuyos saldos se comentan en los párrafos siguientes:

DESCRIPCIÓN			IMPORTE
1123		DEUDORES DIVERSOS	3,239,369.80
TOTAL			$ 3'239,369.80

El monto de los Deudores Diversos considerados cobrables, es por la cantidad de $66,294.56.

El monto de los Deudores Diversos considerados incobrables, es por la cantidad de $3'173,075.24, de lo cual ya se tiene autorización para iniciar la depuración de las cuentas r espectivas.

A continuación se detallan las cantidades que dieron origen a los adeudos:

1123 --> DEUDORES DIVERSOS POR COBRAR A CORTO PLAZO	3,239,369.80
1123-01 --> MARTHA CECILIA GONZALEZ PEREZ	5,706.10
1123-010 --> RAFAEL DE JESUS COLIO SANCHEZ	0.68
1123-02 --> LAURA GISELA MUÑOZ CASTILLO	-24.44
1123-03 --> RITA MARIA ENCARNACION DELGADILLO	2,975.56
1123-05 --> MA. GUADALUPE POLANCO RIVERA	1,497.00
1123-06 --> ROSENDA CANARE MOLINA	75.00
1123-07 --> VICENTE HERNANDEZ CARRILLO	837.00
1123-08 --> BRIGIDA ACEVES GONZALEZ	648.00
1123-09 --> CANDELARIA ROMAN CARDENAS	600.00
1123-12 --> ALMA DELIA RAMIREZ BERMUDEZ	1,000.00
1123-13 --> DAVID JIMENEZ GODOY	15,000.00
1123-14 --> SERVICIOS DE SALUD DE NAYARIT	-137,152.24
1123-15 --> ROBERTO ZARAGOZA MEDINA	90.00
1123-18 --> MIGUEL ALONDO BATISTA ORTIZ	45,081.66
1123-19 --> ROMAN ALEJANDRO VILLARREAL CHAVEZ	5,294.56
1123-20 --> SECRETARIA DE FINANZAS	3,297,740.92

Derechos a recibir Bienes o servicios

1131 Anticipo a proveedores por Adquisición	2,184.00
Francisca Daniela	
TOTAL	2,184.00

El monto de Anticipo a proveedores es considerado incobrable, por lo que se realizará también su depuración.

Bienes Disponibles para su transformación o consumo (Inventarios)

1151 Almacén de Materiales y suministros	10,583.42
TOTAL	10,583.42

El monto de Almacén de Materiales y suministros también será depurado, en virtud de que no se encontraron existencias por el extravío de los bienes que soportaban el saldo.

Inversiones Financieras

Se precisa que este organismo no tiene Inversiones Financieras, por lo que no se tiene saldo en el Estado Financiero y por ende no se realizan notas a este rubro.

Bienes Muebles, Inmuebles e Intangibles

Al 31 de Diciembre de 2017, el Estado de Situación Financiera refleja en este rubro el siguiente saldo:

Bienes Muebles: 1'064,649.61

Descripción	Parcial	Importe
Mobiliario y Equipo de Administración		498,638.75
1241-01 Mobiliario y Eq. De Oficina	220,241.48	
1241-02 Equipo de computo	270,489.40	
1241-03 Equipo de sonido	7,907.87	
Vehículos y Equipo de Transporte		524,389.00
1244 Automóviles y equipo terrestre	524,389.00	
MAQUINARIA OTROS EQUIPOS Y HERRAMIENTA		41,621.86
1246-01 Refacciones y Herramientas	1,439.83	
1246-02 Equipo de seguridad e higiene	27,913.84	
1246-03 Equipo Diverso	12,268.19	
SUMA		**1´064,649.61**

Se informa que el presente saldo está compuesto por el valor total de los Bienes patrimonio de la Beneficencia Pública del Estado de Nayarit, debidamente registrados en el Departamento de Bienes Muebles e Inmuebles de la Secretaría de Administración y Finanzas como se desglosa en el **inciso a)** del apartado **C) ANEXOS** integrado en la cuenta pública.

Estimaciones y Deterioros

Se informa que se utilizo el procedimiento de estimación en algunos bienes muebles que integran el patrimonio con apego a lo previsto en las Reglas Especificas de Registro y Valoración del Activo RERVP Doc. Original DOF 13/Dic./2011, Reforma y Adición DOF 6/Oct./2014.

Otros Activos

Se precisa que este organismo no tiene registros en Otros Activos, por lo que no se tiene saldo en el Estado Financiero y por ende no se realizan notas a este rubro.

BENEFICENCIA PÚBLICA DEL ESTADO DE NAYARIT

Notas al Estado de Situación Financiera:

Pasivo

Pasivo Circulante $ 717,528.01

En lo que corresponde al Rubro de Pasivo Circulante a continuación se resumen las cuentas y conceptos que lo conforman:

DESCRIPCIÓN		IMPORTE
2112	PROVEEDORES POR PAGAR A CORTO PLAZO	$ 227,079.17
2117	RETENCIONES Y CONTRIBUCIONES POR PAGAR A CORTO PLAZO	$ 345,377.84
2119	OTRAS CUENTAS POR PAGAR A CORTO PLAZO	$22,987.70
2179	OTRAS PROVISIONES A CORTO PLAZO	$ 122,083.30
TOTAL		**$ 717,528.01**

En lo que respecta a las cuenta **2112 Proveedores por pagar a corto plazo** esta cuenta refleja los pendientes de pago que tenemos principalmente de operaciones realizadas en ejercicios anteriores.

Con respecto a la cuenta **2117 Retenciones y contribuciones por pagar a corto plazo**, son retenciones no enteradas correspondientes al ejercicio 2011 y que por prescripción ya no son requeridas por lo que se realizará la depuración de dicha cuenta.

En lo que respecta a la cuenta **2119 Otras cuentas por pagar a corto plazo** esta cuenta refleja los pendientes de pago que tuvimos con personas que laboraron en este organismo en ejercicios anteriores y que no fueron reclamadas.

De igual manera la cuenta **2179 Otras provisiones a corto plazo**, su solvencia y cancelación de saldo, está sujeta al pago de la deuda que tiene la Secretaría de Administración y Finanzas con esta Entidad, por la segunda parte del aguinaldo del 2017.

Notas al Estado de Actividades

Ingresos de Gestión

A continuación se muestran de manera detallada los ingresos gestionados durante el ejercicio fiscal 2017.

DESCRIPCIÓN	IMPORTE
TRANSFERENCIAS INTERNAS Y ASIGNACIONES DEL SECTOR	$4´683,087.89
SUBSIDIOS Y SUBVENCIOENES (RECURSO ESTATAL)	$ 2´280,043.54
TOTAL	**$ 6´963,131.43**

Se informa que este organismo devengo ingresos al 31 de diciembre de 2017 por **$6'963,131.43** de los cuales **$ 2'998,620.62** fueron aprobados en el Presupuesto de Egresos del Estado para 2017, y **$ 4'683,087.89** se generaron como ingresos propios a través del 15% de las cuotas de recuperación cobradas por los Servicios de Salud de Nayarit, como se aprecia en el Estado de Actividades.

Gastos y Otras Pérdidas

A continuación se explica de manera resumida las erogaciones que de acuerdo a su monto se consideran las más representativas en el ejercicio fiscal 2017:

DESCRIPCIÓN	IMPORTE
SERVICIOS PERSONALES	$2´222,381.66
SERVICIOS GENERALES	$ 81,856.32
SUBSIDIOS Y SUBVENCIONES	$ 4'658,893.45
TOTAL	**$ 6´963,131.43**

Se informa que este organismo devengo gastos al 31 de diciembre 2017 por **$6'963,131.43** gestionándose el 100% de los recursos presupuestados, por lo que no hubo economías o subejercicio, ni sobre ejercicio en el gasto de esta Entidad.

Notas al Estado de Variaciones en la Hacienda Pública / Patrimonio

A continuación se resumen los movimientos de la cuenta **3220.- Resultados de Ejercicios Anteriores**, mediante la cual se explica la procedencia de las modificaciones al patrimonio generado en la Hacienda Pública / Patrimonio en el ejercicio 2017:

DESCRIPCIÓN		IMPORTE
3220	RESULTADOS DE EJERCICIOS ANTERIORES	
3220-2016	RESULTADO DEL EJERCICIO 2016	-1'533,056.49
TOTAL		$ -1'533,056.49

Hubo modificaciones a la cuenta de Resultados de ejercicios anteriores por **$ -1'533,056.49,** de los cuales **$ 82,273.88** corresponden a pagos realizados en el ejercicio 2017 pero que corresponden al presupuesto 2016; como primas vacacionales, de despensa, segunda parte de aguinaldo y cuotas obrero patronales.

Y modificación por el resultado del ejercicio 2016 (Ahorro / Desahorro) por **$ -1'450,782.61** que corresponden a la disminución del patrimonio por el pago del sobre ejercicio en los gastos de ese año. Como se puede apreciar en el Estado de Actividades.

Notas al Estado de Flujos de Efectivo

Análisis de saldos inicial y final en efectivo y equivalentes

En este apartado se analizan los saldos inicial y final que figuran en la última parte del Estado de Flujo de Efectivo en la cuenta de efectivo y equivalentes, como sigue:

DESCRIPCIÓN	IMPORTE (2017)	IMPORTE (2016)
CAJA (FONDO REVOLVENTE)	$ 5,000.00	$5,000.00
BANCOS (TESORERÍA)	$ 2'856,700.92	$ -1'416,369.87
DEPÓSITOS EN GARANTÍA	$ 15,000.00	$ 15,000.00
TOTAL	**$ 2'876,700.92**	**$ -1'396,369.87**

Adquisición de Bienes Muebles e Inmuebles

Se precisa que este organismo no presupuesto en el ejercicio 2017, fondos para la adquisición de bienes muebles e inmuebles, por lo que no se realizaron compras y por lo tanto no se relacionan.

Conciliación de flujos de efectivo netos

Se considera únicamente el rubro de derechos a recibir efectivo o equivalentes el cual tuvo recuperación o decremento de 2016 a 2017 como sigue:

DESCRIPCIÓN	IMPORTE (2017)	IMPORTE (2016)
DERECHOS A RECIBIR EFECTIVO O EQUIVALENTES		
DECREMENTO DE CUENTAS POR COBRAR	$ 3'252,137.22	$ 7'445,253.32
TOTAL	**$ 3'252,137.22**	**$ 7'445,253.32**

Conciliación entre los ingresos presupuestarios y contables, así como entre los Egresos Presupuestarios y los Gastos Contables.

Conciliación entre Ingresos Presupuestarios y Gastos contables

SCM3340

BENEFICENCIA PUBLICA DEL ESTADO DE NAYARIT Conciliación entre los Ingresos Presupuestarios y Contables Correspondientes del 1°/Ene al 31/dic/2017 (Cifras en pesos y centavos)		
1. Ingresos Presupuestarios		6,963,131.43
2. Más ingresos contables no presupuestarios		0.00
Incremento por variación de inventarios	0.00	
Disminución del exceso de estimaciones por perdida o deterioro u obsolescencia	0.00	
Disminución del exceso de provisiones	0.00	
Otros ingresos y beneficios varios	0.00	
Otros ingresos contables no presupuestarios	0.00	
3. Menos ingresos presupuestarios no contables		0.00
Productos de capital	0.00	
Aprovechamientos capital	0.00	
Ingresos derivados de financiamientos	0.00	
Otros ingresos presupuestarios no contables	0.00	
4. Ingresos Contables (4 = 1 + 2 - 3)		6,963,131.43

Conciliación entre Egresos Presupuestarios y Gastos contables

SCM3350

BENEFICENCIA PUBLICA DEL ESTADO DE NAYARIT Conciliación entre los Egresos Presupuestarios y los Gastos Contables Correspondientes del 1°/Ene al 31/dic/2017 (Cifras en pesos y centavos)		
1. Total de egresos (presupuestarios)		6,963,131.43
2. Menos egresos presupuestarios no contables		0.00
Mobiliario y equipo de administración	0.00	
Mobiliario y equipo educacional y recreativo	0.00	
Equipo e instrumental médico y de laboratorio	0.00	
Vehículos y equipo de transporte	0.00	
Equipo de defensa y seguridad	0.00	
Maquinaria, otros equipos y herramientas	0.00	
Activos biológicos	0.00	
Bienes inmuebles	0.00	
Activos intangibles	0.00	
Obra pública en bienes propios	0.00	
Acciones y participaciones de capital	0.00	
Compra de títulos y valores	0.00	
Inversiones en fideicomisos, mandatos y otros análogos	0.00	
Provisiones para contingencias y otras erogaciones especiales	0.00	
Amortización de la deuda publica	0.00	
Adeudos de ejercicios fiscales anteriores (ADEFAS)	0.00	
Otros Egresos Presupuestales No Contables	0.00	
3. Más gastos contables no presupuestales		0.00
Estimaciones, depreciaciones, deterioros, obsolescencia y amortizaciones	0.00	
Provisiones	0.00	
Disminución de inventarios	0.00	
Aumento por insuficiencia de estimaciones por pérdida o deterioro u obsolescencia	0.00	
Aumento por insuficiencia de provisiones	0.00	
Otros Gastos	0.00	
Otros Gastos Contables No Presupuestales	0.00	
4. Total de Gasto Contable (4 = 1 - 2 + 3)		6,963,131.43

NOTAS DE MEMORIA (CUENTAS DE ORDEN)

Cuentas de Orden Contables y Presupuestarias

Cuentas de Orden Contables

Se informa que este organismo no ha tenido la necesidad de registrar movimientos de valores que no afecten o modifiquen el balance en el ámbito contable de sus operaciones.

Cuentas de Orden Presupuestarias

De acuerdo con el Plan de Cuentas que forma parte del Manual de Contabilidad emitido por el Consejo Nacional de Armonización Contable (CONAC), las Cuentas de Orden Presupuestarias representan el importe de las operaciones presupuestarias que afectan la Ley de Ingresos y el Presupuesto de Egresos.

Cuentas de Ingresos

En cumplimiento a lo estipulado en la fracción II del artículo 38 de la Ley General de Contabilidad Gubernamental, el registro de las etapas del presupuesto del Poder Ejecutivo refleja en lo relativo al ingreso, el estimado, modificado, devengado y recaudado. Los movimientos aplicados a dichos momentos contables aparecen reflejados en el apartado de Información Presupuestaria de este documento.

Cuentas de Egresos

En cumplimiento a lo estipulado en la fracción I del artículo 38 de la Ley General de Contabilidad Gubernamental, el registro de las etapas del presupuesto del Poder Ejecutivo refleja en lo relativo al gasto, el aprobado, modificado, comprometido, devengado, ejercido, por ejercer y pagado. Los movimientos aplicados a dichos momentos contables aparecen reflejados en el apartado de Información Presupuestaria de este documento.

NOTAS DE GESTIÓN ADMINISTRATIVA

INTRODUCCIÓN:

En concordancia con lo señalado en el Manual de Contabilidad Gubernamental emitido por el Consejo Nacional de Armonización Contable (CONAC), el objetivo general de los estados financieros que se presentan en este documento, es suministrar información acerca de la situación financiera, los resultados de la gestión, los flujos de efectivo acontecidos, el ejercicio de la Ley de Ingresos y del Presupuesto de Egresos, así como la postura fiscal correspondiente al año 2017.

En este sentido, los estados financieros proveen de información al Congreso y a los ciudadanos, así como a un amplio espectro de usuarios, quienes pueden disponer de la misma en forma confiable y oportuna para tomar decisiones respecto a la asignación de recursos, su administración y control u otros análisis que consideren de utilidad.

En resumen, los estados financieros constituyen la base financiera para la evaluación del desempeño, la rendición de cuentas, la transparencia fiscal y la fiscalización de la Cuenta Pública.

Al respecto, el objetivo que se persigue con la redacción de las presentes notas de gestión administrativa consiste en la revelación del contexto y de los aspectos económicos financieros más relevantes que influyeron en las decisiones del período y que fueron considerados en la elaboración de los estados financieros, para la mayor comprensión de los mismos y sus particularidades.

Panorama Económico Financiero

Cabe señalar que el ITAEE es un indicador de coyuntura publicado por el Instituto Nacional de Estadística y Geografía (INEGI) que ofrece un panorama sobre la evolución económica de las entidades federativas del país, mismo que informa las variaciones se obtuvieron en un trimestre con respectó al mismo periodo del año anterior, siendo conveniente subrayar que el ITAEE incorpora información preliminar de distintas actividades económicas como las agropecuarias, industriales, comerciales y de servicio, por lo que debe considerarse como un indicador de tendencia o dirección e la economía a nivel estatal en el corto plazo.

Autorización e Historia

Beneficencia Pública partir del Acuerdo de la descentralización de los Servicios de Salud en el Estado de Nayarit, se previó la creación de la Administración de la Beneficencia Pública del Estado la cual nace con el Decreto de Creación No. 48 publicado en el periódico oficial, Órgano de Gobierno del Estado.

Organización y Objeto Social

Objeto Social:

Apoyar los programas asistenciales y los de Salud Estatales,

Principal Actividad.- Implementar todo tipo de acciones que tienda a abatir los problemas de la población más desprotegida relacionados con la salud, diseñar y aplicar programas específicos del sector salud que tiendan a la prevención, atención, control, tratamiento y rehabilitación de personas con problemas de salud.

Promover y coadyuvar con los servicios de salud estatales, en la prevención de enfermedades hacia la población abierta.

Principal Actividad:

Implementar todo tipo de acciones que tienda a abatir los problemas de la población más desprotegida relacionados con la salud, diseñar y aplicar programas específicos del sector salud que tiendan a la prevención, atención, control, tratamiento y rehabilitación de personas con problemas de salud.

Promover y coadyuvar con los servicios de salud estatales, en la prevención de enfermedades hacia la población abierta.

Ejercicio Fiscal:

De conformidad con lo establecido en los Postulados Básicos de Contabilidad Gubernamental emitidos por el Consejo Nacional de Armonización Contable (CONAC), particularmente en la explicación del término denominado Periodo Contable, se precisó que en lo que se refiere a la Contabilidad Gubernamental el período relativo es de un año calendario que comprende a partir del 1 de enero hasta el 31 de diciembre.

Régimen Jurídico:

Los ordenamientos jurídicos que regulan y orientan las acciones que lleva a cabo para cumplir con su función de índole administrativa, son fundamentalmente los que se relacionan a continuación:

Federal:

- Constitución Política de los Estados Unidos Mexicanos
- Ley General de Contabilidad Gubernamental
- Ley de Coordinación Fiscal
- Presupuesto de Egresos de la Federación

Estatal:

- Constitución Política del Estado Libre y Soberano de Nayarit
- Ley Orgánica del Poder Ejecutivo del Estado de Nayarit
- Ley que crea el Consejo Estatal de Armonización Contable para Nayarit
- Ley de Hacienda del Estado de Nayarit.
- Ley de Responsabilidades de los Servidores Públicos del Estado de Nayarit.

Consideraciones Fiscales del Ente:

Informar, retener y enterar al Servicio de Administración Tributaria SAT, los impuestos siguientes:

El artículo 1° del Condigo Fiscal de la Federación establece que las personas físicas y morales, están obligadas a contribuir para los gastos públicos conforme a las leyes fiscales respectivas.

Ante esto la Beneficencia Pública del Estado de Nayarit, se encuentra inscrito en el Registro Federal de contribuyente (RFC).

Quedando considerado en el Servicio de Administración Tributaria (SAT) con la actividad denominada: Apoyos a personas físicas e instituciones sin fines de lucro.

- Presentar la declaración y pago provisional mensual de retenciones de impuestos sobre la renta (ISR) por sueldos y salarios.
- Presentar la declaración anual donde se informe las retenciones de los trabajadores que recibieron sueldos y salarios y trabajadores asimilados a salarios.

Estructura Organizacional Básica del Ente:

ESTRUCTURA ORGANICA

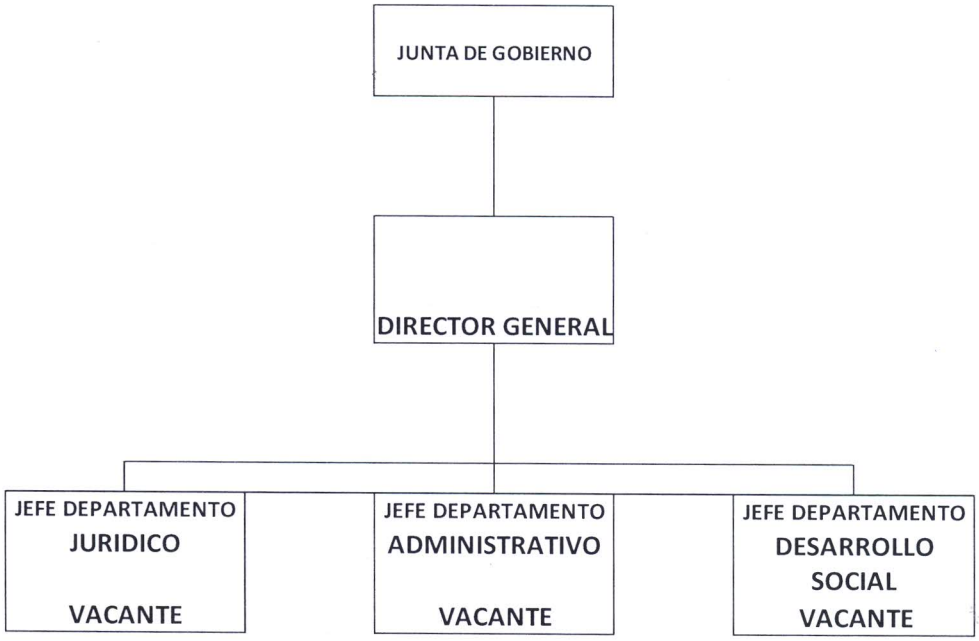

Fideicomisos, mandatos o análogos de los cuales fideicomitente o fiduciario.

NO APLICA A ESTA ENTIDAD.

BASES DE PREPARACIÓN DE LOS ESTADOS FINANCIEROS

Los Estados Financieros que se presentan en este documento han sido preparados con apego a las disposiciones establecidas en la Ley General de Contabilidad Gubernamental y con sujeción a la normatividad y lineamientos emitidos por el Consejo Nacional de Armonización Contable (CONAC).

En forma particular, se informa que la elaboración de los estados contables y presupuestarios se ha realizado en base a las normas y metodología previstas en el apartado de Estados Financieros del Manual de Contabilidad Gubernamental.

Así mismo, en el registro de las operaciones y en la emisión de información financiera y presupuestal se da debido cumplimiento a los Postulados Básicos de Contabilidad Gubernamental, ya que éstos proporcionan el sustento técnico para la práctica contable a través de definiciones, explicaciones y razonamientos en la materia.

POLITICAS DE CONTABILIDAD SIGNIFICATIVAS

El Poder Ejecutivo del Estado de Nayarit ha instruido el cumplimiento con las disposiciones marcadas en la Ley General de Contabilidad Gubernamental que tiene por objeto establecer los criterios generales que regirán la contabilidad gubernamental y la emisión de información financiera de los entes públicos, con el fin de lograr su adecuada armonización.

Con tal motivo, las principales Políticas de la Entidad en materia de Rendición de cuentas están orientadas a que la contabilidad gubernamental facilite el registro y la fiscalización de los activos, pasivos, patrimonios, ingresos y gastos y, en general, contribuir a medir la eficacia, economía y eficiencia del gasto e ingresos públicos, la administración de la deuda pública, incluyendo las obligaciones contingentes y el patrimonio del Estado, en cumplimiento a lo estipulado en el artículo 2 de la Ley comentada.

Así mismo, otro de los objetivos centrales que persigue el Poder Ejecutivo Estatal consiste en que la contabilidad gubernamental permita la expresión fiable de las transacciones en los estados financieros y considere las mejores prácticas contables nacionales e internacionales, ello en términos de lo señalado por el artículo 33 de la multicitada Ley.

En ese tenor, el Plan Estatal de Desarrollo de Nayarit 2011 – 2017 incorporó como una de sus líneas de acción la Modernización de la Contabilidad Gubernamental, para lo cual se han adoptado e implementado la normatividad y lineamientos emitidos por el Consejo Nacional de Armonización Contable (CONAC), reforzándose con las actividades promovidas por el Consejo Estatal de Armonización Contable para Nayarit (CEAC) encaminadas a la difusión y aplicación de tales disposiciones, para transparentar y armonizar la información pública al interior del Estado.

En términos generales, en la Contabilidad del Poder Ejecutivo se están aplicando las políticas contables emanadas de los Postulados Básicos de Contabilidad Gubernamental, las Normas y Metodología para la Determinación de los Momentos Contables de los Ingresos y de los Egresos, los Clasificadores presupuestarios de Ingresos y Gastos, el Manual de Contabilidad Gubernamental y otros documentos publicados a la fecha.

POSICIÓN EN MONEDA EXTRANJERA Y PROTECCIÓN POR RIESGO CAMBIARIO

NO APLICA A ESTA ENTIDAD.

REPORTE ANALÍTICO DEL ACTIVO

NO APLICA A ESTA ENTIDAD.

FIDEICOMISOS, MANDATOS Y ANÁLOGOS

NO APLICA A ESTA ENTIDAD.

REPORTE DE LA RECAUDACIÓN

NO APLICA A ESTA ENTIDAD.

INFORMACIÓN SOBRE LA DEUDA Y EL REPORTE ANALÍTICO DE LA DEUDA

NO APLICA A ESTA ENTIDAD.

CALIFICACIONES OTORGADAS

NO APLICA A ESTA ENTIDAD.

PROCESO DE MEJORA

En el Plan Estatal de Desarrollo 2011 – 2017 se contempló el establecimiento de un Modelo de Gestión Pública y Transparencia con el objetivo específico de aplicar una reingeniería en la administración pública estatal para eficientar, transparentar y modernizar los procesos administrativos.

En dicho modelo se trazaron 2 estrategias, en donde la primera consiste en implementar un programa de modernización de la administración pública estatal tendiente básicamente a instrumentar un sistema adecuado de rendición de cuentas, mejoramiento del desarrollo organizacional, profesionalización de los servidores públicos, modernización de la contabilidad gubernamental y una administración basada en buenos resultados.

La segunda estrategia está encaminada a hacer eficiente la gestión y aplicación de los recursos públicos, mediante la adecuación del marco normativo, integración y difusión del gobierno electrónico, fortalecimiento del sistema de información estadística y geográfica, así como la promoción de la cultura de la mejora a través de la evaluación del desempeño del personal y resultados del quehacer gubernamental, entre otras líneas de acción establecidas en la materia.

Principales políticas de control interno

En el artículo 24 de la Ley Orgánica del Poder Ejecutivo del Estado de Nayarit se señala que en el reglamento interior de cada una de las dependencias se determinarán las atribuciones de sus unidades administrativas, indicando además que los manuales y programas de trabajo de cada una de ellas deberán mantenerse permanentemente actualizados.

En concordancia con lo anterior, en la fracción V del artículo 30 de dicha Ley, se faculta a los titulares para fijar, dirigir y controlar las políticas de la Dependencia a su cargo.

En contribución a dichas tareas, la Secretaría de la Contraloría General revisa y analiza el marco normativo jurídico de las Dependencias y Entidades de la Administración Pública Estatal con la finalidad de apoyarlas en la creación, modificación y actualización de sus reglamentos interiores.

Así mismo, el órgano de control estatal en cita, proporciona asesoría a las Dependencias y Entidades para la elaboración y actualización de sus documentos administrativos, tales como Manuales de Organización, Manuales de Procedimientos y Catálogos de Puestos, entre otros.

Medidas de Desempeño Financiero, Metas y Alcance

El Gobierno actual, convencido de la necesidad de generar ahorros en el gasto corriente, con fecha 18 de Febrero de 2012 publicó en el Periódico Oficial del Estado, el Acuerdo Administrativo que establece las medidas de austeridad y racionalidad del gasto de la Administración Pública Estatal.

En dicho documento se estableció de manera fundamental que las Dependencias y Entidades, además de apegarse a las disposiciones contenidas en el Presupuesto de Egresos del Estado, deberán sujetar el gasto a lo estrictamente indispensable en materia de servicios de telefonía, fotocopiado, combustibles, arrendamientos, viáticos, honorarios, alimentación, mobiliario, remodelación de oficinas, equipo de telecomunicaciones, bienes informáticos, pasajes, congresos, exposiciones y seminarios.

En virtud de ello, la presente administración ha implementado un programa de eficiencia y ahorro del gasto en todas las Dependencias y Entidades de la Administración Estatal a afecto de que los recursos que maneja el Poder Ejecutivo se ejerzan en forma adecuada y se destinen a satisfacer las necesidades más apremiantes de la ciudadanía.

INFORMACIÓN POR SEGMENTOS

Actualmente la Beneficencia Pública del Estado de Nayarit, ya procesa toda su información financiera por segmentos, toda vez que se utiliza la versión reciente del Sistema Automatizado de Contabilidad Gubernamental SACG y este cuenta con esa capacidad de procesamiento de datos.

EVENTOS POSTERIORES AL CIERRE

NO APLICA A ESTA ENTIDAD.

PARTES RELACIONADAS

Se informa que al cierre del Ejercicio Fiscal 2017, no existen partes relacionadas que pudieran ejercer influencia significativa sobre la toma de decisiones financieras y operativas de este organismo.

RESPONSABILIDAD SOBRE LA PRESENTACIÓN RAZONABLE DE LA INFORMACIÓN CONTABLE

La totalidad de los documentos contables y financieros presentados con motivo de la presente cuenta pública contienen la firma autógrafa del Titular del Organismo y del responsable de la información vertida por lo que ambos "Bajo protesta de decir verdad declaramos que los Estados Financieros y sus notas, son razonablemente correctos y son responsabilidad del emisor".

DR. MIGUEL ALONSO BATISTA ORTIZ

DIRECTOR GENERAL DE LA BENEFICENCIA PUBLICA DEL ESTADO DE NAYARIT

L.C. ALMA DELIA RAMIREZ BERMUDEZ

AUXILIAR ADMINISTRATIVO

Cuenta Pública 2017
BENEFICENCIA PUBLICA DEL ESTADO DE NAYARIT
Estado Analítico de Ingresos
Del 1 de enero al 31 de diciembre de 2017

Rubro de Ingresos	Ingreso					Diferencia
	Estimado	Ampliaciones y Reducciones	Modificado	Devengado	Recaudado	
	(1)	(2)	(3= 1 + 2)	(4)	(5)	(6= 5 - 1)
Impuestos	0.00	0.00	0.00	0.00	0.00	0.00
Cuotas y Aportaciones de Seguridad Social	0.00	0.00	0.00	0.00	0.00	0.00
Contribuciones de Mejoras	0.00	0.00	0.00	0.00	0.00	0.00
Derechos	0.00	0.00	0.00	0.00	0.00	0.00
Productos	0.00	0.00	0.00	0.00	0.00	0.00
Corriente	0.00	0.00	0.00	0.00	0.00	0.00
Capital	0.00	0.00	0.00	0.00	0.00	0.00
Aprovechamientos	0.00	0.00	0.00	0.00	0.00	0.00
Corriente	0.00	0.00	0.00	0.00	0.00	0.00
Capital	0.00	0.00	0.00	0.00	0.00	0.00
Ingresos por Ventas de Bienes y Servicios	0.00	0.00	0.00	0.00	0.00	0.00
Participaciones y Aportaciones	0.00	0.00	0.00	0.00	0.00	0.00
Transferencias, Asignaciones, Subsidios y Otras Ayudas	7,112,723.89	- 149,592.46	6,963,131.43	6,963,131.43	6,963,131.43	0.00
Ingresos Derivados de Financiamientos	0.00	0.00	0.00	0.00	0.00	0.00
Total	**7,112,723.89**	**- 149,592.46**	**6,963,131.43**	**6,963,131.43**	**6,963,131.43**	
				Ingresos excedentes[1]		**0.00**

Estado Analítico de Ingresos Por Fuente de Financiamiento	Ingreso					Diferencia
	Estimado	Ampliaciones y Reducciones	Modificado	Devengado	Recaudado	
	(1)	(2)	(3= 1 + 2)	(4)	(5)	(6= 5 - 1)
Ingresos del Gobierno	**0.00**	**0.00**	**0.00**	**0.00**	**0.00**	**0.00**
Impuestos	0.00	0.00	0.00	0.00	0.00	0.00
Contribuciones de Mejoras	0.00	0.00	0.00	0.00	0.00	0.00
Derechos	0.00	0.00	0.00	0.00	0.00	0.00
Productos	0.00	0.00	0.00	0.00	0.00	0.00
Corriente	0.00	0.00	0.00	0.00	0.00	0.00
Capital	0.00	0.00	0.00	0.00	0.00	0.00
Aprovechamientos	0.00	0.00	0.00	0.00	0.00	0.00
Corriente	0.00	0.00	0.00	0.00	0.00	0.00
Capital	0.00	0.00	0.00	0.00	0.00	0.00
Participaciones y Aportaciones	0.00	0.00	0.00	0.00	0.00	0.00
Transferencias, Asignaciones, Subsidios y Otras Ayudas	0.00	0.00	0.00	0.00	0.00	0.00
Ingresos de Organismos y Empresas	**7,112,723.89**	**- 149,592.46**	**6,963,131.43**	**6,963,131.43**	**6,963,131.43**	**0.00**
Cuotas y Aportaciones de Seguridad Social	0.00	0.00	0.00	0.00	0.00	0.00
Ingresos por Ventas de Bienes y Servicios	0.00	0.00	0.00	0.00	0.00	0.00
Transferencias, Asignaciones, Subsidios y Otras Ayudas	7,112,723.89	- 149,592.46	6,963,131.43	6,963,131.43	6,963,131.43	0.00
Ingresos derivados de financiamiento	**0.00**	**0.00**	**0.00**	**0.00**	**0.00**	**0.00**
Ingresos Derivados de Financiamientos	0.00	0.00	0.00	0.00	0.00	0.00
Total	**7,112,723.89**	**- 149,592.46**	**6,963,131.43**	**6,963,131.43**	**6,963,131.43**	
				Ingresos excedentes[1]		**0.00**

[1] Los ingresos excedentes se presentan para efectos de cumplimiento de la Ley General de Contabilidad Gubernamental y el importe reflejado debe ser siempre mayor a cero

Cuenta Pública 2017
BENEFICENCIA PUBLICA DEL ESTADO DE NAYARIT
Estado Analítico del Ejercicio del Presupuesto de Egresos
Clasificación por Objeto del Gasto (Capítulo y Concepto)
Del 1 de enero al 31 de diciembre de 2017

Concepto	Egresos					Subejercicio
	Aprobado	Ampliaciones/ (Reducciones)	Modificado	Devengado	Pagado	
	1	2	3 = (1 + 2)	4	5	6 = (3 - 4)
Servicios Personales	**2,417,786.00**	**- 195,404.34**	**2,222,381.66**	**2,222,381.66**	**2,222,381.66**	**0.00**
Remuneraciones al Personal de Carácter Permanente	940,584.54	- 7,579.26	933,005.28	933,005.28	933,005.28	0.00
Remuneraciones al Personal de Carácter Transitorio	30,310.91	- 10,918.51	19,392.40	19,392.40	19,392.40	0.00
Remuneraciones Adicionales y Especiales	631,583.31	- 185,992.03	445,591.28	445,591.28	445,591.28	0.00
Seguridad Social	322,921.96	- 128,316.16	194,605.80	194,605.80	194,605.80	0.00
Otras Prestaciones Sociales y Económicas	492,385.28	137,401.62	629,786.90	629,786.90	629,786.90	0.00
Previsiones	0.00	0.00	0.00	0.00	0.00	0.00
Pago de Estímulos a Servidores Públicos	0.00	0.00	0.00	0.00	0.00	0.00
Materiales y Suministros	**0.00**	**0.00**	**0.00**	**0.00**	**0.00**	**0.00**
Materiales de Administración, Emisión de Documentos y Artículos Oficiales	0.00	0.00	0.00	0.00	0.00	0.00
Alimentos y Utensilios	0.00	0.00	0.00	0.00	0.00	0.00
Materias Primas y Materiales de Producción y Comercialización	0.00	0.00	0.00	0.00	0.00	0.00
Materiales y Artículos de Construcción y de Reparación	0.00	0.00	0.00	0.00	0.00	0.00
Productos Químicos, Farmacéuticos y de Laboratorio	0.00	0.00	0.00	0.00	0.00	0.00
Combustibles, Lubricantes y Aditivos	0.00	0.00	0.00	0.00	0.00	0.00
Vestuario, Blancos, Prendas de Protección y Artículos Deportivos	0.00	0.00	0.00	0.00	0.00	0.00
Materiales y Suministros Para Seguridad	0.00	0.00	0.00	0.00	0.00	0.00
Herramientas, Refacciones y Accesorios Menores	0.00	0.00	0.00	0.00	0.00	0.00
Servicios Generales	**68,850.00**	**13,006.32**	**81,856.32**	**81,856.32**	**81,856.32**	**0.00**
Servicios Básicos	0.00	0.00	0.00	0.00	0.00	0.00
Servicios de Arrendamiento	0.00	0.00	0.00	0.00	0.00	0.00
Servicios Profesionales, Científicos, Técnicos y Otros Servicios	0.00	0.00	0.00	0.00	0.00	0.00
Servicios Financieros, Bancarios y Comerciales	68,850.00	13,006.32	81,856.32	81,856.32	81,856.32	0.00
Servicios de Instalación, Reparación, Mantenimiento y Conservación	0.00	0.00	0.00	0.00	0.00	0.00
Servicios de Comunicación Social y Publicidad	0.00	0.00	0.00	0.00	0.00	0.00
Servicios de Traslado y Viáticos	0.00	0.00	0.00	0.00	0.00	0.00
Servicios Oficiales	0.00	0.00	0.00	0.00	0.00	0.00
Otros Servicios Generales	0.00	0.00	0.00	0.00	0.00	0.00
Transferencias, Asignaciones, Subsidios y Otras Ayudas	**500,000.00**	**4,158,893.45**	**4,658,893.45**	**4,658,893.45**	**4,658,893.45**	**0.00**
Transferencias Internas y Asignaciones al Sector Público	0.00	0.00	0.00	0.00	0.00	0.00
Transferencias al Resto del Sector Público	0.00	0.00	0.00	0.00	0.00	0.00
Subsidios y Subvenciones	500,000.00	4,158,893.45	4,658,893.45	4,658,893.45	4,658,893.45	0.00
Ayudas Sociales	0.00	0.00	0.00	0.00	0.00	0.00
Pensiones y Jubilaciones	0.00	0.00	0.00	0.00	0.00	0.00
Transferencias a Fideicomisos, Mandatos y Otros Análogos	0.00	0.00	0.00	0.00	0.00	0.00
Transferencias a la Seguridad Social	0.00	0.00	0.00	0.00	0.00	0.00
Donativos	0.00	0.00	0.00	0.00	0.00	0.00
Transferencias al Exterior	0.00	0.00	0.00	0.00	0.00	0.00
Bienes Muebles, Inmuebles e Intangibles	**0.00**	**0.00**	**0.00**	**0.00**	**0.00**	**0.00**
Mobiliario y Equipo de Administración	0.00	0.00	0.00	0.00	0.00	0.00
Mobiliario y Equipo Educacional y Recreativo	0.00	0.00	0.00	0.00	0.00	0.00
Equipo e Instrumental Médico y de Laboratorio	0.00	0.00	0.00	0.00	0.00	0.00
Vehículos y Equipo de Transporte	0.00	0.00	0.00	0.00	0.00	0.00
Equipo de Defensa y Seguridad	0.00	0.00	0.00	0.00	0.00	0.00
Maquinaria, Otros Equipos y Herramientas	0.00	0.00	0.00	0.00	0.00	0.00
Activos Biológicos	0.00	0.00	0.00	0.00	0.00	0.00
Bienes Inmuebles	0.00	0.00	0.00	0.00	0.00	0.00
Activos Intangibles	0.00	0.00	0.00	0.00	0.00	0.00
Inversión Pública	**0.00**	**0.00**	**0.00**	**0.00**	**0.00**	**0.00**
Obra Pública en Bienes de Dominio Público	0.00	0.00	0.00	0.00	0.00	0.00
Obra Pública en Bienes Propios	0.00	0.00	0.00	0.00	0.00	0.00
Proyectos Productivos y Acciones de Fomento	0.00	0.00	0.00	0.00	0.00	0.00

Cuenta Pública 2017
BENEFICENCIA PUBLICA DEL ESTADO DE NAYARIT
Estado Analítico del Ejercicio del Presupuesto de Egresos
Clasificación por Objeto del Gasto (Capítulo y Concepto)
Del 1 de enero al 31 de diciembre de 2017

Concepto	Egresos					Subejercicio
	Aprobado	Ampliaciones/ (Reducciones)	Modificado	Devengado	Pagado	
	1	2	3 = (1 + 2)	4	5	6 = (3 - 4)
Inversiones Financieras y Otras Provisiones	**0.00**	**0.00**	**0.00**	**0.00**	**0.00**	**0.00**
Inversiones Para el Fomento de Actividades Productivas	0.00	0.00	0.00	0.00	0.00	0.00
Acciones y Participaciones de Capital	0.00	0.00	0.00	0.00	0.00	0.00
Compra de Títulos y Valores	0.00	0.00	0.00	0.00	0.00	0.00
Concesión de Préstamos	0.00	0.00	0.00	0.00	0.00	0.00
Inversiones en Fideicomisos, Mandatos y Otros Análogos			0.00			0.00
Otras Inversiones Financieras	0.00	0.00	0.00	0.00	0.00	0.00
Provisiones para Contingencias y Otras Erogaciones Especiales	0.00	0.00	0.00	0.00	0.00	0.00
Participaciones y Aportaciones	**0.00**	**0.00**	**0.00**	**0.00**	**0.00**	**0.00**
Participaciones	0.00	0.00	0.00	0.00	0.00	0.00
Aportaciones	0.00	0.00	0.00	0.00	0.00	0.00
Convenios	0.00	0.00	0.00	0.00	0.00	0.00
Deuda Pública	**0.00**	**0.00**	**0.00**	**0.00**	**0.00**	**0.00**
Amortización de la Deuda Pública	0.00	0.00	0.00	0.00	0.00	0.00
Intereses de la Deuda Pública	0.00	0.00	0.00	0.00	0.00	0.00
Comisiones de la Deuda Pública	0.00	0.00	0.00	0.00	0.00	0.00
Gastos de la Deuda Pública	0.00	0.00	0.00	0.00	0.00	0.00
Costo por Coberturas	0.00	0.00	0.00	0.00	0.00	0.00
Apoyos Financieros	0.00	0.00	0.00	0.00	0.00	0.00
Adeudos de Ejercicios Fiscales Anteriores (Adefas)	0.00	0.00	0.00	0.00	0.00	0.00
Total del Gasto	2,986,636.00	3,976,495.43	6,963,131.43	6,963,131.43	6,963,131.43	0.00

Cuenta Pública 2017
BENEFICENCIA PUBLICA DEL ESTADO DE NAYARIT
Estado Analítico del Ejercicio del Presupuesto de Egresos
Clasificación Económica (por Tipo de Gasto)
Del 1 de enero al 31 de diciembre de 2017

Concepto	Egresos					Subejercicio
	Aprobado	Ampliaciones/ (Reducciones)	Modificado	Devengado	Pagado	
	1	2	3 = (1 + 2)	4	5	6 = (3 - 4)
Gasto Corriente	2,986,636.00	3,976,495.43	6,963,131.43	6,963,131.43	6,963,131.43	0.00
Gasto de Capital	0.00	0.00	0.00	0.00	0.00	0.00
Amortización de la Deuda y Disminución de Pasivos	0.00	0.00	0.00	0.00	0.00	0.00
Pensiones y Jubilaciones	0.00	0.00	0.00	0.00	0.00	0.00
Participaciones	0.00	0.00	0.00	0.00	0.00	0.00
Total del Gasto	2,986,636.00	3,976,495.43	6,963,131.43	6,963,131.43	6,963,131.43	0.00

Cuenta Pública 2017
BENEFICENCIA PUBLICA DEL ESTADO DE NAYARIT
Estado Analítico del Ejercicio del Presupuesto de Egresos
Clasificación Administrativa
Del 1 de enero al 31 de diciembre de 2017

Concepto	Egresos					Subejercicio
	Aprobado	Ampliaciones/ (Reducciones)	Modificado	Devengado	Pagado	
	1	2	3 = (1 + 2)	4	5	6 = (3 - 4)
BENEFICENCIA PUBLICA DEL ESTADO DE NAYARIT	2,986,636.00	3,976,495.43	6,963,131.43	6,931,131.43	6,931,131.43	0.00
Total del Gasto	**2,986,636.00**	**3,976,495.43**	**6,963,131.43**	**6,931,131.43**	**6,931,131.43**	**0.00**

Cuenta Pública 2017
BENEFICENCIA PUBLICA DEL ESTADO DE NAYARIT
Estado Analitico del Ejercicio del Presupuesto de Egresos
Clasificación Funcional (Finalidad y Función)
Del 1 de enero al 31 de diciembre de 2017

Concepto	Egresos					Subejercicio
	Aprobado	Ampliaciones/ (Reducciones)	Modificado	Devengado	Pagado	
	1	2	3 = (1 + 2)	4	5	6 = (3 - 4)
Gobierno	**0.00**	**0.00**	**0.00**	**0.00**	**0.00**	**0.00**
Legislación	0.00	0.00	0.00	0.00	0.00	0.00
Justicia	0.00	0.00	0.00	0.00	0.00	0.00
Coordinación de la Política de Gobierno	0.00	0.00	0.00	0.00	0.00	0.00
Relaciones Exteriores	0.00	0.00	0.00	0.00	0.00	0.00
Asuntos Financieros y Hacendarios	0.00	0.00	0.00	0.00	0.00	0.00
Seguridad Nacional	0.00	0.00	0.00	0.00	0.00	0.00
Asuntos de Orden Público y de Seguridad Interior	0.00	0.00	0.00	0.00	0.00	0.00
Otros Servicios Generales	0.00	0.00	0.00	0.00	0.00	0.00
Desarrollo Social	**2,986,636.00**	**3,976,495.43**	**6,963,131.43**	**6,963,131.43**	**6,963,131.43**	**0.00**
Protección Ambiental	0.00	0.00	0.00	0.00	0.00	0.00
Vivienda y Servicios a la Comunidad	0.00	0.00	0.00	0.00	0.00	0.00
Salud	2986636.00	3976495.43	6963131.43	6963131.43	6963131.43	0.00
Recreación, Cultura y Otras Manifestaciones Sociales	0.00	0.00	0.00	0.00	0.00	0.00
Educación	0.00	0.00	0.00	0.00	0.00	0.00
Protección Social	0.00	0.00	0.00	0.00	0.00	0.00
Otros Asuntos Sociales	0.00	0.00	0.00	0.00	0.00	0.00
Desarrollo Económico	**0.00**	**0.00**	**0.00**	**0.00**	**0.00**	**0.00**
Asuntos Económicos, Comerciales y Laborales en General	0.00	0.00	0.00	0.00	0.00	0.00
Agropecuaria, Silvicultura, Pesca y Caza	0.00	0.00	0.00	0.00	0.00	0.00
Combustibles y Energía	0.00	0.00	0.00	0.00	0.00	0.00
Minería, Manufacturas y Construcción	0.00	0.00	0.00	0.00	0.00	0.00
Transporte	0.00	0.00	0.00	0.00	0.00	0.00
Comunicaciones	0.00	0.00	0.00	0.00	0.00	0.00
Turismo	0.00	0.00	0.00	0.00	0.00	0.00
Ciencia, Tecnología e Innovación	0.00	0.00	0.00	0.00	0.00	0.00
Otras Industrias y Otros Asuntos Económicos	0.00	0.00	0.00	0.00	0.00	0.00
Otras no Clasificadas en Funciones Anteriores	**0.00**	**0.00**	**0.00**	**0.00**	**0.00**	**0.00**
Transacciones de la Deuda Publica / Costo Financiero de la Deuda	0.00	0.00	0.00	0.00	0.00	0.00
Transferencias, Participaciones y Aportaciones entre Diferentes Niveles y Ordenes de Gobierno	0.00	0.00	0.00	0.00	0.00	0.00
Saneamiento del Sistema Financiero	0.00	0.00	0.00	0.00	0.00	0.00
Adeudos de Ejercicios Fiscales Anteriores	0.00	0.00	0.00	0.00	0.00	0.00
Total del Gasto	**2,986,636.00**	**3,976,495.43**	**6,963,131.43**	**6,963,131.43**	**6,963,131.43**	**0.00**

Cuenta Pública 2017
BENEFICENCIA PUBLICA DEL ESTADO DE NAYARIT
Endeudamiento Neto
Del 1 de enero al 31 de diciembre de 2017

Identificación de Crédito o Instrumento	Contratación/Colocación	Amortización	Endeudamiento Neto
	A	B	C = A - B
Creditos Bancarios			
			0.00
			0.00
			0.00
			0.00
			0.00
			0.00
			0.00
			0.00
			0.00
Total Créditos Bancarios	0.00	0.00	**0.00**

NO APLICA

Otros Instrumentos de Deuda			
			0.00
			0.00
			0.00
			0.00
			0.00
			0.00
			0.00
			0.00
			0.00
Total Otros Instrumentos de Deuda	0.00	0.00	**0.00**

TOTAL	0.00	0.00	**0.00**

Cuenta Pública 2017
BENEFICENCIA PUBLICA DEL ESTADO DE NAYARIT
Intereses de la Deuda
Del 1 de enero al 31 de diciembre de 2017

Identificación de Crédito o Instrumento	Devengado	Pagado
Créditos Bancarios		
Total de intereses de Créditos Bancarios	**0.00**	**0.00**

Otros Instrumentos de Deuda		
Total de intereses de Otros Instrumentos de Deuda	**0.00**	**0.00**

TOTAL	**0.00**	**0.00**

Cuenta Pública 2017
BENEFICENCIA PUBLICA DEL ESTADO DE NAYARIT
Indicadores de Postura Fiscal
Del 1 de enero al 31 de diciembre de 2017

Concepto	Estimado	Devengado	Pagado [3]
I. Ingresos Presupuestarios (I=1+2)	7,112,723.89	6,963,131.43	6,963,131.43
1. Ingresos del Gobierno de la Entidad Federativa [1]	0.00	0.00	0.00
2. Ingresos del Sector Paraestatal [1]	7,112,723.89	6,963,131.43	6,963,131.43
II. Egresos Presupuestarios (II=3+4)	2,986,636.00	6,963,131.43	6,963,131.43
3. Egresos del Gobierno de la Entidad Federativa [2]			
4. Egresos del Sector Paraestatal [2]	2,986,636.00	6,963,131.43	6,963,131.43
III. Balance Presupuestario (Superávit o Déficit) (III = I - II)	4,126,087.89	0.00	0.00

Concepto	Estimado	Devengado	Pagado [3]
III. Balance presupuestario (Superávit o Déficit)	4,126,087.89	0.00	0.00
IV. Intereses, Comisiones y Gastos de la Deuda	0.00	0.00	0.00
V. Balance Primario (Superávit o Déficit) (V= III - IV)	**4,126,087.89**	**0.00**	**0.00**

Concepto	Estimado	Devengado	Pagado [3]
A. Financiamiento	0.00	0.00	0.00
B. Amortización de la deuda	0.00	0.00	0.00
C. Endeudamiento ó desendeudamiento (C = A - B)	**0.00**	**0.00**	**0.00**

1. Los Ingresos que se presentan son los ingresos presupuestarios totales sin incluir los ingresos por financiamientos. Los Ingresos del Gobierno de la Entidad Federativa corresponden a los del Poder Ejecutivo, Legislativo Judicial y Autónomos

2. Los egresos que se presentan son los egresos presupuestarios totales sin incluir los egresos por amortización. Los egresos del Gobierno de la Entidad Federativa corresponden a los del Poder Ejecutivo, Legislativo, Judicial y Órganos Autónomos

3. Para Ingresos se reportan los ingresos recaudados; para egresos se reportan los egresos pagados

Cuenta Pública 2017
BENEFICENCIA PUBLICA DEL ESTADO DE NAYARIT
Gasto por Categoría Programática
Del 1 de enero al 31 de diciembre de 2017

Concepto	Egresos					Subejercicio
	Aprobado	Ampliaciones/ (Reducciones)	Modificado	Devengado	Pagado	
	1	2	3 = (1 + 2)	4	5	6 = (3 - 4)
Programas	**2,986,636.00**	**3,976,495.43**	**6,963,131.43**	**6,963,131.43**	**6,963,131.43**	**0.00**
Subsidios: Sector Social y Privado o Entidades Federativas y Municipios	**0.00**	**0.00**	**0.00**	**0.00**	**0.00**	**0.00**
Sujetos a Reglas de Operación	0.00	0.00	0.00	0.00	0.00	0.00
Otros Subsidios	0.00	0.00	0.00	0.00	0.00	0.00
Desempeño de las Funciones	**2,986,636.00**	**3,976,495.43**	**6,963,131.43**	**6,963,131.43**	**6,963,131.43**	**0.00**
Prestación de Servicios Públicos	2,986,636.00	3,976,495.43	6,963,131.43	6,963,131.43	6,963,131.43	0.00
Provisión de Bienes Públicos	0.00	0.00	0.00	0.00	0.00	0.00
Planeación, seguimiento y evaluación de políticas públicas	0.00	0.00	0.00	0.00	0.00	0.00
Promoción y fomento	0.00	0.00	0.00	0.00	0.00	0.00
Regulación y supervisión	0.00	0.00	0.00	0.00	0.00	0.00
Funciones de las Fuerzas Armadas (Únicamente Gobierno Federal)	0.00	0.00	0.00	0.00	0.00	0.00
Específicos	0.00	0.00	0.00	0.00	0.00	0.00
Proyectos de Inversión	0.00	0.00	0.00	0.00	0.00	0.00
Administrativos y de Apoyo	**0.00**	**0.00**	**0.00**	**0.00**	**0.00**	**0.00**
Apoyo al proceso presupuestario y para mejorar la eficiencia institucional	0.00	0.00	0.00	0.00	0.00	0.00
Apoyo a la función pública y al mejoramiento de la gestión	0.00	0.00	0.00	0.00	0.00	0.00
Operaciones ajenas	0.00	0.00	0.00	0.00	0.00	0.00
Compromisos	**0.00**	**0.00**	**0.00**	**0.00**	**0.00**	**0.00**
Obligaciones de cumplimiento de resolución jurisdiccional	0.00	0.00	0.00	0.00	0.00	0.00
Desastres Naturales	0.00	0.00	0.00	0.00	0.00	0.00
Obligaciones	**0.00**	**0.00**	**0.00**	**0.00**	**0.00**	**0.00**
Pensiones y jubilaciones	0.00	0.00	0.00	0.00	0.00	0.00
Aportaciones a la seguridad social	0.00	0.00	0.00	0.00	0.00	0.00
Aportaciones a fondos de estabilización	0.00	0.00	0.00	0.00	0.00	0.00
Aportaciones a fondos de inversión y reestructura de pensiones	0.00	0.00	0.00	0.00	0.00	0.00
Programas de Gasto Federalizado (Gobierno Federal)	**0.00**	**0.00**	**0.00**	**0.00**	**0.00**	**0.00**
Gasto Federalizado	0.00	0.00	0.00	0.00	0.00	0.00
Participaciones a entidades federativas y municipios	0.00	0.00	0.00	0.00	0.00	0.00
Costo financiero, deuda o apoyos a deudores y ahorradores de la banca	0.00	0.00	0.00	0.00	0.00	0.00
Adeudos de ejercicios fiscales anteriores	0.00	0.00	0.00	0.00	0.00	0.00
Total del Gasto	**2,986,636.00**	**3,976,495.43**	**6,963,131.43**	**6,963,131.43**	**6,963,131.43**	**0.00**

BENEFICENCIA PUBLICA DEL ESTADO DE NAYARIT
PROGRAMA Y PROYECTOS DE INVERSION 2017

DESCRIPCION	PRESUPUESTO ANUAL	EJERCIDO ENE-MZO	EJERCICIO ABR-JUN	EJERCICIO JUL-SEPT	EJERCICIO OCT-DIC	EJERCIDO ACUMULADO	POR EJERCER IMPORTE	%
APOYO A PERSONAS FISICAS DE ESCASOS RECURSOS (MEDICAMENTOS, APARATOS ORTOPEDICOS Y DE REHABILITACION)	4,683,087.89	0.00	0.00	0.00	4,683,087.89	4,683,087.89	0.00	100
TOTAL	4,683,087.89	0.00	0.00	0.00	4,683,087.89	4,683,087.89	0.00	

DR. MIGUEL ALONSO BATISTA ORTIZ
DIRECTOR GENERAL

Indicadores de Resultados
Cuenta Publica 2017
Beneficencia Pública del Estado de Nayarit

NO APLICA

Bajo protesta de decir verdad declaramos que los Estados Financieros y sus Notas son razonablemente correctos y responsabilidad del emisor.

Dr. Miguel Alonso Batista Ortiz
Director General de la Beneficencia
Pública del Estado de Nayarit

L.C. Alma Delia Ramírez Bermúdez
Auxiliar Administrativo

BENEFICENCIA PUBLICA DEL ESTADO DE NAYARIT
RELACION DE BIENES MUEBLES QUE COMPONEN SU PATRIMONIO
CUENTA PUBLICA DE 2017

CODIGO	DESCRIPCION DEL BIEN	VALOR EN LIBROS
20200270960000	AUTOMOVIL CHEVROLET ASTRA, 4 PUERTAS,CON A/A,RADIO PCD,VIDRIOS ELECTRICOS , AUTOMATICO, 4 CILINDROS	174,919.00
20200190960122	MOTOCICLETA DE TRABAJO INCLUYE CASCO Y LENTES DE REGALO	21,545.00
20200230960266	CAMIONETA PICK-UP CHEVROLET LUV,DOBLE CABINA 4 PUERTAS MOTOR 4 CILINDROS	130,925.00
20200270960356	AUTOMOVIL TOYOTA COROLLA XLE S/Q 4 PUERTAS DE TRANSMISION AUTOMATICA DE 4 VELOCIDADES ELECTRONICA A/C,4 CILINDROS,VESTIDURAS EN TELA,RADIO CD,V/E	197,000.00
40400060960125	CASCO PARA MOTOCICLETA (DE RELAGO POR COMPRA DE MOTOCICLETA)	-
50500230960015	SILLON DE TELA PARA VISITANTE	700.01
50500230960018	SILLON DE TELA PARA VISITANTE	700.01
50500070960032	CREDENZA EJECUTIVA DE 1.70X.50	4,130.00
50500070960033	CREDENZA DE 1.00X.50	2,990.00
50500120960047	ESCRITORIO EJECUTIVO DE 1.65 RADIAL	5,650.00
50500160960062	LIBRERO DE MADERA	2,920.00
50500230960110	SILLLON DE TELA PARA VISITANTE	700.01
50500230960181	SILLON EJECUTIVO CON RESPALDO ALTO DE TELA	1,552.50
61200010960004	APARATO DE AIRE ACONDICIONADO DE 1 TONELADA	4,025.00
61800010960030	COMPILACION TRIBUTARIACORRELACION	995.00
61800010960031	CONSTITUCION POLITICA DEL ESTADO DE NAYARIT	80.69
61301330960044	DICCIONARIO PEQUEÑO LASOUSSE	345.00
61701210960059	JUEGO DE 2 PIEZAS DECORATIVO BUHOS MONTADOS EN MADERA	510.00
61800300960060	LEY GENERAL DE SALUD 2000 DOS TOMOS EDICION DECIMO SESTA EDITORIAL PURRUA	150.00
61800100960061	LEY GENERAL DE SOCIEDADES MERCANTILES EDICION DECIMA SEGUNDA EDITORIAL DE LAMA	37.00
60700350960114	TELEVISOR DE 21 PULGADAS TRINITRON	2,868.52
60700020960123	ANTENA	210.45
61701130960129	CUBIERTA DE CRISTALPARA ESCRITORIO	504.75
61800010960133	AGENDA FISCAL 2003 ISEF	620.00
60700340960135	APARATO TELEFONICO CONVENCIONAL	400.00
61700680960163	PERSIANAS DECORATIVAS	300.00
61701210960173	ADORNO DECORATIVO METALICO DE DON QUIJOTE	675.00
61800100960177	CESTO PARA PAPELES PRENSADO	92.00
61700300960184	FRIGOBAR	2,147.00
61100130960252	MEMORIA RAM 128 MB	387.00
61200010960295	AIRE ACONDICIONADO TIPO VENTANA DE 1 TON. DE REFRIGERACION	-
61100310960329	LAPTO SONY VAIO CORESOLO 1.20 GHZ DE (GB EN RAM,DISCO DURO DE 80GB UNIDAD DVD RW,PANTALLA DE 11 PULGADAS ,WINDOWS XPP,WIRELEES Y LECTOR DE HUELLA	29,526.09
60700340960357	TELEFONO SECRETARIAL	400.00
60700340960358	TELEFONO SECRETARIAL	400.00
60600040960367	VIDEO CAMARA (OBSERVACION: NO LOCALIZADO, EL DIRECTOR GENERAL PERESENTO MEDIANTE OFICIO BPEN-DG/003/2011,EN EL CUAL DESCRIBE QUE LA CAMARA DE VIDEO SE - ENCUENTRA ASIGNADA PARA UNA COMISION DE TRABAJO.	6,479.10
61100200960377	MINI MOUSE OPTICO RETRACTIL	145.00
60700910960378	ADAPTADOR DE CORRIENTE PARA CAMARA DE VIDEO	1,380.00
50500230960010	SILLON EJECUTIVO DE PIEL CON RESPALDO ALTO	2,400.00
50500120960048	ESCRITORIO EJECUTIVO CONTINENTAL MODULOS DE PENINSULA CON CAJONES	3,737.50
50500020960078	ARCHIVERO MOVIL 2 GAVETAS	1,350.00
50500020960079	ARCHIVERO MOVIL 2 GAVETAS	1,350.00
50500220960098	SILLA FIJA DE TELA	300.00
50500220960099	SILLA FIJA DE TELA	300.00
50500020960102	ARCHIVERO DE 4 GAVETAS DE LAMINA	2,465.00
50500020960103	ARCHIVERO DE 4 GAVETAS DE LAMINA	2,465.00
50500020960104	ARCHIVERO DE 4 GAVETAS DE LAMINA	2,850.00
50500030960106	BANCA DE TELA DE TRES PLAZAS	3,191.25
50500120960132	ESCRITORIO MODULO DE MELANINA PARA RECEPCION DE PERSONAS	4,099.00

50500020960176	ARCHVERO DE 3 GAVETAS DE MADERA	1,207.50
50500020960251	ARCHIVERO DE 4 GAVETAS	2,775.00
50500020960270	ARCHIVERO DE 4 GAVETAS	1,700.00
50500120960271	ESCRITORIO SECRETARIAL DE 1.20 CON 2 CAJONES	1,300.00
50500020960282	ARCHIVERO 4 GAVETAS METALICO	2,000.00
50500220960300	SILLA APLILABLE EN VINIL ESTRUCTURA TUBULAR	173.91
50500220960301	SILLA APLILABLE EN VINIL ESTRUCTURA TUBULAR	173.91
50500220960302	SILLA APLILABLE EN VINIL ESTRUCTURA TUBULAR	173.91
50500220960303	SILLA APLILABLE EN VINIL ESTRUCTURA TUBULAR	173.91
50500220960304	SILLA APLILABLE EN VINIL ESTRUCTURA TUBULAR	173.91
50500220960305	SILLA APLILABLE EN VINIL ESTRUCTURA TUBULAR	173.91
50500220960306	SILLA APLILABLE EN VINIL ESTRUCTURA TUBULAR	173.91
50500220960307	SILLA APLILABLE EN VINIL ESTRUCTURA TUBULAR	173.91
50500220960308	SILLA APLILABLE EN VINIL ESTRUCTURA TUBULAR	173.91
50500220960309	SILLA APLILABLE EN VINIL ESTRUCTURA TUBULAR	173.91
50500220960310	SILLA APLILABLE EN VINIL ESTRUCTURA TUBULAR	173.91
50500220960311	SILLA APLILABLE EN VINIL ESTRUCTURA TUBULAR	173.91
50500220960312	SILLA APLILABLE EN VINIL ESTRUCTURA TUBULAR	173.91
50500220960313	SILLA APLILABLE EN VINIL ESTRUCTURA TUBULAR	173.91
50500220960314	SILLA APLILABLE EN VINIL ESTRUCTURA TUBULAR	173.91
50500220960318	SILLON SEMI EJECUTIVO CON DESCANSABRAZOS CON PISTON NEUMATICO	1,043.49
50500220960319	SILLON SEMI EJECUTIVO CON DESCANSABRAZOS CON PISTON NEUMATICO	1,043.49
50500220960320	SILLON SEMI EJECUTIVO CON DESCANSABRAZOS CON PISTON NEUMATICO	1,043.49
61800100960026	CESTO PARA PAPELES DE AGLOMERADO	120.00
61800100960027	CESTO PARA PAPELES DE PLASTICO	48.20
61800100960029	CESTO PARA PAPELES DE PLASTICO	48.90
61800310960065	MASETA DE BARRO DECORATIVA CON PLANTA NATURAL	264.50
61100190960076	MONITOR STUDIOWORD	1,640.00
61700680960080	PERSIANAS DECORATIVAS	500.00
61200290960087	REGULADOR (02/02/2002	300.00
61800090960109	CALCULADORA	1,350.00
61800450960137	PINTARRON MITAD LISA Y MITAD CORCHO PARA RECADOS	450.00
61100160960149	IMPRESORA HP LASER JET 1000 (10/03/03)	3,609.73
61800100960167	CESTO PARA PAPELES PRENSADO	92.00
61700620960198	VENTILADOR DE PEDESTAL	389.00
61800580960199	RELOJ DE PARED	71.40
61301330960201	DICCIONARIO DE ESPECIALIDADES MEDICAS	620.00
61700620960273	VENTILADOR DE PEDESTAL	550.00
60700060960278	BOCINAS DE 200 WATS PARA COMPUTADORA (OBSERVACIONES: SE DESCONOCE EL PRECIO DE ESTAS BOCINAS TODAVEZ QUE LA COMPUTADORA FUE ADQUIRIDA A PRECIO DE PAQUETE MOUSE,TECLADO,CPU,MONITOR,BOCINAS,ETC.)	-
61100190960325	MONITOR HP DE 17 PULGADAS PANTALLA PLANA LCD (OBSERVACIONES: EL COSTO ESTA INCLUIDO EN EL CPU CON NUMERO DE INVENTARIO 0960350)	9,800.00 -
61700620960332	VENTILADOR MEDITERRANEO DE TECHO DE 52 PULGADAS DE 5 ASPAS CON LAMPARA INTE-GRADA	1,548.62
61700620960333	VENTILADOR MEDITERRANEO DE TECHO DE 52 PULGADAS DE 5 ASPAS CON LAMPARA-INTEGRADA	1,548.62
61100200960348	MOUSE HP OPTICO(OBSERVACIONES: EL COSTO ESTA INCLUIDO EN EL CPU CON NUMERO DE INVENTARIO 0960350)	-
61100270960349	TECLADO HP OBSERVACIONES: ELCOSTO DEL BIEN ESTA INCLUIDO EN EL CPU CON NUMERO DE INVENTARIO 0960350)	
61100020960350	CPU HP DX2200 INTELPENTIUN 4A 2.3 GHZ CON DISCO DURO DE 80 GBP SERIAL ALTA, UNIDAD CD-RW,MEMORIA RAM DE 512MB,WINDOWS XP PROFESIONAL	11,498.06
60700340960359	TELEFONO SECRETARIAL	400.00
60700340960360	TELEFONO SECRETARIAL	400.00
60700340960361	TELEFONO SECRETARIAL	400.00
61200290960371	REGULADOR DE VOLTAJE	249.99
50500120960051	ESCRITORIO SECRETARIAL CONTINENTAL 1.20X1.20	1,950.00

50500180960072	MESA PARA FOTOCOPIADORA	700.00
50500020960101	ARCHIVERO DE TRES GAVETAS TAMAÑO OFICIO	1,500.00
50500180960284	MESA PARA COMPUTADORA DE MADERA	1,000.00
61800610960090	SACAPUNTAS SEMIAUTOMATICO	115.00
60200290960119	REGULADOR VOLT 2000	650.00
60700510960124	MICROGRABADORA	312.40
61100190960153	CPU GENERICO (OBSERVACIONES: SE INTEGRA EL TOTAL DE LA FACTURA INCLUYENDO LOS 6 HARDWARE)	7,440.50 -
61100190960155	MONITOR	-
61100270960156	TECLADO	-
61800100960172	CESTO DE PLASTICO PARA PAPELES	45.00
61200010960188	AIRE ACONDICIONADO	3,373.30
60700510960322	MICROGRABADORA	499.00
60700510960355	MICROGRABADORA DE VOZ	949.00
61300320960249	PALA CUADRADA MANGO DE PLASTICO PCD-P	36.67
61300540960250	PICO TALACHO CON MANGO DE MADERA	101.07
61100270960258	TECLADO EN ESPAÑOL(OBSERVACIONES: EL COSTO SE ENCUENTRA INCLUIDO EN EL CPU CON No.DE FACTURA 5415)	-
61200290960260	REGULADOR DE VOLTAJE 1000 VATIOS	285.00
61800060960261	CAJA FUERTE	11,498.85
61100220960265	PAQUETE CONTABLE CONTPAQ PARA WINDOWS VERSION 2004 MONOUSUARIO	2,633.50
61700620960274	VENTILADOR DE PEDESTAL	550.00
60700340960275	APARATO TELEFONICO	2,092.00
61800090960286	CALCULADORA CON TECLADO DE 35 TECLAS CONDENDASO CON CERO Y PUNTO DECIMAL	1,114.61
61100190960290	MONITOR A COLOR DE 17"(OBSERVACIONES: EL COSTO DE ENCUENTRA INCLUIDO EN EL CPU CON FACTURA 5500)	-
61100200960297	MOUSE	115.00
61100190960324	MONITOR HP PANTALLA PLANA LCD DE 17"(OBSERVACIONES: EL COSTO DEL BIEN ESTA INCLUIDOEN EL C.P.U. CON NUMERO DE INVENTARIO 0960353)	-
61100240960326	SCANER ALTA RESOLUCION 2400X2400 DPI 48 BITS USBL 191A	5,354.99
61100220960327	ACTUALIZACION CONTPAQ ADCIRM PARA PROGAMA CONTPAQ	3,099.99
61800540960328	PROYECTOR-CAYON DE DATOS DE 2000 ANSI LUMENES 800X600 SVGA 2.9 KG	11,485.05
61100160960330	IMPRESORA MATRIZ DE PUNTO	5,780.00
61100420960331	UNIDAD DVD-RW EXTERNO CONECCION USB	2,500.00
61700620960334	VENTILADOR VENTO DE TECHO DE 52" DE 5 ASPAS CON LAMPARA INTEGRADA	1,042.53
61900260960335	FAROL COLGANTE CHICO FUNDIDO EN ALUMINIO	288.15
61900260960336	FAROL COLGANTE CHICO FUNDIDO EN ALUMINIO	288.15
61700710960337	LAMPARA DE PARED ARBOTANTE FORJA CURVO CON BASE METALICA Y PANTALLA DE CRISTAL AFCIL BLANCO	355.77
61700340960338	LAMPARA COLGANTE CON HERRAJE COLOR OXIDO ANTIK Y PANTALLA DE MARMOL COLOR - CAFÉ	323.39
61700340960339	LAMPARA COLGANTE CON HERRAJE COLOR OXIDO ANTIK Y PANTALLA DE MARMOL COLOR - CAFÉ	323.39
61900260960340	FAROL ARBOTANTE FUNDIDO EN FORJA COLOR OXIDO	457.72
61700340960341	LAMPARA COLGANTE (LUMINARIA SUSPENDIDA CON PANTALLA DE CRISTAL BLANCA)	310.00
61700340960342	LUMINARIA COLGANTE (LUMINARIA SUSPENDIDA CON PANTALLA DE CRISTAL BLANCA)	310.00
61700340960343	LAMPARA COLGANTE (LUMINARIA COLGANTE EN ALUMINIO)	266.68
61700340960344	LAMPARA COLGANTE (LUMINARIA COLGANTE DE ALUMINIO)	266.68
61100200960345	MOUSE HP OPTICO (OBSERVACIONES: EL COSTO ESTA INCLUIDO EN EL C.P.U. CON NUMERO INVENTARIO 0960347)	-
61100270960352	TECLADO HP OBSERVACIONES: EL COSTO DEL BIEN ESTA INCLUIDO EN EL CPU CON No. INVENTARIO 0960353)	- -
61100020960353	CPU HP DX2200 INTEL PENTIUM 4 A 2.3 GHZ CON DISCO DURO DE 80 GB SSEIAL ALTA UNIDAD DE CD-RW MEMORIA DE RAM DE 512MB WINDOWS XP PROFESIONAL	11,498.06
60700340960362	TELEFONO SECRETARIAL	400.00
60700340960363	TELEFONO SECRETARIAL	400.00
60700340960364	TELEFONO SECRETARIAL	400.00
60700340960365	TELEFONO SECRETARIAL	400.00

61800450960366	PIZARRON DE CORCHO CON MARCO DE ALUMINIO DE90X60 CM	308.88
61100160960368	IMPRESORA LASSER JET	1,590.63
61200200960370	NO BREAK	922.64
611100190960373	MONITOR LCD 18.5 PULGADAS WIDESCREEM NEGRO	1,957.00
61100200960374	MOUSE OPTICO	115.00
61100020960375	CPU PC GUIA BASIC	4,600.00
61100020960379	CPU GENERICO OBSERVACIONES : EL GABINETE FUE DONADO POR EL PROVEEDOR EL CUAL - SUSTITUYE AL CPU 0960289)	-
61100200960381	MINI MOUSE OPTICO ENTRADA CON USB	140.00
61100270960382	TECLADO ESTÁNDAR	104.00
61100270960383	TECLADO ESTÁNDAR	137.00
60700060960384	BOCINAS	165.00
61100270960385	TECLADO USB MULTIMEDIA	195.00
61200290960372	REGULADOR DE VOLTAJE OBSERVACION: EL BIEN FUE DONADO POR EL PROVEEDOR	-
5050025096001	ANAQUEL DE 2.40X.30X1.50MTS. DE MADERA RUSTICA CEPILLADA CON ENTREPAÑOS	1,500.00
50500250960002	ANAQUEL DE 2.40X.30X1.60 MTS. DE MADERA RUSTICA CON ENTREPAÑOS	1,500.00
50500020960009	ESCRITORIO SECRETARIAL CONTINENTAL DE MELANINA	1,700.00
50500230960012	SILLON EJECUTIVO DE TELA CON RESPALDO ALTO	1,998.00
50500230960014	SILLON DE TELA PARA VISITANTES	699.00
50500230960016	SILLON DE TELA PARA VISITANTES	700.01
50500230960017	SILLON DE TELA PARA VISITANTES	700.01
50500230960019	SILLON DE TELA PARA VISITANTES	700.01
50500020960040	ARCHIVERO DE TRES GAVETAS DE MADERA	1,207.50
50500120960049	ESCRITORIO SECRETARIAL CON UN CAJON	750.00
50500120960050	ESCRITORIO SECRETARIAL CONTINENTAL	1,900.00
50500120960052	ESCRITORIO EJECUTIVO CONTINENTAL MODULO DE PENINSULA	3,737.50
50500220960096	SILLA FIJA DE TELA	300.00
50500020960100	ARCHIVERO DE TRES GAVETAS TAMAÑO OFICIO	1,500.00
50500240960111	TARJETERO DE 25 ESPACIOS	253.00
50500020960115	ARCHIVERO DE TRES GAVETAS DE MADERA	1,207.50
50500120960145	ESCRITORIO EJECUTIVO DE PENINSULA Y LATERAL CON DOS CAJONES DE 1..60X30X1.10X40	2,600.15
50500220960146	SILLA DE TELA PARA VISITANTE FIJA	241.50
50500220960147	SILLA DE TELA PARA VISITANTE FIJA	241.50
50500070960148	CREDENZA TIPO EJECUTIVO DE 1.60X.40	1,610.00
50500250960254	ANAQUEL METALICO DE CINCO ENTREPAÑOS DE 45X85 Y POSTES DE 2.20	370.00
50500250960255	ANAQUEL METALICO DE CINCO ENTREPAÑOS DE 45X85 Y CUATRO POSTES DE 2.20	370.00
50500220960272	SILLA SECRETARIAL GIRATORIA	500.00
50500020960285	ARCHIVERO METALICO DE TRES GAVETAS	1,490.00
50500220960354	SILLON SEMIEJECUTIVO CON DESCANZABRASOS CON PISTON NEUMATICO RODAJAS CON - BASE DE CINCO PUNTAS	1,280.00
61800090960020	UNA CALCULADORA	920.00
61100020960022	CPU GENERICO	7,923.50
61800100960025	UN CESTO PARA PAPELES AGLOMERADO	130.00
61800100960028	CESTO PARA PAPELES	48.20
61301330960043	DESARMADOR PUNTA PLANA 1/4/X8	44.90
61800170960045	ENGARGOLADORA	4,594.25
61300160960046	ESCALERA DE 3 PELDAÑOS DE ALUMINIO	550.00
61300240960069	MANGUERA DE JARDIN	95.00
61800740960070	MAQUINA DE ESCRIBIR ELECTRICA	6,400.00
61700880960081	PLATON OBALADO	140.00
60900480960089	RELOJ CHECADOR AUTOMATICO	5,200.00
61700620960117	VENTILADOR DE PEDESTAL	159.00
61100220960121	SISTEMA CONTABLE	4,407.00
61700680960128	PERSIANAS DECORATIVAS DE PVC	3,450.00
61201030960141	PINZAS DE ELECTRICISTA	75.00
61800090960142	CALCULADORA	1,104.00
61800090960143	CALCULADORA	1,104.00
61800090960144	CALCULADORA	1,104.00

61100190960154	MONITOR	1,500.00
60700060960160	JUEGODE BOCINAS (2)	125.00
61800100960165	CESTO PARA PAPELES DE PLASTICO	-
61100290960166	PORTADISKET DE PLASTICO	90.00
61200290960168	REGULADOR DE VOLTAJE MICROVOLT	225.40
61800100960169	CESTO DE PLASTICO PARA PAPELES	48.90
60700660960182	SWITCH DE 8 PUERTOS 10/100 DUAL SPEED PARA DISTRIBUIR INTERNET	309.96
61300160960183	ECALERA DE TIJERA DE EXTENSION 15/4.19	782.09
61800310960190	MACETA DE BARRO CON PLANTA NATURAL	264.50
61300370960203	PODADORA ORILLADORA 12 PULGADAS CON EXTENSION DE USO RUDO	520.00
61800230960204	EXTINGUIDOR CON CAPACIDAD DE 21/2 KGS. DE GAS HALON	998.00
61100440960247	UNIDAD DE CD WRITER EXTERNA USBA	1,980.00
61200290960087	REGULADOR	300.00
61100160960149	IMPRESORA HP LASER JET 1000	3,609.73
61800120960321	COPIADORA COLOR PERLA CON VIVOS EN AZUL	9,800.00
50500220960094	SILLA SECRETARIAL CON BRAZOS	1,300.00
60700060960161	BOCINAS	130.00
61100290960171	CAJA PORTA DISKETTE	90.00
61100180960376	MODEM ACCES PONIT	1,840.00
50500180960073	MESA REDONDA PARA JUNTAS	5,900.00
50500220960093	SILLA SECRETARIAL CON BRAZOS	1,200.00
61800370960074	MODULO PARA COMPUTADORA	950.01
61800340960283	MAQUINA DE ESCRIBIR ELECTRICA	6,500.00
61100160960292	IMPRESORA LASSER NEGRO	3,145.25
61100160960315	IMPRESORA DE TINTA A COLOR	1,300.00
61100160960369	IMPRESORA LASSER JET	1,590.63
61200200960380	NO BREAK COLOR NEGRO DE OCHO CONTACTOS	728.00
	TOTAL	1´064649.61

Relación de bienes Inmuebles que componen el Patrimonio
Cuenta Pública 2017
Pesos
Ente Público: Beneficencia Pública del Estado de Nayarit

Código	Descripción del bien Inmueble	Valor en libros
	NO APLICA	

Bajo protesta de decir verdad declaramos que los Estados Financieros y sus Notas son razonablemente correctos y responsabilidad del emisor.

Dr. Miguel Alonso Batista Ortiz
Director General de la Beneficencia
Pública del Estado de Nayarit

L.C. Alma Delia Ramírez Bermúdez
Auxiliar Administrativo

Relación de las Cuentas Bancarias Productivas Específicas de los Recursos Federales
Cuenta Pública 2017
Pesos
Ente Público: Beneficencia Pública del Estado de Nayarit

Fondo, Programa o Convenio	Datos de la cuenta Bancaria	Número de Cuenta
	Institución Bancaria	
	NO APLICA	

Protesta de decir verdad declaramos que los Estados Financieros y sus Notas son razonablemente correctos y responsabilidad del emisor.

Dr. Miguel Alonso Batista Ortiz
Director General de la Beneficencia
Pública del Estado de Nayarit

L.C. Alma Delia Ramírez Bermúdez
Auxiliar Administrativo

Relación de Esquemas Bursátiles y de coberturas financieras
Cuenta Publica 2017
Beneficencia Pública del Estado de Nayarit

NO APLICA

Bajo protesta de decir verdad declaramos que los Estados Financieros y sus Notas son razonablemente correctos y responsabilidad del emisor.

Dr. Miguel Alonso Batista Ortiz
Director General de la Beneficencia
Pública del Estado de Nayarit

L.C. Alma Delia Ramírez Bermúdez
Auxiliar Administrativo

Información Adicional que Disponen otras Leyes
Cuenta Publica 2017
Beneficencia Pública del Estado de Nayarit

NO APLICA

Bajo protesta de decir verdad declaramos que los Estados Financieros y sus Notas son razonablemente correctos y responsabilidad del emisor.

Dr. Miguel Alonso Batista Ortiz
Director General de la Beneficencia
Pública del Estado de Nayarit

L.C. Alma Delia Ramírez Bermúdez
Auxiliar Administrativo

FORMATOS

LDF

BENEFICENCIA PUBLICA DEL ESTADO DE NAYARIT
Estado de Situación Financiera Detallado - LDF
Al 31 de Diciembre del 2017 y al 31 de diciembre de 2016
(PESOS)

Concepto (c)	31 de Diciembre del 2017	31 de Diciembre del 2016
ACTIVO		
Activo Circulante		
a. Efectivo y Equivalentes (a=a1+a2+a3+a4+a5+a6+a7)	2.876.700.92	- 1.396.369.87
a1) Efectivo	5.000.00	5.000.00
a2) Bancos/Tesorería	2.856.700.92	- 1.416.369.87
a3) Bancos/Dependencias y Otros	0.00	0.00
a4) Inversiones Temporales (Hasta 3 meses)	0.00	0.00
a5) Fondos con Afectación Específica	0.00	0.00
a6) Depósitos de Fondos de Terceros en Garantía y/o Administración	15.000.00	15.000.00
a7) Otros Efectivos y Equivalentes	0.00	0.00
b. Derechos a Recibir Efectivo o Equivalentes (b=b1+b2+b3+b4+b5+b6+b7)	3.239.369.80	7.432.485.90
b1) Inversiones Financieras de Corto Plazo	0.00	0.00
b2) Cuentas por Cobrar a Corto Plazo	3.239.369.80	7.432.485.90
b3) Deudores Diversos por Cobrar a Corto Plazo	0.00	0.00
b4) Ingresos por Recuperar a Corto Plazo	0.00	0.00
b5) Deudores por Anticipos de la Tesorería a Corto Plazo	0.00	0.00
b6) Préstamos Otorgados a Corto Plazo	0.00	0.00
b7) Otros Derechos a Recibir Efectivo o Equivalentes a Corto Plazo	0.00	0.00
c. Derechos a Recibir Bienes o Servicios (c=c1+c2+c3+c4+c5)	2.184.00	2.184.00
c1) Anticipo a Proveedores por Adquisición de Bienes y Prestación de Servicios a Cort	2.184.00	2.184.00
c2) Anticipo a Proveedores por Adquisición de Bienes Inmuebles y Muebles a Corto	0.00	0.00
c3) Anticipo a Proveedores por Adquisición de Bienes Intangibles a Corto Plazo	0.00	0.00
c4) Anticipo a Contratistas por Obras Públicas a Corto Plazo	0.00	0.00
c5) Otros Derechos a Recibir Bienes o Servicios a Corto Plazo	0.00	0.00
d. Inventarios (d=d1+d2+d3+d4+d5)	0.00	0.00
d1) Inventario de Mercancías para Venta	0.00	0.00
d2) Inventario de Mercancías Terminadas	0.00	0.00
d3) Inventario de Mercancías en Proceso de Elaboración	0.00	0.00
d4) Inventario de Materias Primas. Materiales y Suministros para Producción	0.00	0.00
d5) Bienes en Tránsito	0.00	0.00
e. Almacenes	10.583.42	10.583.42
f. Estimación por Pérdida o Deterioro de Activos Circulantes (f=f1+f2)	0.00	0.00
f1) Estimaciones para Cuentas Incobrables por Derechos a Recibir Efectivo o	0.00	0.00
f2) Estimación por Deterioro de Inventarios	0.00	0.00
g. Otros Activos Circulantes (g=g1+g2+g3+g4)	0.00	0.00
g1) Valores en Garantía	0.00	0.00
g2) Bienes en Garantía (excluye depósitos de fondos)	0.00	0.00
g3) Bienes Derivados de Embargos, Decomisos, Aseguramientos y Dación en Pago	0.00	0.00
g4) Adquisición con Fondos de Terceros	0.00	0.00
IA. Total de Activos Circulantes (IA = a + b + c + d + e + f + g)	**6.128.838.14**	**6.048.883.45**
Activo No Circulante		
a. Inversiones Financieras a Largo Plazo	0.00	0.00
b. Derechos a Recibir Efectivo o Equivalentes a Largo Plazo	0.00	0.00
c. Bienes Inmuebles, Infraestructura y Construcciones en Proceso	0.00	0.00
d. Bienes Muebles	1.064.649.61	1.064.649.61
e. Activos Intangibles	0.00	0.00
f. Depreciación, Deterioro y Amortización Acumulada de Bienes	0.00	0.00
g. Activos Diferidos	0.00	0.00
h. Estimación por Pérdida o Deterioro de Activos no Circulantes	0.00	0.00
i. Otros Activos no Circulantes	0.00	0.00
IB. Total de Activos No Circulantes (IB = a + b + c + d + e + f + g + h + i)	**1.064.649.61**	**1.064.649.61**
I. Total del Activo (I = IA + IB)	**7.193.487.75**	**7.113.533.06**

Concepto (c)	31 de Diciembre del 2017	31 de Diciembre del 2016
PASIVO		
Pasivo Circulante		
a. Cuentas por Pagar a Corto Plazo (a=a1+a2+a3+a4+a5+a6+a7+a8+a9)	595.444.71	555.299.44
a1) Servicios Personales por Pagar a Corto Plazo	0.00	0.00
a2) Proveedores por Pagar a Corto Plazo	227.079.17	227.079.17
a3) Contratistas por Obras Públicas por Pagar a Corto Plazo	0.00	0.00
a4) Participaciones y Aportaciones por Pagar a Corto Plazo	0.00	0.00
a5) Transferencias Otorgadas por Pagar a Corto Plazo	0.00	0.00
a6) Intereses, Comisiones y Otros Gastos de la Deuda Pública por Pagar a Corto Plazo	0.00	0.00
a7) Retenciones y Contribuciones por Pagar a Corto Plazo	345.377.84	305.232.57
a8) Devoluciones de la Ley de Ingresos por Pagar a Corto Plazo	0.00	0.00
a9) Otras Cuentas por Pagar a Corto Plazo	22.987.70	22.987.70
b. Documentos por Pagar a Corto Plazo (b=b1+b2+b3)	0.00	0.00
b1) Documentos Comerciales por Pagar a Corto Plazo	0.00	0.00
b2) Documentos con Contratistas por Obras Públicas por Pagar a Corto Plazo	0.00	0.00
b3) Otros Documentos por Pagar a Corto Plazo	0.00	0.00
c. Porción a Corto Plazo de la Deuda Pública a Largo Plazo (c=c1+c2)	0.00	0.00
c1) Porción a Corto Plazo de la Deuda Pública	0.00	0.00
c2) Porción a Corto Plazo de Arrendamiento Financiero	0.00	0.00
d. Títulos y Valores a Corto Plazo	0.00	0.00
e. Pasivos Diferidos a Corto Plazo (e=e1+e2+e3)	0.00	0.00
e1) Ingresos Cobrados por Adelantado a Corto Plazo	0.00	0.00
e2) Intereses Cobrados por Adelantado a Corto Plazo	0.00	0.00
e3) Otros Pasivos Diferidos a Corto Plazo	0.00	0.00
f. Fondos y Bienes de Terceros en Garantía y/o Administración a Corto Plazo	0.00	0.00
f1) Fondos en Garantía a Corto Plazo	0.00	0.00
f2) Fondos en Administración a Corto Plazo	0.00	0.00
f3) Fondos Contingentes a Corto Plazo	0.00	0.00
f4) Fondos de Fideicomisos, Mandatos y Contratos Análogos a Corto Plazo	0.00	0.00
f5) Otros Fondos de Terceros en Garantía y/o Administración a Corto Plazo	0.00	0.00
f6) Valores y Bienes en Garantía a Corto Plazo	0.00	0.00
g. Provisiones a Corto Plazo (g=g1+g2+g3)	122.083.30	0.00
g1) Provisión para Demandas y Juicios a Corto Plazo	0.00	0.00
g2) Provisión para Contingencias a Corto Plazo	0.00	0.00
g3) Otras Provisiones a Corto Plazo	122.083.30	0.00
h. Otros Pasivos a Corto Plazo (h=h1+h2+h3)	0.00	0.00
h1) Ingresos por Clasificar	0.00	0.00
h2) Recaudación por Participar	0.00	0.00
h3) Otros Pasivos Circulantes	0.00	0.00
IIA. Total de Pasivos Circulantes (IIA = a + b + c + d + e + f + g + h)	**717.528.01**	**555.299.44**
Pasivo No Circulante		
a. Cuentas por Pagar a Largo Plazo	0.00	0.00
b. Documentos por Pagar a Largo Plazo	0.00	0.00
c. Deuda Pública a Largo Plazo	0.00	0.00
d. Pasivos Diferidos a Largo Plazo	0.00	0.00
e. Fondos y Bienes de Terceros en Garantía y/o en Administración a Largo Plazo	0.00	0.00
f. Provisiones a Largo Plazo	0.00	0.00
IIB. Total de Pasivos No Circulantes (IIB = a + b + c + d + e + f)	**0.00**	**0.00**
II. Total del Pasivo (II = IIA + IIB)	**717.528.01**	**555.299.44**
HACIENDA PÚBLICA/PATRIMONIO		
IIIA. Hacienda Pública/Patrimonio Contribuido (IIIA = a + b + c)	**0.00**	**0.00**
a. Aportaciones	0.00	0.00
b. Donaciones de Capital	0.00	0.00
c. Actualización de la Hacienda Pública/Patrimonio	0.00	0.00
IIIB. Hacienda Pública/Patrimonio Generado (IIIB = a + b + c + d + e)	**6.475.959.74**	**6.558.233.62**
a. Resultados del Ejercicio (Ahorro/ Desahorro)	0.00	- 1.450.782.61

			b. Resultados de Eiercicios Anteriores	6.475.959.74	8.009.016.23
			c. Revalúos	0.00	0.00
			d. Reservas	0.00	0.00
			e. Rectificaciones de Resultados de Eiercicios Anteriores	0.00	0.00
			IIIC. Exceso o Insuficiencia en la Actualización de la Hacienda Pública/Patrimonio (IIIC=a+b)	**0.00**	**0.00**
			a. Resultado por Posición Monetaria	0.00	0.00
			b. Resultado por Tenencia de Activos no Monetarios	0.00	0.00
			III. Total Hacienda Pública/Patrimonio (III = IIIA + IIIB + IIIC)	**6.475.959.74**	**6.558.233.62**
			IV. Total del Pasivo y Hacienda Pública/Patrimonio (IV = II + III)	**7.193.487.75**	**7.113.533.06**

Autorizo

Dr. Miguel Alonso Batista Ortiz
Director General

Elaboró

L.c. Alma Delia Ramírez Bermudez
Aux. Admistrativo

BENEFICENCIA PUBLICA DEL ESTADO DE NAYARIT
Informe Analítico de la Deuda Pública y Otros Pasivos - LDF
Del 1 de Enero al 31 de diciembre de 2017
(PESOS)

Denominación de la Deuda Pública y Otros Pasivos	Saldo al 31 de Diciembre del 2016	Disposiciones del Periodo	Amortizaciones del Periodo	Revaluaciones, Reclasificaciones y Otros Ajustes	Saldo Final del Periodo	Pago de Intereses del Periodo	Pago de Comisiones y demás costos asociados durante el Periodo
(c)	(d)	(e)	(f)	(g)	h=d+e-f+g	(i)	(j)
1. Deuda Pública (1=A+B)	**0.00**	**0.00**	**0.00**	**0.00**	**0.00**	**0.00**	**0.00**
A. Corto Plazo (A=a1+a2+a3)	**0.00**	**0.00**	**0.00**	**0.00**	**0.00**	**0.00**	**0.00**
a1) Instituciones de Crédito	0.00	0.00	0.00	0.00	0.00	0.00	0.00
a2) Títulos y Valores	0.00	0.00	0.00	0.00	0.00	0.00	0.00
a3) Arrendamientos Financieros	0.00	0.00	0.00	0.00	0.00	0.00	0.00
B. Largo Plazo (B=b1+b2+b3)	**0.00**	**0.00**	**0.00**	**0.00**	**0.00**	**0.00**	**0.00**
b1) Instituciones de Crédito	0.00	0.00	0.00	0.00	0.00	0.00	0.00
b2) Títulos y Valores	0.00	0.00	0.00	0.00	0.00	0.00	0.00
b3) Arrendamientos Financieros	0.00	0.00	0.00	0.00	0.00	0.00	0.00
2. Otros Pasivos	**555,299.44**	162,228.57	0.00	0.00	**717,528.01**	0.00	0.00
3. Total de la Deuda Pública y Otros Pasivos (3=1+2)	**555,299.44**	**162,228.57**	**0.00**	**0.00**	**717,528.01**	**0.00**	**0.00**
4. Deuda Contingente[1] (informativo)	**0.00**	**0.00**	**0.00**	**0.00**	**0.00**	**0.00**	**0.00**
A. Deuda Contingente 1	0.00	0.00	0.00	0.00	0.00	0.00	0.00
B. Deuda Contingente 2	0.00	0.00	0.00	0.00	0.00	0.00	0.00
C. Deuda Contingente XX	0.00	0.00	0.00	0.00	0.00	0.00	0.00
	0.00	0.00	0.00	0.00	0.00	0.00	0.00
5. Valor de Instrumentos Bono Cupón Cero[2] (Informativo)	**0.00**	**0.00**	**0.00**	**0.00**	**0.00**	**0.00**	**0.00**
A. Instrumento Bono Cupón Cero 1	0.00	0.00	0.00	0.00	0.00	0.00	0.00
B. Instrumento Bono Cupón Cero 2	0.00	0.00	0.00	0.00	0.00	0.00	0.00
C. Instrumento Bono Cupón Cero XX	0.00	0.00	0.00	0.00	0.00	0.00	0.00

1. Se refiere a cualquier Financiamiento sin fuente o garantía de pago definida, que sea asumida de manera solidaria o subsidiaria por las Entidades Federativas con sus Municipios, organismos descentralizados y empresas de participación estatal mayoritaria y fideicomisos, locales o municipales, y por los Municipios con sus respectivos organismos descentralizados y empresas de participación municipal mayoritaria.

2. Se refiere al valor del Bono Cupón Cero que respalda el pago de los créditos asociados al mismo (Activo).

Obligaciones a Corto Plazo (k)	Monto Contratado (l)	Plazo Pactado (m)	Tasa de Interés (n)	Comisiones y Costos (o)	Tasa Efectiva (p)
6. Obligaciones a Corto Plazo (Informativo)	**0.00**	**0.00**	**0.00**	**0.00**	**0.00**
A. Crédito 1	0.00	0.00	0.00	0.00	0.00
B. Crédito 2	0.00	0.00	0.00	0.00	0.00
C. Crédito XX	0.00	0.00	0.00	0.00	0.00

Autorizó

Dr. Miguel Alonso Batista Ortiz
Director General

Elaboró

L.c. Alma Delia Ramirez Bermudez
Aux. Admistrativo

BENEFICENCIA PUBLICA DEL ESTADO DE NAYARIT

Informe Analítico de Obligaciones Diferentes de Financiamientos – LDF

Del 1 de Enero al 31 de Diciembre de 2017

(PESOS)

Denominación de las Obligaciones Diferentes de Financiamiento (c)	Fecha del Contrato (d)	Fecha de inicio de operación del proyecto (e)	Fecha de vencimiento (f)	Monto de la inversión pactado (g)	Plazo pactado (h)	Monto promedio mensual del pago de la contraprestación (i)	Monto promedio mensual del pago de la contraprestación correspondiente al pago de inversión (j)	Monto pagado de la inversión al 31 de Diciembre de 2017 (k)	Monto pagado de la inversión actualizado al 31 de diciembre de 2017 (l)	Saldo pendiente por pagar de la inversión al 31 de Diciembre de 2017 (m = g – l)
A. Asociaciones Público Privadas (APP's) (A=a+b+c+d)	**0.00**	**0.00**	**0.00**	**0.00**	**0.00**	**0.00**	**0.00**	**0.00**	**0.00**	**0.00**
a) APP 1	0.00	0.00	0.00	0.00	0.00	0.00	0.00	0.00	0.00	0.00
b) APP 2	0.00	0.00	0.00	0.00	0.00	0.00	0.00	0.00	0.00	0.00
c) APP 3	0.00	0.00	0.00	0.00	0.00	0.00	0.00	0.00	0.00	0.00
d) APP XX	0.00	0.00	0.00	0.00	0.00	0.00	0.00	0.00	0.00	0.00
B. Otros Instrumentos (B=a+b+c+d)	**0.00**	**0.00**	**0.00**	**0.00**	**0.00**	**0.00**	**0.00**	**0.00**	**0.00**	**0.00**
a) Otro Instrumento 1	0.00	0.00	0.00	0.00	0.00	0.00	0.00	0.00	0.00	0.00
b) Otro Instrumento 2	0.00	0.00	0.00	0.00	0.00	0.00	0.00	0.00	0.00	0.00
c) Otro Instrumento 3	0.00	0.00	0.00	0.00	0.00	0.00	0.00	0.00	0.00	0.00
d) Otro Instrumento XX	0.00	0.00	0.00	0.00	0.00	0.00	0.00	0.00	0.00	0.00
C. Total de Obligaciones Diferentes de Financiamiento (C=A+B)	**0.00**	**0.00**	**0.00**	**0.00**	**0.00**	**0.00**	**0.00**	**0.00**	**0.00**	**0.00**

Autorizo

Dr. Miguel Alonso Batista Ortiz
Director General

Elaboro

L.C. Alma Delia Ramírez Bermudez
Auxiliar Administrativo

BENEFICENCIA PUBLICA DEL ESTADO DE NAYARIT
Balance Presupuestario - LDF
Del 1 de Enero al 31 de diciembre de 2017
(PESOS)

Concepto (c)	Estimado/ Aprobado (d)	Devengado	Recaudado/ Pagado
A. Ingresos Totales (A = A1+A2+A3)	**7.112.723.89**	**6.963.131.43**	**6.963.131.43**
A1. Ingresos de Libre Disposición	7.112.723.89	6.963.131.43	6.963.131.43
A2. Transferencias Federales Etiquetadas	0.00	0.00	0.00
A3. Financiamiento Neto	0.00	0.00	0.00
B. Egresos Presupuestarios1 (B = B1+B2)	**2.986.636.00**	**6.963.131.43**	**6.963.131.43**
B1. Gasto No Etiquetado (sin incluir Amortización de la Deuda Pública)	2.986.636.00	6.963.131.43	6.963.131.43
B2. Gasto Etiquetado (sin incluir Amortización de la Deuda Pública)	0.00	0.00	0.00
C. Remanentes del Ejercicio Anterior (C = C1 + C2)		**0.00**	**0.00**
C1. Remanentes de Ingresos de Libre Disposición aplicados en el periodo		0.00	0.00
C2. Remanentes de Transferencias Federales Etiquetadas aplicados en el periodo		0.00	0.00
I. Balance Presupuestario (I = A – B + C)	**4.126.087.89**	**0.00**	**0.00**
II. Balance Presupuestario sin Financiamiento Neto (II = I - A3)	**4.126.087.89**	**0.00**	**0.00**
III. Balance Presupuestario sin Financiamiento Neto y sin Remanentes del Ejercicio Anterior (III=	**4.126.087.89**	**0.00**	**0.00**

Concepto	Aprobado	Devengado	Pagado
E. Intereses. Comisiones y Gastos de la Deuda (E = E1+E2)	**0.00**	**0.00**	**0.00**
E1. Intereses. Comisiones y Gastos de la Deuda con Gasto No Etiquetado	0.00	0.00	0.00
E2. Intereses. Comisiones y Gastos de la Deuda con Gasto Etiquetado	0.00	0.00	0.00
IV. Balance Primario (IV = III + E)	**4.126.087.89**	**0.00**	**0.00**

Concepto	Estimado/ Aprobado	Devengado	Recaudado/ Pagado
F. Financiamiento (F = F1 + F2)	**0.00**	**0.00**	**0.00**
F1. Financiamiento con Fuente de Pago de Ingresos de Libre Disposición	0.00	0.00	0.00
F2. Financiamiento con Fuente de Pago de Transferencias Federales Etiquetadas			
G. Amortización de la Deuda (G = G1 + G2)	**0.00**	**0.00**	**0.00**
G1. Amortización de la Deuda Pública con Gasto No Etiquetado	0.00	0.00	0.00
G2. Amortización de la Deuda Pública con Gasto Etiquetado	0.00	0.00	0.00
A3. Financiamiento Neto (A3 = F – G)	**0.00**	**0.00**	**0.00**

Concepto	Estimado/ Aprobado	Devengado	Recaudado/ Pagado
A1. Ingresos de Libre Disposición	7,112,723.89	6,963,131.43	6,963,131.43
A3.1 Financiamiento Neto con Fuente de Pago de Ingresos de Libre Disposición (A3.1 = F1 – G1)	0.00	0.00	0.00
F1. Financiamiento con Fuente de Pago de Ingresos de Libre Disposición	0.00	0.00	0.00
G1. Amortización de la Deuda Pública con Gasto No Etiquetado	0.00	0.00	0.00
B1. Gasto No Etiquetado (sin incluir Amortización de la Deuda Pública)	2,986,636.00	6,963,131.43	6,963,131.43
C1. Remanentes de Ingresos de Libre Disposición aplicados en el periodo		0.00	0.00
V. Balance Presupuestario de Recursos Disponibles (V = A1 + A3.1 – B 1 + C1)	**4,126,087.89**	**0.00**	**0.00**
VI. Balance Presupuestario de Recursos Disponibles sin Financiamiento Neto (VI = V – A3.1)	**4,126,087.89**	**0.00**	**0.00**

Concepto	Estimado/ Aprobado	Devengado	Recaudado/ Pagado
A2. Transferencias Federales Etiquetadas	0.00	0.00	0.00
A3.2 Financiamiento Neto con Fuente de Pago de Transferencias Federales Etiquetadas (A3.2 = F2	0.00	0.00	0.00
F2. Financiamiento con Fuente de Pago de Transferencias Federales Etiquetadas	0.00	0.00	0.00
G2. Amortización de la Deuda Pública con Gasto Etiquetado	0.00	0.00	0.00
B2. Gasto Etiquetado (sin incluir Amortización de la Deuda Pública)	0.00	0.00	0.00
C2. Remanentes de Transferencias Federales Etiquetadas aplicados en el periodo	0.00	0.00	0.00
VII. Balance Presupuestario de Recursos Etiquetados (VII = A2 + A3.2 – B2 + C2)	**0.00**	**0.00**	**0.00**
VIII. Balance Presupuestario de Recursos Etiquetados sin Financiamiento Neto (VIII = VII –	**0.00**	**0.00**	**0.00**

Autorizo

Dr. Miguel Alonso Batista Ortiz
Director General

Elaboro

L.c. Alma Delia Ramírez Bermúdez
Aux. Admistrativo

BENEFICENCIA PUBLICA DEL ESTADO DE NAYARIT
Estado Analítico de Ingresos Detallado - LDF
Del 1 de Enero al 31 de diciembre de 2017
(PESOS)

Concepto (c)	Ingreso					Diferencia (e)
	Estimado (d)	Ampliaciones/ (Reducciones)	Modificado	Devengado	Recaudado	
Ingresos de Libre Disposición						
A. Impuestos	0.00	0.00	0.00	0.00	0.00	0.00
B. Cuotas y Aportaciones de Seguridad Social	0.00	0.00	0.00	0.00	0.00	0.00
C. Contribuciones de Mejoras	0.00	0.00	0.00	0.00	0.00	0.00
D. Derechos	0.00	0.00	0.00	0.00	0.00	0.00
E. Productos	0.00	0.00	0.00	0.00	0.00	0.00
F. Aprovechamientos	0.00	0.00	0.00	0.00	0.00	0.00
G. Ingresos por Ventas de Bienes y Servicios	0.00	0.00	0.00	0.00	0.00	0.00
H. Participaciones (H=h1+h2+h3+h4+h5+h6+h7+h8+h9+h10+h11)	**0.00**	**0.00**	**0.00**	**0.00**	**0.00**	**0.00**
h1) Fondo General de Participaciones	0.00	0.00	0.00	0.00	0.00	0.00
h2) Fondo de Fomento Municipal	0.00	0.00	0.00	0.00	0.00	0.00
h3) Fondo de Fiscalización y Recaudación	0.00	0.00	0.00	0.00	0.00	0.00
h4) Fondo de Compensación	0.00	0.00	0.00	0.00	0.00	0.00
h5) Fondo de Extracción de Hidrocarburos	0.00	0.00	0.00	0.00	0.00	0.00
h6) Impuesto Especial Sobre Producción y Servicios	0.00	0.00	0.00	0.00	0.00	0.00
h7) 0.136% de la Recaudación Federal Participable	0.00	0.00	0.00	0.00	0.00	0.00
h8) 3.17% Sobre Extracción de Petróleo	0.00	0.00	0.00	0.00	0.00	0.00
h9) Gasolinas y Diésel	0.00	0.00	0.00	0.00	0.00	0.00
h10) Fondo del Impuesto Sobre la Renta	0.00	0.00	0.00	0.00	0.00	0.00
h11) Fondo de Estabilización de los Ingresos de las Entidades Federativas	0.00	0.00	0.00	0.00	0.00	0.00
I. Incentivos Derivados de la Colaboración Fiscal (I=i1+i2+i3+i4+i5)	**0.00**	**0.00**	**0.00**	**0.00**	**0.00**	**0.00**
i1) Tenencia o Uso de Vehículos	0.00	0.00	0.00	0.00	0.00	0.00
i2) Fondo de Compensación ISAN	0.00	0.00	0.00	0.00	0.00	0.00
i3) Impuesto Sobre Automóviles Nuevos	0.00	0.00	0.00	0.00	0.00	0.00
i4) Fondo de Compensación de Repecos-Intermedios	0.00	0.00	0.00	0.00	0.00	0.00
i5) Otros Incentivos Económicos	0.00	0.00	0.00	0.00	0.00	0.00
J. Transferencias	**7,112,723.89**	**-149,592.46**	**6,963,131.43**	**6,963,131.43**	**6,963,131.43**	**-149,592.46**
K. Convenios	0.00	0.00	0.00	0.00	0.00	0.00
k1) Otros Convenios y Subsidios	0.00	0.00	0.00	0.00	0.00	0.00
L. Otros Ingresos de Libre Disposición (L=l1+l2)	0.00	0.00	0.00	0.00	0.00	0.00
l1) Participaciones en Ingresos Locales	0.00	0.00	0.00	0.00	0.00	0.00
l2) Otros Ingresos de Libre Disposición	0.00	0.00	0.00	0.00	0.00	0.00
I. Total de Ingresos de Libre Disposición (I=A+B+C+D+E+F+G+H+I+J+K+L)	**7,112,723.89**	**- 149,592.46**	**6,963,131.43**	**6,963,131.43**	**6,963,131.43**	**-149,592.46**
Ingresos Excedentes de Ingresos de Libre Disposición						
Transferencias Federales Etiquetadas						
A. Aportaciones (A=a1+a2+a3+a4+a5+a6+a7+a8)	**0.00**	**0.00**	**0.00**	**0.00**	**0.00**	**0.00**
a1) Fondo de Aportaciones para la Nómina Educativa y Gasto Operativo	0.00	0.00	0.00	0.00	0.00	0.00
a2) Fondo de Aportaciones para los Servicios de Salud	0.00	0.00	0.00	0.00	0.00	0.00
a3) Fondo de Aportaciones para la Infraestructura Social	0.00	0.00	0.00	0.00	0.00	0.00
a4) Fondo de Aportaciones para el Fortalecimiento de los Municipios y de las Demarcaciones Territoriales del Distr	0.00	0.00	0.00	0.00	0.00	0.00
a5) Fondo de Aportaciones Múltiples	0.00	0.00	0.00	0.00	0.00	0.00
a6) Fondo de Aportaciones para la Educación Tecnológica y de Adultos	0.00	0.00	0.00	0.00	0.00	0.00
a7) Fondo de Aportaciones para la Seguridad Pública de los Estados y del Distrito Federal	0.00	0.00	0.00	0.00	0.00	0.00
a8) Fondo de Aportaciones para el Fortalecimiento de las Entidades Federativas	0.00	0.00	0.00	0.00	0.00	0.00
B. Convenios (B=b1+b2+b3+b4)	**0.00**	**0.00**	**0.00**	**0.00**	**0.00**	**0.00**
b1) Convenios de Protección Social en Salud	0.00	0.00	0.00	0.00	0.00	0.00

b2) Convenios de Descentralización	0.00	0.00	0.00	0.00	0.00	0.00
b3) Convenios de Reasignación	0.00	0.00	0.00	0.00	0.00	0.00
b4) Otros Convenios y Subsidios	0.00	0.00	0.00	0.00	0.00	0.00
C. Fondos Distintos de Aportaciones (C=c1+c2)	**0.00**	**0.00**	**0.00**	**0.00**	**0.00**	**0.00**
c1) Fondo para Entidades Federativas y Municipios Productores de Hidrocarburos	0.00	0.00	0.00	0.00	0.00	0.00
c2) Fondo Minero	0.00	0.00	0.00	0.00	0.00	0.00
D. Transferencias, Subsidios y Subvenciones, y Pensiones y Jubilaciones	0.00	0.00	0.00	0.00	0.00	0.00
E. Otras Transferencias Federales Etiquetadas	0.00	0.00	0.00	0.00	0.00	0.00
II. Total de Transferencias Federales Etiquetadas (II = A + B + C + D + E)	**0.00**	**0.00**	**0.00**	**0.00**	**0.00**	**0.00**
III. Ingresos Derivados de Financiamientos (III = A)	**0.00**	**0.00**	**0.00**	**0.00**	**0.00**	**0.00**
A. Ingresos Derivados de Financiamientos	0.00	0.00	0.00	0.00	0.00	0.00
IV. Total de Ingresos (IV = I + II + III)	**0.00**	**0.00**	**0.00**	**0.00**	**0.00**	**0.00**
Datos Informativos						
1. Ingresos Derivados de Financiamientos con Fuente de Pago de Ingresos de Libre Disposición	0.00	0.00	0.00	0.00	0.00	0.00
2. Ingresos Derivados de Financiamientos con Fuente de Pago de Transferencias Federales Etiquetadas	0.00	0.00	0.00	0.00	0.00	0.00
3. Ingresos Derivados de Financiamientos (3 = 1 + 2)	**0.00**	**0.00**	**0.00**	**0.00**	**0.00**	**0.00**

Autorizó

Dr. Miguel Alonso Batista Ortiz
Director General

Elaboró

L.c. Alma Delia Ramirez Bermudez
Aux. Admistrativo

BENEFICENCIA PUBLICA DEL ESTADO DE NAYARIT
Estado Analítico del Ejercicio del Presupuesto de Egresos Detallado - LDF
Clasificación por Objeto del Gasto (Capítulo y Concepto)
Del 1 de Enero al 31 de diciembre de 2017
(PESOS)

Concepto (c)	Egresos					Subejercicio (e)
	Aprobado (d)	Ampliaciones/ (Reducciones)	Modificado	Devengado	Pagado	
I. Gasto No Etiquetado (I=A+B+C+D+E+F+G+H+I)	**2,986,636.00**	**3,976,495.43**	**6,963,131.43**	**6,963,131.43**	**6,963,131.43**	**0.00**
A. Servicios Personales (A=a1+a2+a3+a4+a5+a6+a7)	2,417,786.00	- 195,404.34	2,222,381.66	2,222,381.66	2,222,381.66	0.00
a1) Remuneraciones al Personal de Carácter Permanente	940,584.54	- 7,579.26	933,005.28	933,005.28	933,005.28	0.00
a2) Remuneraciones al Personal de Carácter Transitorio	30,310.91	- 10,918.51	19,392.40	19,392.40	19,392.40	0.00
a3) Remuneraciones Adicionales y Especiales	631,583.31	- 185,992.03	445,591.28	445,591.28	445,591.28	0.00
a4) Seguridad Social	322,921.96	- 128,316.16	194,605.80	194,605.80	194,605.80	0.00
a5) Otras Prestaciones Sociales y Económicas	492,385.28	137,401.62	629,786.90	629,786.90	629,786.90	0.00
a6) Previsiones	0.00	0.00	0.00	0.00	0.00	0.00
a7) Pago de Estímulos a Servidores Públicos	0.00	0.00	0.00	0.00	0.00	0.00
B. Materiales y Suministros (B=b1+b2+b3+b4+b5+b6+b7+b8+b9)	**0.00**	**0.00**	**0.00**	**0.00**	**0.00**	**0.00**
b1) Materiales de Administración, Emisión de Documentos y Artículos Oficiales	0.00	0.00	0.00	0.00	0.00	0.00
b2) Alimentos y Utensilios	0.00	0.00	0.00	0.00	0.00	0.00
b3) Materias Primas y Materiales de Producción y Comercialización	0.00	0.00	0.00	0.00	0.00	0.00
b4) Materiales y Artículos de Construcción y de Reparación	0.00	0.00	0.00	0.00	0.00	0.00
b5) Productos Químicos, Farmacéuticos y de Laboratorio	0.00	0.00	0.00	0.00	0.00	0.00
b6) Combustibles, Lubricantes y Aditivos	0.00	0.00	0.00	0.00	0.00	0.00
b7) Vestuario, Blancos, Prendas de Protección y Artículos Deportivos	0.00	0.00	0.00	0.00	0.00	0.00
b8) Materiales y Suministros Para Seguridad	0.00	0.00	0.00	0.00	0.00	0.00
b9) Herramientas, Refacciones y Accesorios Menores	0.00	0.00	0.00	0.00	0.00	0.00
C. Servicios Generales (C=c1+c2+c3+c4+c5+c6+c7+c8+c9)	68,850.00	13,006.32	81,856.32	81,856.32	81,856.32	0.00
c1) Servicios Básicos	0.00	0.00	0.00	0.00	0.00	0.00
c2) Servicios de Arrendamiento	0.00	0.00	0.00	0.00	0.00	0.00
c3) Servicios Profesionales, Científicos, Técnicos y Otros Servicios	0.00	0.00	0.00	0.00	0.00	0.00
c4) Servicios Financieros, Bancarios y Comerciales	68,850.00	13,006.32	81,856.32	81,856.32	81,856.32	0.00
c5) Servicios de Instalación, Reparación, Mantenimiento y Conservación	0.00	0.00	0.00	0.00	0.00	0.00
c6) Servicios de Comunicación Social y Publicidad	0.00	0.00	0.00	0.00	0.00	0.00
c7) Servicios de Traslado y Viáticos	0.00	0.00	0.00	0.00	0.00	0.00
c8) Servicios Oficiales	0.00	0.00	0.00	0.00	0.00	0.00
c9) Otros Servicios Generales	0.00	0.00	0.00	0.00	0.00	0.00
D. Transferencias, Asignaciones, Subsidios y Otras Ayudas (D=d1+d2+d3+d4+d5+d6+d7+d8+d9)	500,000.00	4,158,893.45	4,658,893.45	4,658,893.45	4,658,893.45	0.00
d1) Transferencias Internas y Asignaciones al Sector Público	0.00	0.00	0.00	0.00	0.00	0.00
d2) Transferencias al Resto del Sector Público	0.00	0.00	0.00	0.00	0.00	0.00
d3) Subsidios y Subvenciones	500,000.00	4,158,893.45	4,658,893.45	4,658,893.45	4,658,893.45	0.00
d4) Ayudas Sociales	0.00	0.00	0.00	0.00	0.00	0.00
d5) Pensiones y Jubilaciones	0.00	0.00	0.00	0.00	0.00	0.00
d6) Transferencias a Fideicomisos, Mandatos y Otros Análogos	0.00	0.00	0.00	0.00	0.00	0.00
d7) Transferencias a la Seguridad Social	0.00	0.00	0.00	0.00	0.00	0.00
d8) Donativos	0.00	0.00	0.00	0.00	0.00	0.00
d9) Transferencias al Exterior	0.00	0.00	0.00	0.00	0.00	0.00
E. Bienes Muebles, Inmuebles e Intangibles (E=e1+e2+e3+e4+e5+e6+e7+e8+e9)	**0.00**	**0.00**	**0.00**	**0.00**	**0.00**	**0.00**
e1) Mobiliario y Equipo de Administración	0.00	0.00	0.00	0.00	0.00	0.00
e2) Mobiliario y Equipo Educacional y Recreativo	0.00	0.00	0.00	0.00	0.00	0.00
e3) Equipo e Instrumental Médico y de Laboratorio	0.00	0.00	0.00	0.00	0.00	0.00
e4) Vehículos y Equipo de Transporte	0.00	0.00	0.00	0.00	0.00	0.00
e5) Equipo de Defensa y Seguridad	0.00	0.00	0.00	0.00	0.00	0.00
e6) Maquinaria, Otros Equipos y Herramientas	0.00	0.00	0.00	0.00	0.00	0.00
e7) Activos Biológicos	0.00	0.00	0.00	0.00	0.00	0.00
e8) Bienes Inmuebles	0.00	0.00	0.00	0.00	0.00	0.00
e9) Activos Intangibles	0.00	0.00	0.00	0.00	0.00	0.00
F. Inversión Pública (F=f1+f2+f3)	**0.00**	**0.00**	**0.00**	**0.00**	**0.00**	**0.00**
f1) Obra Pública en Bienes de Dominio Público	0.00	0.00	0.00	0.00	0.00	0.00
f2) Obra Pública en Bienes Propios	0.00	0.00	0.00	0.00	0.00	0.00
f3) Proyectos Productivos y Acciones de Fomento	0.00	0.00	0.00	0.00	0.00	0.00
G. Inversiones Financieras y Otras Provisiones (G=g1+g2+g3+g4+g5+g6+g7)	**0.00**	**0.00**	**0.00**	**0.00**	**0.00**	**0.00**
g1) Inversiones Para el Fomento de Actividades Productivas	0.00	0.00	0.00	0.00	0.00	0.00
g2) Acciones y Participaciones de Capital	0.00	0.00	0.00	0.00	0.00	0.00
g3) Compra de Títulos y Valores	0.00	0.00	0.00	0.00	0.00	0.00
g4) Concesión de Préstamos	0.00	0.00	0.00	0.00	0.00	0.00
g5) Inversiones en Fideicomisos, Mandatos y Otros Análogos	0.00	0.00	0.00	0.00	0.00	0.00
Fideicomiso de Desastres Naturales (Informativo)	0.00	0.00	0.00	0.00	0.00	0.00
g6) Otras Inversiones Financieras	0.00	0.00	0.00	0.00	0.00	0.00
g7) Provisiones para Contingencias y Otras Erogaciones Especiales	0.00	0.00	0.00	0.00	0.00	0.00
H. Participaciones y Aportaciones (H=h1+h2+h3)	**0.00**	**0.00**	**0.00**	**0.00**	**0.00**	**0.00**
h1) Participaciones	0.00	0.00	0.00	0.00	0.00	0.00
h2) Aportaciones	0.00	0.00	0.00	0.00	0.00	0.00
h3) Convenios	0.00	0.00	0.00	0.00	0.00	0.00
I. Deuda Pública (I=i1+i2+i3+i4+i5+i6+i7)	**0.00**	**0.00**	**0.00**	**0.00**	**0.00**	**0.00**
i1) Amortización de la Deuda Pública	0.00	0.00	0.00	0.00	0.00	0.00
i2) Intereses de la Deuda Pública	0.00	0.00	0.00	0.00	0.00	0.00
i3) Comisiones de la Deuda Pública	0.00	0.00	0.00	0.00	0.00	0.00
i4) Gastos de la Deuda Pública	0.00	0.00	0.00	0.00	0.00	0.00
i5) Costo por Coberturas	0.00	0.00	0.00	0.00	0.00	0.00

i6) Apoyos Financieros	0.00	0.00	0.00	0.00	0.00	0.00
i7) Adeudos de Ejercicios Fiscales Anteriores (ADEFAS)	0.00	0.00	0.00	0.00	0.00	0.00
II. Gasto Etiquetado (II=A+B+C+D+E+F+G+H+I)	**0.00**	**0.00**	**0.00**	**0.00**	**0.00**	**0.00**
A. Servicios Personales (A=a1+a2+a3+a4+a5+a6+a7)	0.00	0.00	0.00	0.00	0.00	0.00
a1) Remuneraciones al Personal de Carácter Permanente	0.00	0.00	0.00	0.00	0.00	0.00
a2) Remuneraciones al Personal de Carácter Transitorio	0.00	0.00	0.00	0.00	0.00	0.00
a3) Remuneraciones Adicionales y Especiales	0.00	0.00	0.00	0.00	0.00	0.00
a4) Seguridad Social	0.00	0.00	0.00	0.00	0.00	0.00
a5) Otras Prestaciones Sociales y Económicas	0.00	0.00	0.00	0.00	0.00	0.00
a6) Previsiones	0.00	0.00	0.00	0.00	0.00	0.00
a7) Pago de Estímulos a Servidores Públicos	0.00	0.00	0.00	0.00	0.00	0.00
B. Materiales y Suministros (B=b1+b2+b3+b4+b5+b6+b7+b8+b9)	**0.00**	**0.00**	**0.00**	**0.00**	**0.00**	**0.00**
b1) Materiales de Administración, Emisión de Documentos y Artículos Oficiales	0.00	0.00	0.00	0.00	0.00	0.00
b2) Alimentos y Utensilios	0.00	0.00	0.00	0.00	0.00	0.00
b3) Materias Primas y Materiales de Producción y Comercialización	0.00	0.00	0.00	0.00	0.00	0.00
b4) Materiales y Artículos de Construcción y de Reparación	0.00	0.00	0.00	0.00	0.00	0.00
b5) Productos Químicos, Farmacéuticos y de Laboratorio	0.00	0.00	0.00	0.00	0.00	0.00
b6) Combustibles, Lubricantes y Aditivos	0.00	0.00	0.00	0.00	0.00	0.00
b7) Vestuario, Blancos, Prendas de Protección y Artículos Deportivos	0.00	0.00	0.00	0.00	0.00	0.00
b8) Materiales y Suministros Para Seguridad	0.00	0.00	0.00	0.00	0.00	0.00
b9) Herramientas, Refacciones y Accesorios Menores	0.00	0.00	0.00	0.00	0.00	0.00
C. Servicios Generales (C=c1+c2+c3+c4+c5+c6+c7+c8+c9)	**0.00**	**0.00**	**0.00**	**0.00**	**0.00**	**0.00**
c1) Servicios Básicos	0.00	0.00	0.00	0.00	0.00	0.00
c2) Servicios de Arrendamiento	0.00	0.00	0.00	0.00	0.00	0.00
c3) Servicios Profesionales, Científicos, Técnicos y Otros Servicios	0.00	0.00	0.00	0.00	0.00	0.00
c4) Servicios Financieros, Bancarios y Comerciales	0.00	0.00	0.00	0.00	0.00	0.00
c5) Servicios de Instalación, Reparación, Mantenimiento y Conservación	0.00	0.00	0.00	0.00	0.00	0.00
c6) Servicios de Comunicación Social y Publicidad	0.00	0.00	0.00	0.00	0.00	0.00
c7) Servicios de Traslado y Viáticos	0.00	0.00	0.00	0.00	0.00	0.00
c8) Servicios Oficiales	0.00	0.00	0.00	0.00	0.00	0.00
c9) Otros Servicios Generales	0.00	0.00	0.00	0.00	0.00	0.00
D. Transferencias, Asignaciones, Subsidios y Otras Ayudas (D=d1+d2+d3+d4+d5+d6+d7+d8+d9)	**0.00**	**0.00**	**0.00**	**0.00**	**0.00**	**0.00**
d1) Transferencias Internas y Asignaciones al Sector Público	0.00	0.00	0.00	0.00	0.00	0.00
d2) Transferencias al Resto del Sector Público	0.00	0.00	0.00	0.00	0.00	0.00
d3) Subsidios y Subvenciones	0.00	0.00	0.00	0.00	0.00	0.00
d4) Ayudas Sociales	0.00	0.00	0.00	0.00	0.00	0.00
d5) Pensiones y Jubilaciones	0.00	0.00	0.00	0.00	0.00	0.00
d6) Transferencias a Fideicomisos, Mandatos y Otros Análogos	0.00	0.00	0.00	0.00	0.00	0.00
d7) Transferencias a la Seguridad Social	0.00	0.00	0.00	0.00	0.00	0.00
d8) Donativos	0.00	0.00	0.00	0.00	0.00	0.00
d9) Transferencias al Exterior	0.00	0.00	0.00	0.00	0.00	0.00
E. Bienes Muebles, Inmuebles e Intangibles (E=e1+e2+e3+e4+e5+e6+e7+e8+e9)	**0.00**	**0.00**	**0.00**	**0.00**	**0.00**	**0.00**
e1) Mobiliario y Equipo de Administración	0.00	0.00	0.00	0.00	0.00	0.00
e2) Mobiliario y Equipo Educacional y Recreativo	0.00	0.00	0.00	0.00	0.00	0.00
e3) Equipo e Instrumental Médico y de Laboratorio	0.00	0.00	0.00	0.00	0.00	0.00
e4) Vehículos y Equipo de Transporte	0.00	0.00	0.00	0.00	0.00	0.00
e5) Equipo de Defensa y Seguridad	0.00	0.00	0.00	0.00	0.00	0.00
e6) Maquinaria, Otros Equipos y Herramientas	0.00	0.00	0.00	0.00	0.00	0.00
e7) Activos Biológicos	0.00	0.00	0.00	0.00	0.00	0.00
e8) Bienes Inmuebles	0.00	0.00	0.00	0.00	0.00	0.00
e9) Activos Intangibles	0.00	0.00	0.00	0.00	0.00	0.00
F. Inversión Pública (F=f1+f2+f3)	**0.00**	**0.00**	**0.00**	**0.00**	**0.00**	**0.00**
f1) Obra Pública en Bienes de Dominio Público	0.00	0.00	0.00	0.00	0.00	0.00
f2) Obra Pública en Bienes Propios	0.00	0.00	0.00	0.00	0.00	0.00
f3) Proyectos Productivos y Acciones de Fomento	0.00	0.00	0.00	0.00	0.00	0.00
G. Inversiones Financieras y Otras Provisiones (G=g1+g2+g3+g4+g5+g6+g7)	**0.00**	**0.00**	**0.00**	**0.00**	**0.00**	**0.00**
g1) Inversiones Para el Fomento de Actividades Productivas	0.00	0.00	0.00	0.00	0.00	0.00
g2) Acciones y Participaciones de Capital	0.00	0.00	0.00	0.00	0.00	0.00
g3) Compra de Títulos y Valores	0.00	0.00	0.00	0.00	0.00	0.00
g4) Concesión de Préstamos	0.00	0.00	0.00	0.00	0.00	0.00
g5) Inversiones en Fideicomisos, Mandatos y Otros Análogos	0.00	0.00	0.00	0.00	0.00	0.00
Fideicomiso de Desastres Naturales (Informativo)	0.00	0.00	0.00	0.00	0.00	0.00
g6) Otras Inversiones Financieras	0.00	0.00	0.00	0.00	0.00	0.00
g7) Provisiones para Contingencias y Otras Erogaciones Especiales	0.00	0.00	0.00	0.00	0.00	0.00
H. Participaciones y Aportaciones (H=h1+h2+h3)	**0.00**	**0.00**	**0.00**	**0.00**	**0.00**	**0.00**
h1) Participaciones	0.00	0.00	0.00	0.00	0.00	0.00
h2) Aportaciones	0.00	0.00	0.00	0.00	0.00	0.00
h3) Convenios	0.00	0.00	0.00	0.00	0.00	0.00
I. Deuda Pública (I=i1+i2+i3+i4+i5+i6+i7)	**0.00**	**0.00**	**0.00**	**0.00**	**0.00**	**0.00**
i1) Amortización de la Deuda Pública	0.00	0.00	0.00	0.00	0.00	0.00
i2) Intereses de la Deuda Pública	0.00	0.00	0.00	0.00	0.00	0.00
i3) Comisiones de la Deuda Pública	0.00	0.00	0.00	0.00	0.00	0.00
i4) Gastos de la Deuda Pública	0.00	0.00	0.00	0.00	0.00	0.00
i5) Costo por Coberturas	0.00	0.00	0.00	0.00	0.00	0.00
i6) Apoyos Financieros	0.00	0.00	0.00	0.00	0.00	0.00
i7) Adeudos de Ejercicios Fiscales Anteriores (ADEFAS)	0.00	0.00	0.00	0.00	0.00	0.00
III. Total de Egresos (III = I + II)	**2,986,636.00**	**3,976,495.43**	**6,963,131.43**	**6,963,131.43**	**6,963,131.43**	**0.00**

Autorizó

Dr. Miguel Alonso Batista Ortiz
Director General

Elaboró

L.c. Alma Delia Ramírez Bermudez
Aux. Admistrativo

BENEFICENCIA PUBLICA DEL ESTADO DE NAYARIT
Estado Analítico del Ejercicio del Presupuesto de Egresos Detallado - LDF
Clasificación Administrativa
Del 1 de Enero al 31 de diciembre de 2017
(PESOS)

Concepto (c)	Egresos					Subejercicio (e)
	Aprobado (d)	Ampliaciones/ (Reducciones)	Modificado	Devengado	Pagado	
I. Gasto No Etiquetado	**2,986,636.00**	**3,976,495.43**	**6,963,131.43**	**6,963,131.43**	**6,963,131.43**	**0.00**
	0.00	0.00	0.00	53,450.28	53,450.28	53,450.28
BENEFICENCIA PUBLICA DEL ESTADO DE NAYARIT	2,986,636.00	3,976,495.43	6,963,131.43	6,963,131.43	6,909,681.15	53,450.28
II. Gasto Etiquetado	**0.00**	**0.00**	**0.00**	**0.00**	**0.00**	**0.00**
	0.00	0.00	0.00	0.00	0.00	0.00
	0.00	0.00	0.00	0.00	0.00	0.00
III. Total de Egresos (III = I + II)	**2,986,636.00**	**3,976,495.43**	**6,963,131.43**	**6,963,131.43**	**6,963,131.43**	**0.00**

Autorizo

Dr. Miguel Alonso Batista Ortiz
Director General

Elaboró

L.c. Alma Delia Ramirez Bermudez
Aux. Admistrativo

BENEFICENCIA PUBLICA DEL ESTADO DE NAYARIT
Estado Analítico del Ejercicio del Presupuesto de Egresos Detallado - LDF
Clasificación Funcional (Finalidad y Función)
Del 1 de Enero al 31 de diciembre de 2017
(PESOS)

Concepto (c)	Egresos					Subejercicio (e)
	Aprobado (d)	Ampliaciones/ (Reducciones)	Modificado	Devengado	Pagado	
I. Gasto No Etiquetado (I=A+B+C+D)	**2,986,636.00**	**3,976,495.43**	**6,963,131.43**	**6,963,131.43**	**6,963,131.43**	**0.00**
A. Gobierno (A=a1+a2+a3+a4+a5+a6+a7+a8)	**0.00**	**0.00**	**0.00**	**0.00**	**0.00**	**0.00**
a1) Legislación	0.00	0.00	0.00	0.00	0.00	0.00
a2) Justicia	0.00	0.00	0.00	0.00	0.00	0.00
a3) Coordinación de la Política de Gobierno	0.00	0.00	0.00	0.00	0.00	0.00
a4) Relaciones Exteriores	0.00	0.00	0.00	0.00	0.00	0.00
a5) Asuntos Financieros y Hacendarios	0.00	0.00	0.00	0.00	0.00	0.00
a6) Seguridad Nacional	0.00	0.00	0.00	0.00	0.00	0.00
a7) Asuntos de Orden Público y de Seguridad Interior	0.00	0.00	0.00	0.00	0.00	0.00
a8) Otros Servicios Generales	0.00	0.00	0.00	0.00	0.00	0.00
B. Desarrollo Social (B=b1+b2+b3+b4+b5+b6+b7)	**2,986,636.00**	**3,976,495.43**	**6,963,131.43**	**6,963,131.43**	**6,963,131.43**	**0.00**
b1) Protección Ambiental	0.00	0.00	0.00	0.00	0.00	0.00
b2) Vivienda y Servicios a la Comunidad	0.00	0.00	0.00	0.00	0.00	0.00
b3) Salud	2,986,636.00	3,976,495.43	6,963,131.43	6,963,131.43	6,963,131.43	0.00
b4) Recreación, Cultura y Otras Manifestaciones Sociales	0.00	0.00	0.00	0.00	0.00	0.00
b5) Educación	0.00	0.00	0.00	0.00	0.00	0.00
b6) Protección Social	0.00	0.00	0.00	0.00	0.00	0.00
b7) Otros Asuntos Sociales	0.00	0.00	0.00	0.00	0.00	0.00
	0.00	0.00	0.00	0.00	0.00	0.00
C. Desarrollo Económico (C=c1+c2+c3+c4+c5+c6+c7+c8+c9)	**0.00**	**0.00**	**0.00**	**0.00**	**0.00**	**0.00**
c1) Asuntos Económicos, Comerciales y Laborales en General	0.00	0.00	0.00	0.00	0.00	0.00
c2) Agropecuaria, Silvicultura, Pesca y Caza	0.00	0.00	0.00	0.00	0.00	0.00
c3) Combustibles y Energía	0.00	0.00	0.00	0.00	0.00	0.00
c4) Minería, Manufacturas y Construcción	0.00	0.00	0.00	0.00	0.00	0.00
c5) Transporte	0.00	0.00	0.00	0.00	0.00	0.00
c6) Comunicaciones	0.00	0.00	0.00	0.00	0.00	0.00
c7) Turismo	0.00	0.00	0.00	0.00	0.00	0.00
c8) Ciencia, Tecnología e Innovación	0.00	0.00	0.00	0.00	0.00	0.00
c9) Otras Industrias y Otros Asuntos Económicos	0.00	0.00	0.00	0.00	0.00	0.00
D. Otras No Clasificadas en Funciones Anteriores (D=d1+d2+d3+d4)	**0.00**	**0.00**	**0.00**	**0.00**	**0.00**	**0.00**
d1) Transacciones de la Deuda Publica / Costo Financiero de la Deuda	0.00	0.00	0.00	0.00	0.00	0.00
d2) Transferencias, Participaciones y Aportaciones Entre Diferentes Niveles y Ordenes de (	0.00	0.00	0.00	0.00	0.00	0.00
d3) Saneamiento del Sistema Financiero	0.00	0.00	0.00	0.00	0.00	0.00
d4) Adeudos de Ejercicios Fiscales Anteriores	0.00	0.00	0.00	0.00	0.00	0.00
II. Gasto Etiquetado (II=A+B+C+D)	**0.00**	**0.00**	**0.00**	**0.00**	**0.00**	**0.00**
A. Gobierno (A=a1+a2+a3+a4+a5+a6+a7+a8)	**0.00**	**0.00**	**0.00**	**0.00**	**0.00**	**0.00**
a1) Legislación	0.00	0.00	0.00	0.00	0.00	0.00

a2) Justicia	0.00	0.00	0.00	0.00	0.00	0.00
a3) Coordinación de la Política de Gobierno	0.00	0.00	0.00	0.00	0.00	0.00
a4) Relaciones Exteriores	0.00	0.00	0.00	0.00	0.00	0.00
a5) Asuntos Financieros y Hacendarios	0.00	0.00	0.00	0.00	0.00	0.00
a6) Seguridad Nacional	0.00	0.00	0.00	0.00	0.00	0.00
a7) Asuntos de Orden Público y de Seguridad Interior	0.00	0.00	0.00	0.00	0.00	0.00
a8) Otros Servicios Generales	0.00	0.00	0.00	0.00	0.00	0.00
B. Desarrollo Social (B=b1+b2+b3+b4+b5+b6+b7)	**0.00**	**0.00**	**0.00**	**0.00**	**0.00**	**0.00**
b1) Protección Ambiental	0.00	0.00	0.00	0.00	0.00	0.00
b2) Vivienda y Servicios a la Comunidad	0.00	0.00	0.00	0.00	0.00	0.00
b3) Salud	0.00	0.00	0.00	0.00	0.00	0.00
b4) Recreación, Cultura y Otras Manifestaciones Sociales	0.00	0.00	0.00	0.00	0.00	0.00
b5) Educación	0.00	0.00	0.00	0.00	0.00	0.00
b6) Protección Social	0.00	0.00	0.00	0.00	0.00	0.00
b7) Otros Asuntos Sociales	0.00	0.00	0.00	0.00	0.00	0.00
C. Desarrollo Económico (C=c1+c2+c3+c4+c5+c6+c7+c8+c9)	**0.00**	**0.00**	**0.00**	**0.00**	**0.00**	**0.00**
c1) Asuntos Económicos, Comerciales y Laborales en General	0.00	0.00	0.00	0.00	0.00	0.00
c2) Agropecuaria, Silvicultura, Pesca y Caza	0.00	0.00	0.00	0.00	0.00	0.00
c3) Combustibles y Energía	0.00	0.00	0.00	0.00	0.00	0.00
c4) Minería, Manufacturas y Construcción	0.00	0.00	0.00	0.00	0.00	0.00
c5) Transporte	0.00	0.00	0.00	0.00	0.00	0.00
c6) Comunicaciones	0.00	0.00	0.00	0.00	0.00	0.00
c7) Turismo	0.00	0.00	0.00	0.00	0.00	0.00
c8) Ciencia, Tecnología e Innovación	0.00	0.00	0.00	0.00	0.00	0.00
c9) Otras Industrias y Otros Asuntos Económicos	0.00	0.00	0.00	0.00	0.00	0.00
D. Otras No Clasificadas en Funciones Anteriores (D=d1+d2+d3+d4)	**0.00**	**0.00**	**0.00**	**0.00**	**0.00**	**0.00**
d1) Transacciones de la Deuda Publica / Costo Financiero de la Deuda	0.00	0.00	0.00	0.00	0.00	0.00
d2) Transferencias, Participaciones y Aportaciones Entre Diferentes Niveles y Ordenes de (	0.00	0.00	0.00	0.00	0.00	0.00
d3) Saneamiento del Sistema Financiero	0.00	0.00	0.00	0.00	0.00	0.00
d4) Adeudos de Ejercicios Fiscales Anteriores	0.00	0.00	0.00	0.00	0.00	0.00
	0.00	0.00	0.00	0.00	0.00	0.00
III. Total de Egresos (III = I + II)	**2,986,636.00**	**3,976,495.43**	**6,963,131.43**	**6,963,131.43**	**6,963,131.43**	**0.00**

Autorizó

Dr. Miguel Alonso Batista Ortiz
Director General

Elaboró

L.c. Alma Delia Ramírez Bermudez
Aux. Admistrativo

BENEFICENCIA PUBLICA DEL ESTADO DE NAYARIT
Estado Analítico del Ejercicio del Presupuesto de Egresos Detallado - LDF
Clasificación de Servicios Personales por Categoría
Del 1 de Enero al 31 de diciembre de 2017
(PESOS)

Concepto (c)	Egresos					Subejercicio (e)
	Aprobado (d)	Ampliaciones/ (Reducciones)	Modificado	Devengado	Pagado	
I. Gasto No Etiquetado (I=A+B+C+D+E+F)	2,417,786.00	195,404.34	2,222,381.66	2,222,381.66	2,222,381.66	0.00
A. Personal Administrativo y de Servicio Público	2,417,786.00	195,404.34	2,222,381.66	2,222,381.66	2,222,381.66	0.00
B. Magisterio	0.00	0.00	0.00	0.00	0.00	0.00
C. Servicios de Salud (C=c1+c2)	0.00	0.00	0.00	0.00	0.00	0.00
c1) Personal Administrativo	0.00	0.00	0.00	0.00	0.00	0.00
c2) Personal Médico, Paramédico y afin	0.00	0.00	0.00	0.00	0.00	0.00
D. Seguridad Pública	0.00	0.00	0.00	0.00	0.00	0.00
E. Gastos asociados a la implementación de nuevas leyes federales o reformas a las mismas (E	0.00	0.00	0.00	0.00	0.00	0.00
e1) Nombre del Programa o Ley 1	0.00	0.00	0.00	0.00	0.00	0.00
e2) Nombre del Programa o Ley 2	0.00	0.00	0.00	0.00	0.00	0.00
F. Sentencias laborales definitivas	0.00	0.00	0.00	0.00	0.00	0.00
II. Gasto Etiquetado (II=A+B+C+D+E+F)	**0.00**	**0.00**	**0.00**	**0.00**	**0.00**	**0.00**
A. Personal Administrativo y de Servicio Público	0.00	0.00	0.00	0.00	0.00	0.00
B. Magisterio	0.00	0.00	0.00	0.00	0.00	0.00
C. Servicios de Salud (C=c1+c2)	0.00	0.00	0.00	0.00	0.00	0.00
c1) Personal Administrativo	0.00	0.00	0.00	0.00	0.00	0.00
c2) Personal Médico, Paramédico y afin	0.00	0.00	0.00	0.00	0.00	0.00
D. Seguridad Pública	0.00	0.00	0.00	0.00	0.00	0.00
E. Gastos asociados a la implementación de nuevas leyes federales o reformas a las mismas (E	0.00	0.00	0.00	0.00	0.00	0.00
e1) Nombre del Programa o Ley 1	0.00	0.00	0.00	0.00	0.00	0.00
e2) Nombre del Programa o Ley 2	0.00	0.00	0.00	0.00	0.00	0.00
F. Sentencias laborales definitivas	0.00	0.00	0.00	0.00	0.00	0.00
III. Total del Gasto en Servicios Personales (III = I + II)	**2,417,786.00**	**195,404.34**	**2,222,381.66**	**2,222,381.66**	**2,222,381.66**	**0.00**

Autorizo

Dr. Miguel Alonso Batista Ortiz
Director General

Elaboró

L.c. Alma Delia Ramirez Bermudez
Aux. Admistrativo

BENEFICENCIA PUBLICA DEL ESTADO DE NAYARIT
Guia de Cumplimiento de la Ley de Disciplina Financiera de las Entidades Federativas y Municipios
Del 1 de enero al 31 de diciembre de 2017

Indicadores de Observancia (c)	Implementación				Resultado		Fundamento (h)	Comentarios (i)
	SI		NO					
		Mecanismo de Verificación (d)		Fecha estimada de cumplimiento (e)	Monto o valor (f)	Unidad (pesos/porcentaje) (g)		
INDICADORES PRESUPUESTARIOS								
A. INDICADORES CUANTITATIVOS								
1 Balance Presupuestario Sostenible (j)								
a. Propuesto		Iniciativa de Ley de Ingresos y Proyecto de Presupuesto de Egresos			4,126,087.89	pesos	Art. 6 y 19 de la LDF	
b. Aprobado		Ley de Ingresos y Presupuesto de Egresos			4,126,087.89	pesos	Art. 6 y 19 de la LDF	
c. Ejercido		Cuenta Pública / Formato 4 LDF			0.00	pesos	Art. 6 y 19 de la LDF	
2 Balance Presupuestario de Recursos Disponibles Sostenible (k)								
a. Propuesto		Iniciativa de Ley de Ingresos y Proyecto de Presupuesto de Egresos			4,126,087.89	pesos	Art. 6 y 19 de la LDF	
b. Aprobado		Ley de Ingresos y Presupuesto de Egresos			4,126,087.89	pesos	Art. 6 y 19 de la LDF	
c. Ejercido		Cuenta Pública / Formato 4 LDF			0.00	pesos	Art. 6 y 19 de la LDF	
3 Financiamiento Neto dentro del Techo de Financiamiento Neto (l)								
a. Propuesto		Iniciativa de Ley de Ingresos			N/A	pesos	Art. 6, 19 y 46 de la LDF	
b. Aprobado		Ley de Ingresos			N/A	pesos	Art. 6, 19 y 46 de la LDF	
c. Ejercido		Cuenta Pública / Formato 4 LDF			N/A	pesos	Art. 6, 19 y 46 de la LDF	
4 Recursos destinados a la atención de desastres naturales								
a. Asignación al fideicomiso para desastres naturales (m)								
a.1 Aprobado		Reporte Trim. Formato 6 a)			N/A	pesos	Art. 9 de la LDF	
a.2 Pagado		Cuenta Pública / Formato 6 a)			N/A	pesos	Art. 9 de la LDF	
b. Aportación promedio realizada por la Entidad Federativa durante los 5 ejercicios previos, para infraestructura dañada por desastres naturales (n)		Autorizaciones de recursos aprobados por el FONDEN			N/A	pesos	Art. 9 de la LDF	
c. Saldo del fideicomiso para desastres naturales (o)		Cuenta Pública / Auxiliar de Cuentas			N/A	pesos	Art. 9 de la LDF	
d. Costo promedio de los últimos 5 ejercicios de la reconstrucción de infraestructura dañada por desastres naturales (p)		Autorizaciones de recursos aprobados por el FONDEN			N/A	pesos	Art. 9 de la LDF	
5 Techo para servicios personales (q)								
a. Asignación en el Presupuesto de Egresos		Reporte Trim. Formato 6 d)			2,417,786.00	pesos	Art. 10 y 21 de la LDF	
b. Ejercido		Reporte Trim. Formato 6 d)			2,222,381.66	pesos	Art. 13 fracc. V y 21 de la LDF	
6 Previsiones de gasto para compromisos de pago derivados de APPs (r)								
a. Asignación en el Presupuesto de Egresos		Presupuesto de Egresos			N/A	pesos	Art. 11 y 21 de la LDF	
7 Techo de ADEFAS para el ejercicio fiscal (s)								
a. Propuesto		Proyecto de Presupuesto de Egresos				pesos	Art. 12 y 20 de la LDF	
b. Aprobado		Reporte Trim. Formato 6 a)				pesos	Art. 12 y 20 de la LDF	
c. Ejercido		Cuenta Pública / Formato 6 a)				pesos	Art. 12 y 20 de la LDF	
B. INDICADORES CUALITATIVOS								
1 Iniciativa de Ley de Ingresos y Proyecto de Presupuesto de Egresos								
a. Objetivos anuales, estrategias y metas para el ejercicio fiscal (t)		Iniciativa de Ley de Ingresos y Proyecto de Presupuesto de Egresos					Art. 5 y 18 de la LDF	
b. Proyecciones de ejercicios posteriores (u)		Iniciativa de Ley de Ingresos y Proyecto de Presupuesto de Egresos / Formatos 7 a) y b)					Art. 5 y 18 de la LDF	
c. Descripción de riesgos relevantes y propuestas de acción para enfrentarlos (v)		Iniciativa de Ley de Ingresos y Proyecto de Presupuesto de Egresos					Art. 5 y 18 de la LDF	
d. Resultados de ejercicios fiscales anteriores y el ejercicio fiscal en cuestión (w)		Iniciativa de Ley de Ingresos y Proyecto de Presupuesto de Egresos / Formatos 7 c) y d)					Art. 5 y 18 de la LDF	
e. Estudio actuarial de las pensiones de sus trabajadores (x)		Proyecto de Presupuesto de Egresos / Formato 8					Art. 5 y 18 de la LDF	
2 Balance Presupuestario de Recursos Disponibles, en caso de ser negativo								
a. Razones excepcionales que justifican el Balance Presupuestario de Recursos Disponibles negativo (y)		Iniciativa de Ley de Ingresos o Proyecto de Presupuesto de Egresos					Art. 6 y 19 de la LDF	
b. Fuente de recursos para cubrir el Balance Presupuestario de Recursos Disponibles negativo (z)		Iniciativa de Ley de Ingresos o Proyecto de Presupuesto de Egresos					Art. 6 y 19 de la LDF	
c. Número de ejercicios fiscales y acciones necesarias para cubrir el Balance Presupuestario de Recursos Disponibles negativo (aa)		Iniciativa de Ley de Ingresos o Proyecto de Presupuesto de Egresos					Art. 6 y 19 de la LDF	
d. Informes Trimestrales sobre el avance de las acciones para recuperar el Balance Presupuestario de Recursos Disponibles (bb)		Reporte Trim. y Cuenta Pública					Art. 6 y 19 de la LDF	
3 ıs Personales								
a. Remuneraciones de los servidores públicos (cc)		Proyecto de Presupuesto					Art. 10 y 21 de la LDF	
b. Previsiones salariales y económicas para cubrir incrementos salariales, creación de plazas y otros (dd)		Proyecto de Presupuesto					Art. 10 y 21 de la LDF	
INDICADORES DEL EJERCICIO PRESUPUESTARIO								
A. INDICADORES CUANTITATIVOS								
1 Ingresos Excedentes derivados de Ingresos de Libre Disposición								
a. Monto de Ingresos Excedentes derivados de ILD (ee)		Cuenta Pública / Formato 5			- 149,592.46	pesos	Art. 14 y 21 de la LDF	
b. Monto de Ingresos Excedentes derivados de ILD destinados al fin del A.14, fracción I de la LDF (ff)		Cuenta Pública			N/A	pesos	Art. 14 y 21 de la LDF	
c. Monto de Ingresos Excedentes derivados de ILD destinados al fin del A.14, fracción II, a) de la LDF (gg)		Cuenta Pública			N/A	pesos	Art. 14 y 21 de la LDF	
d. Monto de Ingresos Excedentes derivados de ILD destinados al fin del A.14, fracción II, b) de la LDF (hh)		Cuenta Pública			N/A	pesos	Art. 14 y 21 de la LDF	

e. Monto de Ingresos Excedentes derivados de ILD destinados al fin del artículo noveno transitorio de la LDF (ii)				N/A	pesos	Art. Noveno Transitorio de la LDF	
B. INDICADORES CUALITATIVOS							
1 **Análisis Costo-Beneficio para programas o proyectos de inversión mayores a 10 millones de UDIS (jj)**		Página de internet de la Secretaria de Finanzas o Tesoreria Municipal				Art. 13 frac. III y 21 de la LDF	
2 **Análisis de conveniencia y análisis de transferencia de riesgos de los proyectos APPs (kk)**		Página de internet de la Secretaria de Finanzas o Tesoreria Municipal				Art. 13 frac. III y 21 de la LDF	
3 **Identificación de población objetivo, destino y temporalidad de subsidios (ll)**		Página de internet de la Secretaria de Finanzas o Tesoreria Municipal				Art. 13 frac. VII y 21 de la LDF	
INDICADORES DE DEUDA PÚBLICA							
A. INDICADORES CUANTITATIVOS							
1 **Obligaciones a Corto Plazo**							
a. Limite de Obligaciones a Corto Plazo (mm)				417,787.89	pesos	Art. 30 frac. I de la LDF	
b. Obligaciones a Corto Plazo (nn)				717,528.01	pesos	Art. 30 frac. I de la LDF	