

**UNIVERSIDAD
TECNOLÓGICA
BAHÍA DE
BANDERAS**

1.- INTRODUCCIÓN

La Universidad Tecnológica de Bahía de Banderas, constituida bajo decreto núm. 8584 el 27 de Mayo del 2004 como una Institución de Educación Superior dedicada a la Formación Integral del Técnico Superior Universitario (Nivel 5B) en tres especialidades pertinentes a la zona de influencia las cuales son: Tecnologías de la información y comunicación, Mantenimiento, y Turismo; constituida como miembro del sistema nacional de Universidades Tecnológicas adoptando su modelo educativo el cual se basa en un 70% práctica, 30% teoría, lo que permite desarrollar en el estudiante las capacidades de: saber, saber hacer, saber ser.

La U.T. de Bahía de Banderas, ocupada en la Calidad de la Educación que se imparte, ha decidido alinear sus procesos y funciones a un Sistema de Gestión de la Calidad que le permita garantizar la satisfacción del estudiante y la formación integral de cada uno de ellos bajo las especificaciones determinadas, con el fin de que cada egresado sea un TSU capaz de construir su futuro, en beneficio propio, del sector productivo y la sociedad en general. Logrando esta encomienda, como consecuencia lógica se verá beneficiada la Zona, el Estado y el País con profesionistas con un alto grado de competitividad en su área de especialidad.

Con la finalidad de dar continuidad a la formación profesional de los Técnicos Superiores Universitarios (TSU) en el ciclo escolar 2005-2006, la institución, a través de la Dirección General de Universidades Tecnológicas (DGUT) creó los programas educativos de TSU en Gastronomía, en 2010-2011 Energías Renovables, en 2011-2012 Terapia Física, en 2012-2013 Agricultura sustentable y protegida y en 2016-2017 Desarrollo de negocios área mercadotecnia.

Ampliando su alcance de la certificación del SGC al nivel 5A se apertura en 2009-2010 los programas educativos de Ing. en Mantenimiento Industrial, Ing. en Tecnologías de la Información, Lic. en Gestión y Desarrollo Turístico y Lic. en Gastronomía, en 2012-2013 Ing. en Energías Renovables, en 2014-2015 la Lic. en Terapia Física e Ing. en Agricultura Sustentable y Protegida y en 2018-2019 Ing. en Desarrollo e Innovación Empresarial.

M S



En búsqueda de la pertinencia a su área de influencia los Programas de Estudios son actualizados como mínimo cada 3 años, teniendo actualmente la siguiente oferta educativa en el nivel TSU o 5B:

TSU en Agricultura Sustentable y Protegida,
TSU en Desarrollo de Negocios; área Mercadotecnia,
TSU Energías Renovables; área Calidad y Ahorro de Energía,
TSU en Gastronomía, TSU en Mantenimiento; área Instalaciones,
TSU en Tecnologías de la Información; área Entornos Virtuales y Negocios Digitales,
TSU en Terapia Física; área Turismo de Salud y Bienestar y área Rehabilitación,
TSU en Turismo; área Hotelería.

Igualmente en el nivel de Licenciaturas o 5A se ofertan los siguientes Programas Educativos:

Ingeniería en Agricultura Sustentable y Protegida,
Licenciatura en Innovación de Negocios y Mercadotecnia,
Ingeniería Energías Renovables,
Licenciatura en Gastronomía,
Ingeniería en Mantenimiento,
Ingeniería en Entornos Virtuales y Negocios Digitales,
Licenciatura en Terapia Física,
Licenciatura en Turismo.

De igual manera se ofrecen al Sector Productivo cursos de educación continua en varios temas a necesidad del sector y certificación de competencias por medio de su Entidad de Certificación y Evaluación respaldada por el CONOCER.

Cuenta Pública 2022
UNIVERSIDAD TECNOLÓGICA DE BAHÍA DE BANDERAS
Estado de Situación Financiera
Al 31 de Diciembre de 2022
(Cifras en Pesos)

Concepto	2022	2021	Concepto	2022	2021
ACTIVO			PASIVO		
Activo Circulante			Pasivo Circulante		
Efectivo y Equivalentes	24,678,893.12	13,177,646.13	Cuentas por Pagar a Corto Plazo	5,919,831.64	5,333,600.33
Derechos a Recibir Efectivo o Equivalentes	1,287,074.58	4,546,361.54	Documentos por Pagar a Corto Plazo	0.00	0.00
Derechos a Recibir Bienes o Servicios	0.01	2,232,148.89	Porción a Corto Plazo de la Deuda Pública a Largo Plazo	0.00	0.00
Inventarios	0.00	0.00	Títulos y Valores a Corto Plazo	0.00	0.00
Almacenes	0.00	0.00	Pasivos Diferidos a Corto Plazo	0.00	0.00
Estimación por Pérdida o Deterioro de Activos Circulantes	0.00	0.00	Fondos y Bienes de Terceros en Garantía y/o Administración a Corto Plazo	0.00	0.00
Otros Activos Circulantes	0.00	0.00	Provisiones a Corto Plazo	0.00	0.00
Total de Activos Circulantes	25,965,967.71	19,956,156.56	Otros Pasivos a Corto Plazo	0.00	0.00
Activo No Circulante			Total de Pasivos Circulantes	5,919,831.64	5,333,600.33
Inversiones Financieras a Largo Plazo	0.00	0.00	Pasivo No Circulante		
Derechos a Recibir Efectivo o Equivalentes a Largo Plazo	0.00	0.00	Cuentas por Pagar a Largo Plazo	0.00	0.00
Bienes Inmuebles, Infraestructura y Construcciones en Proceso	359,054,537.42	347,413,444.96	Documentos por Pagar a Largo Plazo	0.00	0.00
Bienes Muebles	86,401,992.93	76,587,190.02	Deuda Pública a Largo Plazo	0.00	0.00
Activos Intangibles	2,155,968.08	2,066,322.12	Pasivos Diferidos a Largo Plazo	0.00	0.00
Depreciación, Deterioro y Amortización Acumulada de Bienes	(76,571,496.28)	(76,571,496.28)	Fondos y Bienes de Terceros en Garantía y/o en Administración a Largo Plazo	0.00	0.00
Activos Diferidos	0.00	0.00	Provisiones a Largo Plazo	0.00	0.00
Estimación por Pérdida o Deterioro de Activos no Circulantes	0.00	0.00	Total de Pasivos No Circulantes	0.00	0.00
Otros Activos no Circulantes	0.00	0.00	Total del Pasivo	5,919,831.64	5,333,600.33
Total de Activos No Circulantes	371,041,002.15	349,495,460.82	HACIENDA PÚBLICA/PATRIMONIO		
Total del Activo	397,006,969.86	369,451,617.38	Hacienda Pública/Patrimonio Contribuido	98,223,546.39	98,223,546.39
			Aportaciones	148,930,106.46	148,930,106.46
			Donaciones de Capital	0.00	0.00
			Actualización de la Hacienda Pública /Patrimonio	(50,706,560.07)	(50,706,560.07)
			Hacienda Pública/Patrimonio Generado	292,863,591.83	265,894,470.66
			Resultados del Ejercicio (Ahorro/Desahorro)	27,001,748.17	10,201,740.65
			Resultados de Ejercicios Anteriores	104,968,405.08	94,799,291.43
			Revalúos	160,893,438.58	160,893,438.58
			Reservas	0.00	0.00
			Rectificaciones de Resultados de Ejercicios Anteriores	0.00	0.00
			Exceso o Insuficiencia en la Actualización de la Hacienda Pública/Patrimonio	0.00	0.00
			Resultado por Posición Monetaria	0.00	0.00
			Resultado por Tenencia de Activos no Monetarios	0.00	0.00
			Total Hacienda Pública/Patrimonio	391,087,138.22	364,118,017.05
			Total del Pasivo y Hacienda Pública /Patrimonio	397,006,969.86	369,451,617.38

Bajo protesta de decir verdad declaramos que los Estados Financieros y sus notas, son razonablemente correctos y son responsabilidad del emisor.

MTRA. CARMINA YADIRA REGALADO MARDUENO
RECTOR



GOBIERNO DEL EDO. DE NAYARIT
UNIVERSIDAD TECNOLÓGICA
DE BAHÍA DE BANDERAS
DIRECCION
DE ADMINISTRACION
Y FINANZAS

LIC. SILVIA YAMILÉ AVILA LICONA
DIRECTOR DE ADMINISTRACIÓN Y FINANZAS

Cuenta Pública 2022
UNIVERSIDAD TECNOLÓGICA DE BAHÍA DE BANDERAS
Estado de Actividades
Del 1 de Enero al 31 de Diciembre de 2022
(Cifras en Pesos)

Concepto	2022	2021
INGRESOS Y OTROS BENEFICIOS		
Ingresos de Gestión	11,447,813.96	7,485,747.84
Impuestos	0.00	0.00
Cuotas y Aportaciones de Seguridad Social	0.00	0.00
Contribuciones de Mejoras	0.00	0.00
Derechos	0.00	0.00
Productos	0.00	0.00
Aprovechamientos	0.00	0.00
Ingresos por Venta de Bienes y Prestación de Servicios	11,447,813.96	7,485,747.84
Participaciones, Aportaciones, Convenios, Incentivos Derivados de la Colaboración Fiscal, Fondos Distintos de Aportaciones, Transferencias, Asignaciones, Subsidios y Subvenciones, y Pensiones y Jubilaciones	81,126,690.10	62,418,741.90
Participaciones, Aportaciones, Convenios, Incentivos Derivados de la Colaboración Fiscal y Fondos Distintos de Aportaciones	0.00	0.00
Transferencias, Asignaciones, Subsidios y Subvenciones, y Pensiones y Jubilaciones	81,126,690.10	62,418,741.90
Otros Ingresos y Beneficios	51,061.98	28,997.94
Ingresos Financieros	51,051.99	28,979.69
Incremento por Variación de Inventarios	0.00	0.00
Disminución del Exceso de Estimaciones por Pérdida o Deterioro u Obsolescencia	0.00	0.00
Disminución del Exceso de Provisiones	0.00	0.00
Otros Ingresos y Beneficios Varios	9.99	18.25
Total de Ingresos y Otros Beneficios	92,625,566.04	69,933,487.68
GASTOS Y OTRAS PÉRDIDAS		
Gastos de Funcionamiento	65,623,817.87	59,467,334.83
Servicios Personales	51,974,784.76	52,025,784.61
Materiales y Suministros	2,044,582.53	1,202,198.53
Servicios Generales	11,604,440.58	6,239,351.69
Transferencias, Asignaciones, Subsidios y Otras Ayudas	0.00	264,412.20
Transferencias Internas y Asignaciones al Sector Público	0.00	0.00
Transferencias al Resto del Sector Público	0.00	0.00
Subsidios y Subvenciones	0.00	0.00
Ayudas Sociales	0.00	264,412.20
Pensionamientos y Jubilaciones	0.00	0.00
Transferencias a Fideicomisos, Mandatos y Contratos Análogos	0.00	0.00
Transferencias a la Seguridad Social	0.00	0.00
Donativos	0.00	0.00
Transferencias al Exterior	0.00	0.00
Participaciones y Aportaciones	0.00	0.00
Participaciones	0.00	0.00
Aportaciones	0.00	0.00
Convenios	0.00	0.00
Intereses, Comisiones y Otros Gastos de la Deuda Pública	0.00	0.00
Intereses de la Deuda Pública	0.00	0.00
Comisiones de la Deuda Pública	0.00	0.00
Gastos de la Deuda Pública	0.00	0.00
Costo por Coberturas	0.00	0.00
Apoyos Financieros	0.00	0.00
Otros Gastos y Pérdidas Extraordinarias	0.00	0.00
Estimaciones, Depreciaciones, Deterioros, Obsolescencia y Amortizaciones	0.00	0.00
Provisiones	0.00	0.00
Disminución de Inventarios	0.00	0.00
Aumento por Insuficiencia de Estimaciones por Pérdida o Deterioro u Obsolescencia	0.00	0.00
Aumento por Insuficiencia de Provisiones	0.00	0.00
Otros Gastos	0.00	0.00
Inversión Pública	0.00	0.00
Inversión Pública no Capitalizable	0.00	0.00
Total de Gastos y Otras Pérdidas	65,623,817.87	59,731,747.03
Resultados del Ejercicio (Ahorro/Desahorro)	27,001,748.17	10,201,740.65

Bajo protesta de decir verdad declaramos que los Estados Financieros y sus notas, son razonablemente correctos y son responsabilidad del emisor.

MTRA. CARMINA YADIRA REGALADO MARDUEÑO
RECTOR



GOBIERNO DEL EDO. DE NAYARIT
UNIVERSIDAD TECNOLÓGICA
DE BAHÍA DE BANDERAS
DIRECCION
DE ADMINISTRACION
Y FINANZAS

LIC. SILVIA YAMILET AVILA LICONA
DIRECTOR DE ADMINISTRACIÓN Y FINANZAS

Cuenta Pública 2022
UNIVERSIDAD TECNOLÓGICA DE BAHÍA DE BANDERAS
Estado de Variación en la Hacienda Pública
Del 1 de Enero al 31 de Diciembre de 2022
(Cifras en Pesos)

Concepto	Hacienda Pública / Patrimonio Contribuido	Hacienda Pública / Patrimonio Generado de Ejercicios Anteriores	Hacienda Pública / Patrimonio Generado del Ejercicio	Exceso o Insuficiencia en la Actualización de la Hacienda Pública / Patrimonio	TOTAL
Hacienda Pública/ Patrimonio Contribuido Neto de 2021	98,223,546.39	0.00	0.00	0.00	98,223,546.39
Aportaciones	148,930,106.46	0.00	0.00	0.00	148,930,106.46
Donaciones de Capital	0.00	0.00	0.00	0.00	0.00
Actualización de la Hacienda Pública/Patrimonio	(50,706,560.07)	0.00	0.00	0.00	(50,706,560.07)
Hacienda Pública/Patrimonio Generado Neto de 2021	0.00	255,692,730.01	10,201,740.65	0.00	265,894,470.66
Resultados del Ejercicio (Ahorro/Desahorro)	0.00	0.00	10,201,740.65	0.00	10,201,740.65
Resultados de Ejercicios Anteriores	0.00	94,799,291.43	0.00	0.00	94,799,291.43
Revalúos	0.00	160,893,438.58	0.00	0.00	160,893,438.58
Reservas	0.00	0.00	0.00	0.00	0.00
Rectificaciones de Resultados de Ejercicios Anteriores	0.00	0.00	0.00	0.00	0.00
Exceso o Insuficiencia en la Actualización de la Hacienda Pública/Patrimonio Neto de 2021	0.00	0.00	0.00	0.00	0.00
Resultado por Posición Monetaria	0.00	0.00	0.00	0.00	0.00
Resultado por Tenencia de Activos no Monetarios	0.00	0.00	0.00	0.00	0.00
Hacienda Pública/Patrimonio Neto Final de 2021	98,223,546.39	255,692,730.01	10,201,740.65	0.00	364,118,017.05
Cambios en la Hacienda Pública/Patrimonio Contribuido Neto de 2022	0.00	0.00	0.00	0.00	0.00
Aportaciones	0.00	0.00	0.00	0.00	0.00
Donaciones de Capital	0.00	0.00	0.00	0.00	0.00
Actualización de la Hacienda Pública/Patrimonio	0.00	0.00	0.00	0.00	0.00
Variaciones de la Hacienda Pública/Patrimonio Generado Neto de 2022	0.00	10,169,113.65	16,800,007.52	0.00	26,969,121.17
Resultados del Ejercicio (Ahorro/Desahorro)	0.00	0.00	27,001,748.17	0.00	27,001,748.17
Resultados de Ejercicios Anteriores	0.00	10,169,113.65	(10,201,740.65)	0.00	(32,627.00)
Revalúos	0.00	0.00	0.00	0.00	0.00
Reservas	0.00	0.00	0.00	0.00	0.00
Rectificaciones de Resultados de Ejercicios Anteriores	0.00	0.00	0.00	0.00	0.00
Cambios en el Exceso o Insuficiencia en la Actualización de la Hacienda Pública/Patrimonio Neto de 2022	0.00	0.00	0.00	0.00	0.00
Resultado por Posición Monetaria	0.00	0.00	0.00	0.00	0.00
Resultado por Tenencia de Activos no Monetarios	0.00	0.00	0.00	0.00	0.00
Hacienda Pública/Patrimonio Neto Final de 2022	98,223,546.39	265,861,843.66	27,001,748.17	0.00	391,087,138.22

Bajo protesta de decir verdad declaramos que los Estados Financieros y sus notas, son razonablemente correctos y son responsabilidad del emisor.

MTRA. CARMINA YADIRA REGALADO MARDUEÑO
 RECTOR



LIC. SILVIA YAMILET AVILA LICONA
 DIRECTOR DE ADMINISTRACIÓN Y FINANZAS

GOBIERNO DEL EDO. DE NAYARIT
 UNIVERSIDAD TECNOLÓGICA
 DE BAHÍA DE BANDERAS
 DIRECCION
 DE ADMINISTRACION
 Y FINANZAS

Cuenta Pública 2022
UNIVERSIDAD TECNOLÓGICA DE BAHÍA DE BANDERAS
 Estado de Cambios en la Situación Financiera
 Del 1 de Enero al 31 de Diciembre de 2022
 (Cifras en Pesos)

Concepto	Origen	Aplicación
ACTIVO		
Activo Circulante	5,491,435.84	33,046,788.32
Efectivo y Equivalentes	5,491,435.84	11,501,246.99
Derechos a Recibir Efectivo o Equivalentes	0.00	11,501,246.99
Derechos a Recibir Bienes o Servicios	3,259,286.96	0.00
Inventarios	2,232,148.88	0.00
Almacenes	0.00	0.00
Estimación por Pérdida o Deterioro de Activos Circulantes	0.00	0.00
Otros Activos Circulantes	0.00	0.00
Activo No Circulante	0.00	21,545,541.33
Inversiones Financieras a Largo Plazo	0.00	0.00
Derechos a Recibir Efectivo o Equivalentes a Largo Plazo	0.00	0.00
Bienes Inmuebles, Infraestructura y Construcciones en Proceso	0.00	11,641,092.46
Bienes Muebles	0.00	9,814,802.91
Activos Intangibles	0.00	89,645.96
Depreciación, Deterioro y Amortización Acumulada de Bienes	0.00	0.00
Activos Diferidos	0.00	0.00
Estimación por Pérdida o Deterioro de Activos no Circulantes	0.00	0.00
Otros Activos no Circulantes	0.00	0.00
PASIVO	586,231.31	0.00
Pasivo Circulante	586,231.31	0.00
Cuentas por Pagar a Corto Plazo	586,231.31	0.00
Documentos por Pagar a Corto Plazo	0.00	0.00
Porción a Corto Plazo de la Deuda Pública a Largo Plazo	0.00	0.00
Títulos y Valores a Corto Plazo	0.00	0.00
Pasivos Diferidos a Corto Plazo	0.00	0.00
Fondos y Bienes de Terceros en Garantía y/o Administración a Corto Plazo	0.00	0.00
Provisiones a Corto Plazo	0.00	0.00
Otros Pasivos a Corto Plazo	0.00	0.00
Pasivo No Circulante	0.00	0.00
Cuentas por Pagar a Largo Plazo	0.00	0.00
Documentos por Pagar a Largo Plazo	0.00	0.00
Deuda Pública a Largo Plazo	0.00	0.00
Pasivos Diferidos a Largo Plazo	0.00	0.00
Fondos y Bienes de Terceros en Garantía y/o en Administración a Largo Plazo	0.00	0.00
Provisiones a Largo Plazo	0.00	0.00
HACIENDA PÚBLICA/PATRIMONIO	26,969,121.17	0.00
Hacienda Pública/Patrimonio Contribuido	0.00	0.00
Aportaciones	0.00	0.00
Donaciones de Capital	0.00	0.00
Actualización de la Hacienda Pública/Patrimonio	0.00	0.00
Hacienda Pública/Patrimonio Generado	26,969,121.17	0.00
Resultados del Ejercicio (Ahorro/Desahorro)	16,800,007.52	0.00
Resultados de Ejercicios Anteriores	10,169,113.65	0.00
Revalúos	0.00	0.00
Reservas	0.00	0.00
Rectificaciones de Resultados de Ejercicios Anteriores	0.00	0.00
Exceso o Insuficiencia en la Actualización de la Hacienda Pública/Patrimonio	0.00	0.00
Resultado por Posición Monetaria	0.00	0.00
Resultado por Tenencia de Activos no Monetarios	0.00	0.00

Bajo protesta de decir verdad declaramos que los Estados Financieros y sus notas, son razonablemente correctos y son responsabilidad del emisor.

MTRA. CARMINA YADIRA REGALADO MARDUEÑO

RECTOR



LIC. SILVIA YAMILET AVILA LICONA

DIRECTOR DE ADMINISTRACIÓN Y FINANZAS

GOBIERNO DEL ESTADO DE NAYARIT
 UNIVERSIDAD TECNOLÓGICA
 DE BAHÍA DE BANDERAS
 DIRECCIÓN
 DE ADMINISTRACIÓN
 Y FINANZAS

Cuenta Pública 2022
UNIVERSIDAD TECNOLÓGICA DE BAHÍA DE BANDERAS
Estado de Flujos de Efectivo
Del 1 de Enero al 31 de Diciembre de 2022
(Cifras en Pesos)

Concepto	2022	2021
Flujos de Efectivo de las Actividades de Operación		
Origen	95,664,062.49	66,633,487.68
Impuestos	0.00	0.00
Cuotas y Aportaciones de Seguridad Social	0.00	0.00
Contribuciones de Mejoras	0.00	0.00
Derechos	0.00	0.00
Productos	0.00	0.00
Aprovechamientos	0.00	0.00
Ingresos por Venta de Bienes y Prestación de Servicios	11,498,875.94	7,514,745.78
Participaciones, Aportaciones, Convenios, Incentivos Derivados de la Colaboración Fiscal y Fondos Distintos de Aportaciones	0.00	0.00
Transferencias, Asignaciones, Subsidios y Subvenciones, y Pensiones y Jubilaciones	81,126,690.10	59,118,741.90
Otros Orígenes de Operación	3,038,496.45	0.00
Aplicación	62,617,274.17	59,975,992.35
Servicios Personales	50,936,983.27	49,384,171.32
Materiales y Suministros	2,044,582.53	1,202,198.53
Servicios Generales	9,635,708.37	6,239,351.69
Transferencias Internas y Asignaciones al Sector Público	0.00	0.00
Transferencias al Resto del Sector Público	0.00	0.00
Subsidios y Subvenciones	0.00	0.00
Ayudas Sociales	0.00	264,412.20
Pensiones y Jubilaciones	0.00	0.00
Transferencias a Fideicomisos, Mandatos y Contratos Análogos	0.00	0.00
Transferencias a la Seguridad Social	0.00	0.00
Donativos	0.00	0.00
Transferencias al Exterior	0.00	0.00
Participaciones	0.00	0.00
Aportaciones	0.00	0.00
Convenios	0.00	0.00
Otras Aplicaciones de Operación	0.00	2,885,858.61
Flujos Netos de Efectivo por Actividades de Operación	33,046,788.32	6,657,495.33
Flujos de Efectivo de las Actividades de Inversión		
Origen	0.00	0.00
Bienes Inmuebles, Infraestructura y Construcciones en Proceso	0.00	0.00
Bienes Muebles	0.00	0.00
Otros Orígenes de Inversión	0.00	0.00
Aplicación	21,545,541.33	7,502,168.25
Bienes Inmuebles, Infraestructura y Construcciones en Proceso	11,641,092.46	1,706,019.74
Bienes Muebles	9,814,802.91	5,764,828.64
Otras Aplicaciones de Inversión	89,645.96	31,319.87
Flujos Netos de Efectivo por Actividades de Inversión	(21,545,541.33)	(7,502,168.25)
Flujos de Efectivo de las Actividades de Financiamiento		
Origen	0.00	0.00
Endeudamiento Neto	0.00	0.00
Interno	0.00	0.00
Externo	0.00	0.00
Otros Orígenes de Financiamiento	0.00	0.00
Aplicación	0.00	0.00
Servicios de la Deuda	0.00	0.00
Interno	0.00	0.00
Externo	0.00	0.00
Otras Aplicaciones de Financiamiento	0.00	0.00
Flujos Netos de Efectivo por Actividades de Financiamiento	0.00	0.00
Incremento/Disminución Neta en el Efectivo y Equivalentes al Efectivo	11,501,246.99	(844,672.92)
Efectivo y Equivalentes al Efectivo al Inicio del Ejercicio	13,177,646.13	14,022,319.05
Efectivo y Equivalentes al Efectivo al Final del Ejercicio	24,678,893.12	13,177,646.13

Bajo protesta de decir verdad declaramos que los Estados Financieros y sus notas, son razonablemente correctos y son responsabilidad del emisor.

MTRA. CARMINA YADIRA REGALADO MARDUEÑO
 RECTOR



LIC. SILVIA YAMILET AVILA LICONA
 DIRECTOR DE ADMINISTRACIÓN Y FINANZAS

GOBIERNO DEL ESTADO DE NAYARIT
 UNIVERSIDAD TECNOLÓGICA
 DE BAHÍA DE BANDERAS
 DIRECCIÓN
 DE ADMINISTRACIÓN
 Y FINANZAS

Cuenta Pública 2022
UNIVERSIDAD TECNOLÓGICA DE BAHÍA DE BANDERAS
Estado Analítico del Activo
Del 1 de Enero al 31 de Diciembre de 2022
(Cifras en Pesos)

Concepto	Saldo Inicial	Cargos del Periodo	Abonos del Periodo	Saldo Final	Variación del Periodo
ACTIVO	369,451,617.38	314,072,275.87	286,516,923.39	397,006,969.86	27,555,352.48
Activo Circulante	19,956,156.56	292,526,734.54	286,516,923.39	25,965,967.71	6,009,811.15
Efectivo y Equivalentes	13,177,646.13	188,697,654.77	177,196,407.78	24,678,893.12	11,501,246.99
Derechos a Recibir Efectivo o Equivalentes	4,546,361.54	103,125,770.68	106,385,057.64	1,287,074.58	(3,259,286.96)
Derechos a Recibir Bienes o Servicios	2,232,148.89	703,309.09	2,935,457.97	0.01	(2,232,148.88)
Inventarios	0.00	0.00	0.00	0.00	0.00
Almacenes	0.00	0.00	0.00	0.00	0.00
Estimación por Pérdida o Deterioro de Activos Circulantes	0.00	0.00	0.00	0.00	0.00
Otros Activos Circulantes	0.00	0.00	0.00	0.00	0.00
Activo No Circulante	349,495,460.82	21,545,541.33	0.00	371,041,002.15	21,545,541.33
Inversiones Financieras a Largo Plazo	0.00	0.00	0.00	0.00	0.00
Derechos a Recibir Efectivo o Equivalentes a Largo Plazo	0.00	0.00	0.00	0.00	0.00
Bienes Inmuebles, Infraestructura y Construcciones en Proceso	347,413,444.96	11,641,092.46	0.00	359,054,537.42	11,641,092.46
Bienes Muebles	76,587,190.02	9,814,802.91	0.00	86,401,992.93	9,814,802.91
Activos Intangibles	2,066,322.12	89,645.96	0.00	2,155,968.08	89,645.96
Depreciación, Deterioro y Amortización Acumulada de Bienes	(76,571,496.28)	0.00	0.00	(76,571,496.28)	0.00
Activos Diferidos	0.00	0.00	0.00	0.00	0.00
Estimación por Pérdida o Deterioro de Activos no Circulantes	0.00	0.00	0.00	0.00	0.00
Otros Activos no Circulantes	0.00	0.00	0.00	0.00	0.00

Bajo protesta de decir verdad declaramos que los Estados Financieros y sus notas, son razonablemente correctos y son responsabilidad del emisor.

MTRA. CARMINA YADIRA REGALADO MARDUEÑO
 RECTOR



GOBIERNO DEL ESTADO DE NAYARIT
 UNIVERSIDAD TECNOLÓGICA
 DE BAHÍA DE BANDERAS
 DIRECCION
 DE ADMINISTRACION
 Y FINANZAS

LIC. SILVIA YAMILET AVILA LICONA
 DIRECTOR DE ADMINISTRACIÓN Y FINANZAS

Cuenta Pública 2022
UNIVERSIDAD TECNOLÓGICA DE BAHÍA DE BANDERAS
Estado Analítico de la Deuda y Otros Pasivos
Del 1 de Enero al 31 de Diciembre de 2022
(Cifras en Pesos)

Denominación de las Deudas	Moneda de Contratación	Institución o País Acreedor	Saldo Inicial del Periodo	Saldo Final del Periodo
DEUDA PÚBLICA				
Corto Plazo				
Deuda Interna			0.00	0.00
Instituciones de Crédito	Peso	México	0.00	0.00
Títulos y Valores	Peso	México	0.00	0.00
Arrendamientos Financieros	Peso	México	0.00	0.00
Deuda Externa			0.00	0.00
Organismos Financieros Internacionales	Peso	México	0.00	0.00
Deuda Bilateral	Peso	México	0.00	0.00
Títulos y Valores	Peso	México	0.00	0.00
Arrendamientos Financieros	Peso	México	0.00	0.00
Subtotal de Deuda Pública a Corto Plazo			0.00	0.00
Largo Plazo				
Deuda Interna			0.00	0.00
Instituciones de Crédito	Peso	México	0.00	0.00
Títulos y Valores	Peso	México	0.00	0.00
Arrendamientos Financieros	Peso	México	0.00	0.00
Deuda Externa			0.00	0.00
Organismos Financieros Internacionales	Peso	México	0.00	0.00
Deuda Bilateral	Peso	México	0.00	0.00
Títulos y Valores	Peso	México	0.00	0.00
Arrendamientos Financieros	Peso	México	0.00	0.00
Subtotal de Deuda Pública a Largo Plazo			0.00	0.00
Total de Otros Pasivos	Peso	México	5,333,600.33	5,919,831.64
Total de Deuda Pública y Otros Pasivos			5,333,600.33	5,919,831.64

Bajo protesta de decir verdad declaramos que los Estados Financieros y sus notas, son razonablemente correctos y son responsabilidad del emisor.

MTRA. CARMINA YADIRA REGALADO MARDUEÑO
 RECTOR



LIC. SILVIA YAMILET AVILA LICONA
 DIRECTOR DE ADMINISTRACIÓN Y FINANZAS

GOBIERNO DEL ESTADO DE NAYARIT
 UNIVERSIDAD TECNOLÓGICA
 DE BAHÍA DE BANDERAS
 DIRECCION
 DE ADMINISTRACION
 Y FINANZAS

Cuenta Pública 2022
UNIVERSIDAD TECNOLÓGICA DE BAHÍA DE BANDERAS
Informe sobre Pasivos Contingentes
Del 1 de Enero al 31 de Diciembre de 2022
(Cifras en Pesos)

En cumplimiento a lo dispuesto en los artículos 46, Fracción I, Inciso f) y 52 de la Ley General de Contabilidad Gubernamental y de conformidad con lo establecido en el Capítulo VII, Numeral II, Inciso h) del Manual de Contabilidad Gubernamental emitido por el CONAC, el Ente Público informa lo siguiente:

Cuenta	Concepto	Importe
	LA UNIVERSIDAD TECNOLÓGICA DE BAHÍA DE BANDERAS A LA FECHA NO CUENTA CON PASIVOS CONTINGENTES DETERMINADOS.	0.00
	TOTAL	0.00

Bajo protesta de decir verdad declaramos que los Estados Financieros y sus notas, son razonablemente correctos y son responsabilidad del emisor.

MTRA. CARMINA YADIRA REGALADO MARDUEÑO
RECTOR

LIC. SILVIA YAMILET AVILA LICONA
DIRECTOR DE ADMINISTRACIÓN Y FINANZAS



GOBIERNO DEL EDO. DE NAYARIT
UNIVERSIDAD TECNOLÓGICA
DE BAHÍA DE BANDERAS
DIRECCION
DE ADMINISTRACION
Y FINANZAS

Notas a los estados financieros

1° de enero al 31 de diciembre 2022

(Pesos)

A) NOTAS DE DESGLOSE

I) Notas al Estado de Situación Financiera.

ACTIVO.

EFFECTIVO Y EQUIVALENTES.

1.- Fondos con afectación específica.

- **Caja.** - Al cierre del mes de diciembre quedo en caja el importe de \$3554.00 de los cuales refleja pendientes corresponde a los fondos resolventes asignados para la operación de las áreas de Caja y Servicios Generales.

Fondo Revolvente (efectivo).

ÁREA	NOMBRE	IMPORTE	AL 31 DE DIC
Caja	Cynthia Susuki Fernandez	1,000.00	1,000
Servicios Generales	Fidencio Hernandez Ruiz	3,000.00	2554.00
	Total	\$4,000.00	\$3554.00

- **Bancos.** Esta cuenta refleja los saldos disponibles en las cuentas bancarias de programas de fondos federales pendientes de ejercer, así como los saldos de las cuentas aperturadas para la administración de los recursos del ejercicio de 2022, actualmente su saldo global es por \$24,675,339.12

ESTAS NOTAS SON PARTE INTEGRANTE DE LOS ESTADOS FINANCIEROS BÁSICOS

Resumen de Integración de la cuenta Efectivo y Equivalentes.

NOMBRE DE LA CUENTA	IMPORTE
Caja	\$3554.00
Bancos	\$24,675,339.12
Total	\$24,678,893.12

Derechos a recibir efectivo y equivalentes y bienes o servicios a recibir.

2.- Por tipo de contribución

Cuentas por cobrar

Subsidios y subvenciones. - En esta cuenta quedo una diferencia por ministrar por parte del Estado por el importe de \$1,086,538.00 (Un millon ochenta y seis mil quinientos treinta y ocho pesos 00/100 m.n.) los cuales representan una diferencia en aportación estatal de ejercicios anteriores, a la fecha se trabaja en la liquidación de esas cuentas.

- **Deudores Diversos.**- Esta cuenta un importe de \$200,236.16 (Doscientos mil dscientos treinta y seis pesos 16/100 m.n.) dicho monto corresponde a saldo de ejercicios anteriores y saldo pendiente por viáticos por comprobar. A esta cuenta está pendiente la incorporación de adeudos por el incumplimiento del Convenio peso a peso.

Resumen de Integración de las cuentas por cobrar

1122-93.- Subsidios y subvenciones \$1086538.

421123.- Deudores diversos \$200,236.16

1129- Anticipos a Salarios \$0.00

1131.- Anticipo a proveedores \$0.01

ESTAS NOTAS SON PARTE INTEGRANTE DE LOS ESTADOS FINANCIEROS BÁSICOS

3. - En desagregación por su vencimiento

		90 DIAS	180 DIAS	Menor/igual a 365 DIAS	> 365 DIAS
1123-01	EMPLEADOS				\$111,698.45
1123-01-0034	OTROS DEUDORES				\$29,861.81
1123-01-0073	RECURSOS PROPIOS				\$77,295.62
1123-01-0180	PENSION ALIMENTICIA				\$5,725.21
1123-04	EMPLEADOS				\$58,319.45
1123-04-0034	RECURSO OPERATIVO	17631.17	1345		\$36,679.82
1123-04-0045	ESTADIAS ALUMNOS				\$21,057.63
1123-04-0121	SECRETARIA FINANZAS				\$582.00
1123-17	ESTÍMULO FISCAL				\$11,000.00
1123-28	PRODEP				\$168.50
1123-35	RECURSO FEDERAL				\$3.99
1123-37	FAM 2021				\$69.60
	SUMAS:	17631.17	1345		\$181,259.99
					\$200,236.16

Resumen de Integración de Derechos a recibir Efectivo o Equivalentes y Bienes o Servicios a recibir.

NOMBRE DE LA CUENTA	IMPORTE
Cuentas por Cobrar a Corto Plazo	\$4,386,538.42
Deudores Diversos por cobrar a C. Plazo	200235.16

ESTAS NOTAS SON PARTE INTEGRANTE DE LOS ESTADOS FINANCIEROS BÁSICOS

Anticipo a Proveedores por Adquisición de Bienes y Prestación de Servicios a Corto Plazo	\$0.01
Anticipo a Contratistas por Obras Públicas a Corto Plazo	0
Total	4586773.59

Adeudo General del Estado al 31 de diciembre 2022.

\$4,386,538.42, su saldo se integra:

Subsidios: Esta cuenta refleja los adeudos en ministraciones por parte del estado a la Universidad Tecnológica de Bahía de Banderas con relación a los presupuestos autorizados

CONCEPTO	IMPORTE
Recurso Estatal pendiente de radicar 2013	\$1,025,558.52
Recurso Estatal pendiente de radicar 2014	\$60,979.90
Recurso Estatal pendiente de radicar 2021	\$3,300,000.00
Total	\$4,386,538.42

Nota: Estas cifras se informan en seguimiento de acuerdo en cada reunión ordinaria de Consejo Directivo.

BIENES DISPONIBLES PARA SU TRANSFORMACIÓN O CONSUMO (INVENTARIOS)

ESTAS NOTAS SON PARTE INTEGRANTE DE LOS ESTADOS FINANCIEROS BÁSICOS

4.- Bienes disponibles para su transformación o consumo (inventario)

No aplica.

5.- Cuentas de Almacén

No aplica.

INVERSIONES FINANCIERAS.

6.- Inversiones financieras en fideicomisos

No aplica.

7.- Saldos de participación y aportaciones de capital

No aplica.

BIENES MUEBLES, INMUEBLES E INTANGIBLES

8. - Bienes Muebles e Inmuebles.

En el ejercicio 2019 se incorpora el modulo de Bienes Patrimoniales en el sistema de contabilidad SAACG.NET , mismo que se presenta un avance de la captura, ya que se sigue trabajando para la conclusión del mismo.

- Relación de bienes inmuebles incluyendo su depreciación

ESTAS NOTAS SON PARTE INTEGRANTE DE LOS ESTADOS FINANCIEROS BÁSICOS

DESCRIPCION	VALOR DE ADQUISICION Y MEJORAS	REVALUACION	DEPRECIACION	VALOR A 31 DE DICIEMBRE 2021
Terreno	1,068,531.67	161,007.838.58	0.00	162,076,370.25
Edificios no Habitacionales y Otros				
Construcción en proceso en bienes propios	185,337,074.71		-22,997,533.39	162,339,541.32
Otros bienes Inmuebles				
	186,405,606.38	161,007,838.58	-22,997,533.39	324,415,911.57

Se encuentra pendiente regularizar los siguientes movimientos dentro del módulo de bienes patrimoniales dentro del Sistema Saacg.net:

Bienes Muebles	Valor Histórico
Mobiliario V Equipo de Administración	28,319,201.29
Mobiliario V Equipo Educativo y Recreativo	30,903,027.09
Equipo e Instrumental Médico y de Laboratorio	41,832.10
Vehículos y Equipo de Transporte	3,080,828.00
Maaunaría, Otros Equipos V Herramientas	14,242,301.54
Total de Bienes	76,587,190.02
Menos Depreciación de Bienes Muebles	52,222,321.27
Total de Bienes Netos	24,364,868.75

En el registro de bienes muebles e intangibles se encuentra en actualización.

- **Depreciaciones.** - Debido a que no se cuenta con el 100% de registro en el módulo de bienes patrimoniales, Se iniciaron los trabajos de actualización de depreciaciones con

ESTAS NOTAS SON PARTE INTEGRANTE DE LOS ESTADOS FINANCIEROS BÁSICOS

la finalidad de tener actualizados los estados financieros, en tanto se realiza la conciliación contable vs el inventario físico.

- **Avalúo de bienes inmuebles.** - no se realizaron durante el 2022.

El Activo fijo se compone de las siguientes partidas:

ESTIMACIONES Y DETERIOROS

10.- Criterios utilizados para las estimaciones.

Las adquisiciones de activo fijo se registraron hasta 2011 mediante partida triple:

- Afectando el gasto contra el efectivo;
- afectando el activo no circulante contra el patrimonio; y
- afectando las partidas presupuestales.

Consecuentemente, al cierre del año 2011 se observaba la cuenta "Patrimonio adquirido". Sin embargo, al migrar al sistema contable adquirido del Instituto para el Desarrollo Técnico de las Haciendas Públicas (INDETEC), se elimina esa subcuenta del Patrimonio y se transfiere su saldo hacia Resultados de ejercicios anteriores

En el mismo sentido, el software adquirido del programa contable INDETEC registra la adquisición de bienes de Activo Fijo mediante una partida doble:

- Afectando el activo no circulante contra el efectivo; y
- afectando las partidas presupuestales.

Es decir, el sistema de INDETEC ya no reconoce el gasto en el estado de resultados ni el incremento en el patrimonio por el activo adquirido, lo cual conlleva algunas diferencias contables, los cuales no han sido afectados como incremento al patrimonio y descontado los resultados acumulados por la falta de cargo de gasto del capítulo 5000 con motivo a la compra de los activos fijos de dicho ejercicio.

ESTAS NOTAS SON PARTE INTEGRANTE DE LOS ESTADOS FINANCIEROS BÁSICOS

OTROS ACTIVOS.

11.- Otros activos circulantes y no circulantes

No aplica.

PASIVO

1.- Relación de cuentas y documentos por pagar.

Cuentas por pagar

- a. **Sueldos personales por pagar.** En esta cuenta, se acumula un importe de \$1,513,488.14 (Un millón quinientos trece mil cuatrocientos ochenta y ocho pesos 14/100 m.n.) correspondientes a la provisión del pago de la prestación para el personal de base y confianza de 20 días de aguinaldo a pagar en el mes de enero de 2023, así como el rubro de seguridad social que se paga en el ejercicio 2023.
- b. **Proveedores.** Se acumula un importe de \$866,162.79 En la cuenta de proveedores, acumula facturas de servicios que están pendientes de pago al cierre del ejercicio.
- c. **Retenciones por pagar.** - En esta cuenta se acumula las retenciones realizadas al personal por los pagos de su salario, asimilables y honorarios, IMSS, INFONAVIT y de retenciones al salario por concepto de préstamos.
- **Retenciones ISR por salarios, asimilados a salarios y servicios profesionales.** - Esta cuenta refleja las retenciones del mes pendientes de enterar a más tardar el día 17 del mes de enero 2023.

ESTAS NOTAS SON PARTE INTEGRANTE DE LOS ESTADOS FINANCIEROS BÁSICOS

Impuesto 3% sobre Nómina. Se provisiono para realizar el pago del saldo por este concepto.

d. **Acreedores Diversos.** - Esta cuenta el derecho de terceros pendientes de pago al 31 de diciembre de 2022.

- Al cierre del presente trimestre el saldo que arroja esta cuenta es por la cantidad de \$282,037.49 (Doscientos ochenta y dos mil treinta y siete pesos 49/100 m.n.).

Resumen de Integración de las cuentas por pagar a corto plazo.

2111	Servicios personales por pagar	1513488.14
2112	Proveedores por pagar	866162.79
2117	Retenciones y contribuciones por pagar	3,833,276.73
2119	Otras cuentas por pagar	262739.86

En desagregación por antigüedad del saldo

CUENTA NOMBRE		PASIVO DESAGREGACION POR VENCIMIENTO				
		90 DIAS	180 DIAS	Menor/igual a 365 DIAS	> 365 DIAS	TOTAL
2111	Servicios personales por pagar	1,039,812.84			473,675.33	1513488.14
2112	Proveedores por pagar	366,162.79			500,000.00	866162.79
2117	Retenciones y contribuciones por pagar	382,2276.73				3,833,276.73
2119	Otras cuentas por pagar	11,405.00			251,334.86	262739.86
SUMAS:			-			5,919,831.64

ESTAS NOTAS SON PARTE INTEGRANTE DE LOS ESTADOS FINANCIEROS BÁSICOS

2.- Fondos de bienes de terceros en administración

a. No aplica.

3.- Pasivos diferidos y otros.

A la fecha La Universidad No cuenta con pasivos diferidos y otros.

II) Notas al Estado de Actividades.

INGRESOS DE GESTIÓN.

1.- De los rubros de ingresos de gestión.

Los ingresos de \$11,447,813.96 que recibe esta Universidad, y que destina para el ejercicio de su objeto social, además los que provienen del Estado y la Federación; los recursos presupuestarios de la Federación están previstos en el ramo 11 Educación asignados por la Dirección General de Universidades Tecnológicas y Politécnicas previa firma de convenio de colaboración para el apoyo financiero a la Universidad, mismos que se reciben a través de ministraciones que efectúa la Tesorería de la Federación (TESOFE) a la cuenta bancaria de la Secretaría de Administración y Finanzas de Gobierno del Estado y este a su vez lo transfiere a la cuenta bancaria de la Universidad destinada para tal efecto, de acuerdo con las fechas establecidas en el calendario de ministraciones correspondiente.

En cuanto al subsidio del Estado estos recursos están previstos en el Presupuesto de Egresos del Estado de Nayarit de cada ejercicio, mismos que se reciben a través de ministraciones que efectúa la Secretaría de Administración y Finanzas de Gobierno del Estado de Nayarit a la cuenta bancaria de esta Universidad destinada para tal efecto, de acuerdo con las fechas establecidas en el calendario de ministraciones correspondiente.

Asimismo, recibe otros ingresos de efectivo, provenientes de recursos propios por los servicios educativos prestados a alumnos y sector productivo, adicionalmente se gestionan otras fuentes de financiamientos a programas de equipamiento,

ESTAS NOTAS SON PARTE INTEGRANTE DE LOS ESTADOS FINANCIEROS BÁSICOS

infraestructura y mejora de la calidad educativa que pueden ser en convenio con la Federación o a través de programas federales al 100%.

Al respecto, se presentan los ingresos obtenidos durante el periodo que se informa, agrupados por tipo, siendo los siguientes:

UNIVERSIDAD TECNOLÓGICA DE BAHIA DE BANDERAS.		
RUBRO DE INGRESOS	PARCIAL	TOTAL
Subsidio Federal para Organismos Públicos Descentralizados Estatales Convenio de colaboración 1-1)		32,350,709.00
-Ingreso Capítulo 1000	32,261,063.04	
Ingreso Capitulo 5000	89,645.96	
Subsidio Estatal para Organismos Públicos Descentralizados Estatales Convenio de colaboración 1-1)		32,847,904.72
-Ingreso Capítulo 1000 (Participaciones)	32,847,904.72	
Fondo de Aportaciones Múltiples FAM	4,452,711.10	4,452,711.10
Remanentes de Monetización FAM	616,613.28	616,613.28
SUMA INGRESOS DEVENGADOS		
Recurso extraordinario de U79	10,858,752.00	10,858,752.00
TOTAL DE INGRESOS	81126,690.10	81,126,690.10

Se realizaron ampliaciones, adecuaciones y transferencias presupuestales entre capítulos y partidas en las diferentes fuentes de recursos mismas que se sometieron a autorización a Consejo Directivo en las diferentes Reuniones ordinarias del ejercicio 2022.

Programa Fondo de Aportaciones múltiples 2022

ESTAS NOTAS SON PARTE INTEGRANTE DE LOS ESTADOS FINANCIEROS BÁSICOS

Monto de aprobado para el programa U079: \$12,384,084.97

i.	Equipamiento especializado (U079)	\$10,858,752.00
ii.	Energia Electrica	\$1,525,332.97
	Monto Total de la inversión	\$12,384,084.97

Proyectos:

- Equipamiento especializado programa U079 "Programa de expansion de la educación media superior y superior (Tipo Superior)"

Monto ejercido \$9,801,803.91

(+) Productos financieros \$5809.82

Meta alcanzada: equipamiento para las 8 carreras y mejoras en la infraestructura de la universidad y equipamiento para servicios generales.

- Obra restablecer la electrificacion docencia III

Monto ejercido \$1,525,332.97

Otros ingresos \$ 51,061.98 Este rubro de ingresos se integra por los ingresos financieros generados y otros ingresos en las cuentas bancarias productivas.

GASTOS Y OTRAS PÉRDIDAS 1.- Gastos y Otras partidas.

ESTAS NOTAS SON PARTE INTEGRANTE DE LOS ESTADOS FINANCIEROS BÁSICOS

CONCEPTO	2022
Servicios Personales	\$51,974,794.76
Materiales y Suministros	\$2,044,582.53
Servicios Generales	11,604,440.58
Ayudas Sociales	0
Total de Gastos y otras Perdidas	\$65,623,817.87

El total de gasto reflejado en el gran total, restando el monto de la inversión en activos y obra pública, nos da como resultado el total de gastos y pérdidas reflejado en el estado de resultados al 31 de diciembre.

III) NOTAS AL ESTADO DE VARIACIÓN EN LA HACIENDA PÚBLICA

1. Modificaciones al patrimonio contribuido.

No Aplica.

2. Monto y Procedencia de los recurso que modifican al patrimonio

Concepto	Hacienda Pública/ Patrimonio Contribuido	Hacienda Pública/ Patrimonio Generado De Ejercicios Anteriores	Hacienda Pública/ Patrimonio Generado Del Ejercicio	Exceso o Insuficiencia en la Actualización de la Hacienda Pública / Patrimonio	Total
HACIENDA PÚBLICA/PATRIMONIO CONTRIBUIDO NETO DE 2021	\$98,223,546.39	\$0.00	\$0.00	\$0.00	\$98,223,546.39
HACIENDA PÚBLICA /PATRIMONIO GENERADO NETO DE 2021	\$0.00	\$255,692,730.01	\$10,201,740.65	\$0.00	\$265,894,470.66
VARIACIONES DE LA HACIENDA PÚBLICA / PATRIMONIO GENERADO NETO DE 2022	\$0.00	\$10,169,113.65	\$16,800,007.52	\$0.00	\$26,969,121.17
HACIENDA PÚBLICA / PATRIMONIO NETO FINAL DE 2022	\$98,223,546.39	\$265,861,843.66	\$27,001,748.17	\$0.00	\$391,087,138.22

Nota: Ha quedado pendiente realizar la depreciación de los ejercicios 2019-2022 debido a que no se ha concluido con el proceso de conciliación entre el modulo de bienes patrimoniales y la información contable.

2.- Monto de procedencia de los recursos que modifican al patrimonio.

Programa U079 y recursos propios

ESTAS NOTAS SON PARTE INTEGRANTE DE LOS ESTADOS FINANCIEROS BÁSICOS

Detalle de adquisiciones de bienes muebles e inmuebles.

Inversión por fuente de recursos durante 2022

RECURSO	FACTURA	IMPORTE	IMPORTE
U079	A488	EQUIPAMIENTO PRENSA Y DIFUSION.	\$120,294.00
U079	A444	PAQUETE DE TINAS DE REMOLINO Y TORRE DE LAVADO.	\$562,598.00
U079	15C5D7	EQUIPAMIENTO LABORATORIO MECANOTERAPIA	\$536,259.64
U079	29DE	EQUIPAMIENTO LABORATORIO TERMOTERA	\$144,960.36
U079	CEE4	EQUIPAMIENTO LABORATORIO INTERNET DE C.	\$982,320.00
U079	99C	EQUIPAMIENTO GASTRONOMIA	\$1,064,536.00
U079	9761	EQUIPAMIENTO DESARROLLO DE NEGOCIOS	\$460,782.00
U079	30	REHABILITACION DE EXTINTORES	\$29,985.00
U079	31	SUMINISTRO Y COLOCACION KIT PROTECCION CIVIL.	\$51,199.00
U079	29	SUMINISTRO Y COLOCACION DE BOTES DE BASURA	\$31,194.00
U079	28	SUMINISTRO Y COLOCACION DE COMEDORES EN AREA DE PALAPA	\$187,590.00
U079	88	REHABILITACION DE PUERTAS DOC II Y III.	\$177,743.00
U079	90	SUMINISTRO Y COLOCACION DE ASTA BANDERA	\$24,898.00
U079	DA2	SOPORTE PARA PROYECTOR	\$8,985.01
U079	606	PROYECTORES PARA LAS AULAS	\$236,700.78
U079	16F3	ADQUISICION DE SONIDO	\$39,204.10
U079	20	EQUIPAMIENTO ENERGIA RENOVABLE	\$280,000.00
U079	28D	REHABILITACION DE BAÑOS DOC I Y II	\$53,044.00
U079	DAN	SUMINISTRO Y COLOCACION DE MIGITORIOS	\$59,256.33
U079	D64	SUMINISTRO Y COLOCACION DE MONOMANDOS EN BAÑOS	\$41,250.00
U079	533	SUMINISTRO Y COLOCACION DE PLAFONES	\$106,781.24
U079	SPEI012	SUMINISTRO Y COLOCACION DE ESPEJOS	\$46,526.49
U079	MI22	EQUIPAMIENTO LABORATORIO MANTENIMIENTO INDUSTRIAL	\$480,000.00
U079	DA28	SUMINISTRO Y COLOCACION DE MAQUINARIA	\$19,895.00
U079	A489	EQUIPAMIENTO DE LABORATORIO DE REDES	\$2,173,079.98
U079	A490	LABORATORIO DE INGENIERIA DE SOFTWARE Y REALIDADES	\$1,565,226.98
U079	18	EQUIPAMIENTO LABORATORIO AGRICULTURA	\$317,495.00
			\$9,801,803.91

ESTAS NOTAS SON PARTE INTEGRANTE DE LOS ESTADOS FINANCIEROS BÁSICOS

Listado bienes adquiridos con recursos propios en el ejercicio 2022.

RECURSO	TIPO DE BIEN	IMPORTE
INGRESOS PROPIOS	EQUIPO DE COMPUTACION	12,999.00
	Total	12,999.00

IV) NOTAS AL ESTADO DE FLUJO DE EFECTIVO

EFECTIVO Y EQUIVALENTES

1.- Análisis de los saldos inicial y final (formato)

El análisis de los saldos inicial y final que figuran en la última parte del Estado de flujo de efectivo, en la cuenta de efectivo y equivalentes es como sigue:

	2022	2021
Efectivo en Caja	3554	59.6
Efectivo en Bancos- Dependencias	24,675,339.12	13,177,586.53
Inversiones temporales (hasta 3 meses)	0	0
Fondos con afectación específica	0	0
Depósitos de fondos de terceros y otros	0	0
Total de Efectivo y Equivalentes	24,678,893.12	13,177,646.13

ESTAS NOTAS SON PARTE INTEGRANTE DE LOS ESTADOS FINANCIEROS BÁSICOS

2. Conciliación de los flujos de efectivo netos de las actividades de operación.

	2022	2021
Ahorro/Desahorro antes de rubros Extraordinarios	27,001,748.17	10,201,740.65
Depreciación	0	0
Otros orígenes de operación	0	0
Servicios Personales por pagar	51,974,794.76	52,025,784.61
Materiales y Suministros por pagar	2,044,582.53	1,202,198.53
Servicios Generales por pagar	11,604,440.58	6,239,351.69
Otras aplicaciones de operación	0	0
Flujos netos de efectivo por actividades de operación	92,625,566.04	69,933,487.68

V) CONCILIACIÓN ENTRE LOS INGRESOS PRESUPUESTARIOS Y CONTABLES, ASÍ COMO ENTRE LOS EGRESOS PRESUPUESTARIOS Y LOS GASTOS CONTABLES.

Conciliación entre los ingresos presupuestarios y contables, así como entre los egresos presupuestarios y los gastos contables:

ESTAS NOTAS SON PARTE INTEGRANTE DE LOS ESTADOS FINANCIEROS BÁSICOS

UNIVERSIDAD TECNOLÓGICA DE BAHÍA DE BANDERA	
Conciliación entre los Ingresos Presupuestarios y Contables	
1.-TOTAL DE INGRESOS PRESUPUESTARIOS	\$6,736,819.00
2. MÁS INGRESOS CONTABLES NO PRESUPUESTARIOS	\$0.00
3. MENOS INGRESOS PRESUPUESTARIOS NO CONTABLES	\$0.00
4. TOTAL DE INGRESOS CONTABLES	\$6,736,819.00

UNIVERSIDAD TECNOLÓGICA DE BAHÍA DE BANDERA	
Conciliación entre los Egresos Presupuestarios y los Gastos Contables	
1.-TOTAL DE EGRESOS PRESUPUESTARIOS	\$87,162,517.64
2. MENOS EGRESOS PRESUPUESTARIOS NO CONTABLES	\$21,545,541.33
2.11 ACTIVOS INTANGIBLES	\$89,645.96
2.3 MOBILIARIO Y EQUIPO DE ADMINISTRACION	\$9,814,802.91
2.13 OBRA PUBLICA EN BIENES PROPIOS	\$11,641,092.46
3. MÁS GASTOS CONTABLES NO PRESUPUESTARIOS	\$0.00
4. TOTAL DE GASTOS CONTABLES	\$65,616,976.31

B) NOTAS DE MEMORIA (CUENTAS DE ORDEN)

CUENTAS DE ORDEN CONTABLE.

No aplica. Dentro del ejercicio correspondiente al 01 de enero al 31 de diciembre de 2022 no se utilizaron cuentas de orden contable.

a) CUENTAS DE ORDEN CONTABLES Y PRESUPUESTARIAS:

1.- Cuentas de ingresos.

ESTAS NOTAS SON PARTE INTEGRANTE DE LOS ESTADOS FINANCIEROS BÁSICOS

CONCEPTO	IMPORTE	MODIFICACIONES	TOTAL	DEVENGADO/RECAUDADO
ANTEPROYECTO PRESUPUESTO FEDERAL	30,949,912.00	1,400,797.00	32,350,709.00	32,350,709.00
PRESUPUEST ESTATAL PUBLICADO EN EL PERIODICO OFICIAL	30,656,660.52	2,191,244.20	32,847,904.72	32,847,904.72
RECURSOS PROPIOS 2022	8,410,248.00	3,037,565.96	11,447,813.96	11,447,813.96
FONDO DE APORTACIONES MULTIPLES FAM Y REMANENTES	-	-	4,452,711.10	4,452,711.10
			616,613.28	
REMANENTES DE MONETIZACION FAM 2022	-	-		616,613.28
PRODUCTOS FINANCIEROS	-	-	51,051.99	51,051.99
U079	-	-	10,858,752.00	10,858,752.00
Ley de Ingresos estimada/modificada/Devengada	70,016,820.52	6,629,607.16	92,625,556.05	92,625,556.05

Se registró en el presupuesto de ingresos como modificaciones las siguientes:

Presupuesto Federal. Mediante convenio modificatorio de fecha 14 de octubre de 2022 el presupuesto Estatal y Federal tuvo un incremento al presupuesto por una cantidad de \$1,400,797.00 por cada fuente de financiamiento por lo se informó mediante oficio 514.1.738-17/2022 a la Secretaria de Educación del Estado que parte de este incremento corresponde al 3.5% por incremento salarial retroactivo al mes de febrero de 2022.

Presupuesto Estatal. Autorización del incremento presupuestal por el proyecto autorizado para reactivar el servicio de electricidad en el edificio Doncencia III.

- **Presupuesto Recursos Propios.** Se tenía presupuestada una captación de \$8,410,248.00 para el ejercicio de 2022, sin embargo se captó un saldo mayor a la meta por la cantidad de \$3,037,565.96 incluyendo el ingreso por el evento organizado para SEPEN, las modificaciones a este presupuesto fueron sometidas a Consejo Directivo en la reunión extraordinaria celebrada en el mes de diciembre 2022.

2.- Cuentas de Egresos.

CONCEPTO	IMPORTE	MODIFICACION	PRESUPUESTO MODIFICADO	COMPROMETIDO	DEVENGADO	EJERCIDO	PAGADO	POR PAGAR
----------	---------	--------------	------------------------	--------------	-----------	----------	--------	-----------

ESTAS NOTAS SON PARTE INTEGRANTE DE LOS ESTADOS FINANCIEROS BÁSICOS

PRESUPUESTO FEDERAL	30,949,912.00	1,400,797.00	32,350,709.00	31,491,876.99	31,491,876.99	32,005,787.41	30,478,739.90	1,013,137.00
PRESUPUEST ESTATAL	30,656,660.52	2,191,244.20	32,847,904.72	24,246,891.03	9,298,694.32	23,805,712.05	22,073,222.30	1,617,832.84
RECURSOS PROPIOS 2022	8,410,248.00	3,037,565.96	11,447,813.96	11,447,813.96	11,447,813.96	11,447,813.96	11,079,081.75	368,732.21
FONDO DE APORTACIONES MULTIPLES FAM 2021 Y REMANENTES	-	8,272,346.26	8,272,346.26	8,272,346.26	8,272,346.26	8,272,346.26	8,272,346.26	-
REMANENTES DE MONETIZACION FAM 2022	-	4,418,926.68	4,418,926.68	4,418,926.68	3,093,248.67	1,325,678.01	1,325,678.01	-
U079	-	10,858,752.00	10,858,752.00	10,858,752.00	87,162,517.64	9,801,803.93	9,801,803.91	-
	70,016,820.52	30,179,632.10	100,196,452.62	90,736,606.92	150,766,497.84	86,659,141.62	83,030,872.13	2,999,702.05

Presupuesto Estatal.- Las modificaciones y adecuaciones originadas por las ampliaciones al presupuesto de ingreso así como al gasto fueron sometidas a Consejo Directivo en cada reunión ordinaria y se concluye con la autorización de la proyección de las mismas al cierre del ejercicio en reunión Extraordinaria de Diciembre de 2022 donde fueron autorizadas las adecuaciones del ejercicio en el cuarto avance de gestión de la cuenta pública de 2022.

Programa U079 Equipamiento especializado programa U079 “Programa de expansión de la educación media superior y superior (Tipo Superior)”

C) NOTAS DE GESTIÓN ADMINISTRATIVAS

1.- INTRODUCCIÓN

La Universidad forma parte del Sistema Nacional de Universidades Tecnológicas adoptando el modelo educativo el cual se basa en un 70% práctico, 30% teórico, con programas educativos

ESTAS NOTAS SON PARTE INTEGRANTE DE LOS ESTADOS FINANCIEROS BÁSICOS

de dos años para formar Técnicos Superiores Universitarios, permitiendo desarrollar en el estudiante las capacidades de saber, saber hacer y saber ser, obteniendo al término de sus estudios un título profesional.

d

La Universidad Tecnológica de Bahía de Banderas, constituida bajo decreto núm. 8584 el 27 de Mayo del 2004 como una Institución de Educación Superior dedicada a la Formación Integral del Técnico Superior Universitario (Nivel 5B) en tres especialidades pertinentes a la zona de influencia las cuales son: Tecnologías de la información y comunicación, Mantenimiento, y Turismo; constituida como miembro del sistema nacional de Universidades Tecnológicas adoptando su modelo educativo el cual se basa en un 70% práctica, 30% teoría, lo que permite desarrollar en el estudiante las capacidades de: saber, saber hacer, saber ser.

La U.T. de Bahía de Banderas, ocupada en la Calidad de la Educación que se imparte, ha decidido alinear sus procesos y funciones a un Sistema de Gestión de la Calidad que le permita garantizar la satisfacción del estudiante y la formación integral de cada uno de ellos bajo las especificaciones determinadas, con el fin de que cada egresado sea un TSU capaz de construir su futuro, en beneficio propio, del sector productivo y la sociedad en general. Logrando esta encomienda, como consecuencia lógica se verá beneficiada la Zona, el Estado y el País con profesionistas con un alto grado de competitividad en su área de especialidad.

Con la finalidad de dar continuidad a la formación profesional de los Técnicos Superiores Universitarios (TSU) en el ciclo escolar 2005-2006, la institución, a través de la Dirección General de Universidades Tecnológicas (DGUT) creó los programas educativos de TSU en Gastronomía, en 2010-2011 Energías Renovables, en 2011-2012 Terapia Física, en 2012-2013 Agricultura sustentable y protegida y en 2016-2017 Desarrollo de negocios área mercadotecnia.

Ampliando su alcance de la certificación del SGC al nivel 5A se apertura en 2009-2010 los programas educativos de Ing. en Mantenimiento Industrial, Ing. en Tecnologías de la Información, Lic. en Gestión y Desarrollo Turístico y Lic. en Gastronomía, en 2012-2013 Ing. en Energías Renovables, en 2014-2015 la Lic. en Terapia Física e Ing. en Agricultura Sustentable y Protegida y en 2018-2019 Ing. en Desarrollo e Innovación Empresarial.

ESTAS NOTAS SON PARTE INTEGRANTE DE LOS ESTADOS FINANCIEROS BÁSICOS

En búsqueda de la pertinencia a su área de influencia los Programas de Estudios son actualizados como mínimo cada 3 años, teniendo actualmente la siguiente oferta educativa en el nivel TSU o 5B:

TSU en Agricultura Sustentable y Protegida,
TSU en Desarrollo de Negocios; área Mercadotecnia,
TSU Energías Renovables; área Calidad y Ahorro de Energía,
TSU en Gastronomía, TSU en Mantenimiento; área Instalaciones,
TSU en Tecnologías de la Información; área Entornos Virtuales y Negocios Digitales,
TSU en Terapia Física; área Turismo de Salud y Bienestar y área Rehabilitación,
TSU en Turismo; área Hotelería.

Igualmente en el nivel de Licenciaturas o 5A se ofertan los siguientes Programas Educativos:

Ingeniería en Agricultura Sustentable y Protegida,
Licenciatura en Innovación de Negocios y Mercadotecnia,
Ingeniería Energías Renovables,
Licenciatura en Gastronomía,
Ingeniería en Mantenimiento,
Ingeniería en Entornos Virtuales y Negocios Digitales,
Licenciatura en Terapia Física,
Licenciatura en Turismo.

De igual manera se ofrecen al Sector Productivo cursos de educación continua en varios temas a necesidad del sector y certificación de competencias por medio de su Entidad de Certificación y Evaluación respaldada por el CONOCER.

ESTAS NOTAS SON PARTE INTEGRANTE DE LOS ESTADOS FINANCIEROS BÁSICOS

1. PANORAMA ECÓNOMICO Y FINANCIERO

La Universidad Tecnológica de Bahía de Banderas es financiada con recurso Estatal y Federal a través de un convenio de apoyo financiero entre Gobierno Federal y Gobierno del Estado con una participación de peso a peso, lo cual ha implicado que se presenten variantes en la recepción del recurso año con año, pues dado que el Estado asigna el presupuesto en el mes de Diciembre y este es publicado en el periódico oficial del Estado, el Gobierno Federal lo hace a más tardar en el mes de Marzo y por lo regular este presupuesto es mayor al del Estado y la Universidad solicita el complemento del presupuesto para dar cumplimiento al peso a peso.

La situación anterior había afectado los planes y programas proyectados tal como se mostró durante el ejercicio de 2021 y en ejercicios anteriores, sin embargo, para el ejercicio de 2022 el Gobierno del Estado tomó acciones al respecto e históricamente se da el peso a peso en el subsidio ordinario para 2022 lo que permitió a la Universidad recuperar la disponibilidad presupuestal para dar atención a la infraestructura que se encontraba poco atendida por falta de recurso.

Actualmente la Universidad se encuentra en un panorama económico de mediano riesgo ya que de momento no se detectan problemas de liquidez a futuro, sin embargo, se deben tomar medidas preventivas de no contratar las vacantes que de forma natural fueron desocupadas solo en caso de ser estrictamente necesarias conforme a la matrícula administrada, cuidando no saturar al personal con más carga si no que a través del análisis de procesos se equilibraron dichas actividades. Así mismo se continúa con la ocupación de personal base en puestos de confianza con la finalidad de optimizar el recurso realizando un solo gasto en la plantilla laboral.

2. AUTORIZACIÓN E HISTORIA

Fecha de Creación del Ente.

En el año de 1989, la Secretaría de Educación Pública puso en marcha el programa de evaluación y mejoramiento de la educación superior emprendiendo, además, estudios sobre nuevas opciones de educación superior. Asimismo, se analizaron las experiencias de algunos países con un crecimiento económico mayor, entre ellos Estados Unidos de América, Francia, Japón, Alemania y Gran Bretaña. Se encontró que la modalidad de educación superior de los institutos universitarios de tecnología franceses eran los más adecuados, para adaptarlos a México.

Por lo anterior y considerando fundamentalmente la situación de la educación superior en México, así como los aspectos socioeconómicos, laborales y de expectativas educativas en varias regiones del país, se acordó el establecimiento de un nuevo modelo

ESTAS NOTAS SON PARTE INTEGRANTE DE LOS ESTADOS FINANCIEROS BÁSICOS

educativo a través de las “Universidades Tecnológicas”, el cual, una vez concluidos los estudios de factibilidad correspondientes, se determinó llevarlo a la práctica en los Estados de Aguascalientes, Estado de México, e Hidalgo, con la puesta en marcha de una institución de este tipo en cada uno de ellos, en el año de 1991. Fue así, que en el año de 1995 ya operaban 10 Universidades Tecnológicas en México y de 1995 a 1998 se pusieron en operación 29 instituciones más de ese subsistema.

En el periodo sexenal de 2000 a 2006 se estableció en el Plan Nacional de Desarrollo el fortalecimiento del sistema de educación tecnológica, mismo que se vio fortalecido en el estado de Nayarit a partir de la llegada de las Universidades Tecnológicas bajo la figura de Organismos Públicos Descentralizados del Gobierno del Estado en el año de 2001 y en el año de 2004 con la creación de la Universidad Tecnológica de Bahía de Banderas

La Universidad Tecnológica de Bahía de Banderas, constituida bajo decreto núm. 8584 el 27 de Mayo del 2004 como una Institución de Educación Superior dedicada a la Formación Integral del Técnico Superior Universitario (Nivel 5B) en tres especialidades pertinentes a la zona de influencia las cuales son: Tecnologías de la información y comunicación, Mantenimiento, y Turismo; constituida como miembro del sistema nacional de Universidades Tecnológicas adoptando su modelo educativo el cual se basa en un 70% práctica, 30% teoría, lo que permite desarrollar en el estudiante las capacidades de: saber, saber hacer, saber ser.

PRINCIPALES CAMBIOS

A lo largo de los años se ha avanzado en la infraestructura con la construcción del hotel escuela y nuevos edificio así como la creación de laboratorios especializados para las carreras.

ORGANIZACION Y OBJETO SOCIAL

ORGANIZACIÓN Y OBJETO SOCIAL

3.a. El Objeto Social de la Universidad Tecnológica de Bahía de Banderas es:

ESTAS NOTAS SON PARTE INTEGRANTE DE LOS ESTADOS FINANCIEROS BÁSICOS

I. Ofrecer programas cortos de educación superior , con las características de intensidad , pertinencia, flexibilidad y calidad.

11. Formar, a partir de egresados de bachillerato, profesionistas con título de Técnico Superior Universitario aptos para la aplicación de conocimientos y la solución de problemas con un sentido de innovación en la incorporación de los avances científicos y tecnológicos

111. Desarrollar estudios o proyectos en las áreas de su competencia, que se traduzcan en aportaciones que contribuyan al mejoramiento y mejor eficacia de la producción de bienes y/o servicios, y a la evaluación de la calidad de vida de la comunidad.

IV. Desarrollar programas de apoyo técnico en beneficio de la comunidad.

V. Promover la cultura científica y tecnológica; y Desarrollar funciones de vinculación con los sectores públicos, privados y social, para contribuir al desarrollo tecnológico y social de la comunidad.

3.b. Principal Actividad

Prestación de servicios de educación superior en la modalidad Técnico Superior Universitario, Licenciaturas e Ingenierías en el modelo de Universidades Tecnológicas.

Como actividades complementarias son: Ofrecer Servicios Tecnológicos al Sector Productivo y educación de educación continúa a egresados y público en general.

Para el cumplimiento de su objeto social la Universidad Tecnológica de Bahía de Banderas tendrá las siguientes atribuciones:

I. Operar con base en el modelo pedagógico aprobado por la Secretaría de Educación Pública, a través de la Subsecretaría de Educación Superior e Investigación Científica por conducto de la Coordinación General de Universidades Tecnológicas;

11. Regular el desarrollo de sus funciones sustantivas y de apoyo, así como la estructura y atribuciones de sus órganos;

111. Planear y programar la enseñanza e incorporar en sus planes y programas de estudio los temas particulares y regionales;

IV. Determinar sus programas de investigación y vinculación ;

ESTAS NOTAS SON PARTE INTEGRANTE DE LOS ESTADOS FINANCIEROS BÁSICOS

- V. Establecer procedimientos de acreditación y certificación de estudios;
- VI. Expedir certificados de estudio, títulos y distinciones especiales;
- VII.. Recibir y tramitar ante la Autoridad Educativa competente, según el caso, las solicitudes de revalidación o establecimiento de equivalencias de los estudios realizados en otras Instituciones Educativas Nacionales o Extranjeras;
- VIII. Regular los procedimientos de selección e ingreso de los alumnos y establecer las normas para su permanencia en la Institución;
- IX. Establecer los procedimientos de ingreso, permanencia y promoción de su personal académico;
- X. Aplicar programas de superación académica y actualización, dirigido tanto a los miembros de la comunidad universitaria, como a la población en general;
- XI. Impulsar estrategias de participación y concertación con los sectores público, social y privado para fortalecer las actividades productivas;
- XII. Celebrar convenios de colaboración con instituciones y organismos nacionales, extranjeros y multinacionales para el desarrollo y fortalecimiento de su objeto;
- XIII. Organizar actividades que permitan a la comunidad el acceso a la cultura en todas en todas sus manifestaciones.
- XIV. Administrar su patrimonio conforme a lo establecido en este Decreto, expidiendo al efecto las disposiciones internas; y
- XV. Expedir las disposiciones necesarias con el fin de hacer efectivas las atribuciones que se le confieren, para el cumplimiento de su objeto.

4.c Ejercicio Fiscal.

Las presentes notas corresponden al ejercicio fiscal de 2021, el cual abarca del 1 de Enero al 31 de Diciembre de 2021.

4.d Régimen Jurídico.

La Figura Jurídica de la Universidad esta considera como un Organismo Público Descentralizado del Estado de Nayarit, con

ESTAS NOTAS SON PARTE INTEGRANTE DE LOS ESTADOS FINANCIEROS BÁSICOS

personalidad Jurídica Propia, de acuerdo al decreto Legislativo 8584 de fecha 27 de Mayo del 2004.

4.e Régimen fiscal.

De conformidad con lo dispuesto en el Título 111 de la Ley del Impuesto Sobre la Renta, vigente, la Universidad Tecnológica de Bahía de Banderas no es contribuyente del Impuesto Sobre la Renta, y para efectos de IVA no tiene la obligación de trasladar este impuesto, solo tiene las obligaciones de retener y enterar los impuesto retenidos por Sueldos y salarios y prestaciones otorgadas en el capítulo 1000, así como las retenciones por los pagos en el rubro de asimilados a salarios y los servicios profesionales recibidos por las personas físicas y exigir la documentación que reúna los requisitos fiscales, en términos de Ley.

./ Su inicio de operaciones fue el 9 de Junio de 2004.

./ Su clave de registro federal de contribuyentes es UTB040609V89.

./ Su domicilio fiscal es: BLVD NUEVO VALLARTA 65, NUEVO VALLARTA, NAYARIT. C.P. 63732

Sus obligaciones fiscales consisten únicamente en reportar las retenciones de impuestos sobre la renta en materia de pago de salarios y demás prestaciones que deriven de una relación laboral, pago de honorarios asimilados a salarios y pago de prestación de servicios profesionales. No tiene la obligación de declarar pagos provisionales ni declarar anualmente al catalogarse como Persona Moral con fines no lucrativos. Adicionalmente se tiene la obligación en relación a los impuestos locales, el de pagar el 2% % sobre nómina al Estado y la obligación de retener el 1.5% del impuesto cedular por servicios profesionales prestados por personas físicas.

4.f Estructura orgánica a básica.

La estructura orgánica de la Universidad Tecnológica de Bahía de Banderas. Proviene de su Decreto de creación, así como de la plantilla autorizada en el analítico de presupuesto de cada ejercicio, y modificaciones autorizadas por el Consejo Directivo, sustentado en el Convenio de Coordinación para la Creación, Operación y Apoyo financiero de la Universidad Tecnológica de Bahía de Banderas.

ARTÍCULO 60.- La Universidad contará con las siguientes autoridades:

- I. El Consejo Directivo;
- II. El Rector

ESTAS NOTAS SON PARTE INTEGRANTE DE LOS ESTADOS FINANCIEROS BÁSICOS

- III. El Secretario de Vinculación;
- IV. El Secretario Académico;
- V. Los Directores de división.
- VI. Los Directores de centro

Personal de apoyo Art.27 del decreto de creación

- I. Académico;
- II. Técnico de apoyo; y
- III. Administrativo.

Actualmente la directriz de la Universidad esta llevada por la Mtra. Carmina Yadira Regalado Mardueño quien tomo posesión del cargo de Rectora de esta institución el 11 de octubre de 2021.

El órgano máximo en la Universidad es el Consejo Directivo el cual tiene las siguientes facultades:

- I. Discutir, y en su caso, aprobar los proyectos académicos que se le presenten y los que surjan en su propio seno;
- II. Expedir reglamentos, estatutos, acuerdos y demás disposiciones que rijan el desarrollo de la Universidad;
- III. Estudiar y, en su caso, aprobar los temas particulares o regionales contenidos en los planes y programas de estudio;
- IV. Examinar y, en su caso aprobar el presupuesto anual de ingresos y el correspondiente a egresos;
- V. Discutir y aprobar, en su caso, la cuenta anual de ingresos y egresos;
- VI. Designar al Auditor Externo que le proponga la autoridad correspondiente, quién dictaminará los estados financieros;
- VII. Integrar comisiones para el análisis de los asuntos de su competencia;
- VIII. Conocer y aprobar, en su caso, los informes que deberá presentar el Rector;
- IX. Nombrar y remover a los Secretarios y Directores de División o de Centro de la Universidad a propuesta de la Rectora;
- X. Dictar las políticas y lineamientos generales para el debido funcionamiento de la Institución;
- XI. Fijar las reglas generales a las que deberá sujetarse la Universidad en la celebración de acuerdos, convenios y contratos con los sectores público,

ESTAS NOTAS SON PARTE INTEGRANTE DE LOS ESTADOS FINANCIEROS BÁSICOS

social y privado para la ejecución de acciones en materia de política educativa,
y
XII. Las que le sean conferidas en este ordenamiento, en sus disposiciones reglamentarias y las demás que sean necesarias para el ejercicio de las facultades anteriores.

Estructura Organizacional vigente autorizada por el ejercicio de 2022
Estructura organizacional Enero – Diciembre 2022

TOTALES EN PLANTILLA UTBB 2022	
PUESTO	Plazas
RECTOR	1
SECRETARIO ACADÉMICO	1
ABOGADO GENERAL	1
CONTRALOR INTERNO	1
DIRECTOR DE AREA	6
SUBDIRECTOR	3
JEFE DE DEPARTAMENTO	8
PROFESOR TITULAR A	12
PROFESOR ASOCIADO B	7
PROFESOR ASOCIADO C	10
PROFESORES DE ASIGNATURA B	78
COORDINADOR	14
INGENIERO EN SISTEMAS	3
JEFE DE OFICINA	12
TECNICO BIBLIOTECARIO	3
TECNICO EN CONTABILIDAD	3
ANALISTA ADMINISTRATIVO	6
ENFERMERA	1
TECNICO ESPECIALIZADO EN MANTENIMIENTO	2
CHOFER DE RECTOR	1
CHOFER ADMINISTRATIVO	1
SECRETARIA DE RECTOR	1
SECRETARIA DE SECRETARIO	1
SECRETARIA DE DIRECTOR DE AREA	7

ESTAS NOTAS SON PARTE INTEGRANTE DE LOS ESTADOS FINANCIEROS BÁSICOS



SECRETARIA DE SUBDIRECTOR DE AREA	1
SECRETARIA DE JEFE DE DEPARTAMENTO	4
TOTAL	81

Nota: 78 profesores de asignatura devengando un aproximado un mínimo de 1822 horas/semana/mes

Total 10 Directivos
 Total, de 11 mandos medios y superiores
 Total 107 Profesores
 Total, de 65 administrativos y personal operativo

Respecto de las prestaciones se sometieron a autorización las siguientes:
 (Estas prestaciones fueron actualizadas mediante convenio modificatorio de fecha 14 de octubre de 2022).

- Despensa Hasta \$1,380.50 mensual y \$34.50 HSM
- Material Didáctico Hasta a \$1,012.70 mensual conforme a nivel de profesor y \$17.15 HSM
- Aguinaldo: Personal Superior, Medio, Docente y Administrativo 40 días al 31 de diciembre y 20 días adicionales otorgados por el Gobierno del Estado en el mes de Enero del Año siguiente.
- Seguridad Social: Prestación otorgada por el Instituto Mexicano del Seguro Social y el Instituto del Fondo Nacional de la Vivienda para los Trabajadores.
- Vacaciones: 3 periodos anuales conforme calendario escolar para personal Superior, Medio, Docente y Administrativo.
- Prima Vacacional: Personal Superior, Medio, Docente y Administrativo 24 días Anuales, con complemento del Estado.
- Estímulos al Personal y compensaciones: Se faculta a la Rectoría el otorgamiento de las compensaciones y estímulos. Sujeta a disponibilidad presupuestal.
- Prestaciones socioeconómicas: Servicio de Guardería, Canastilla de Maternidad, Lentes, Útiles escolares, Aparatos ortopédicos, auditivos y sillas de ruedas. Sujetas a Disponibilidad presupuestal.

ORGANIGRAMA DE PERSONAL DE CONFIANZA 2022

ESTAS NOTAS SON PARTE INTEGRANTE DE LOS ESTADOS FINANCIEROS BÁSICOS

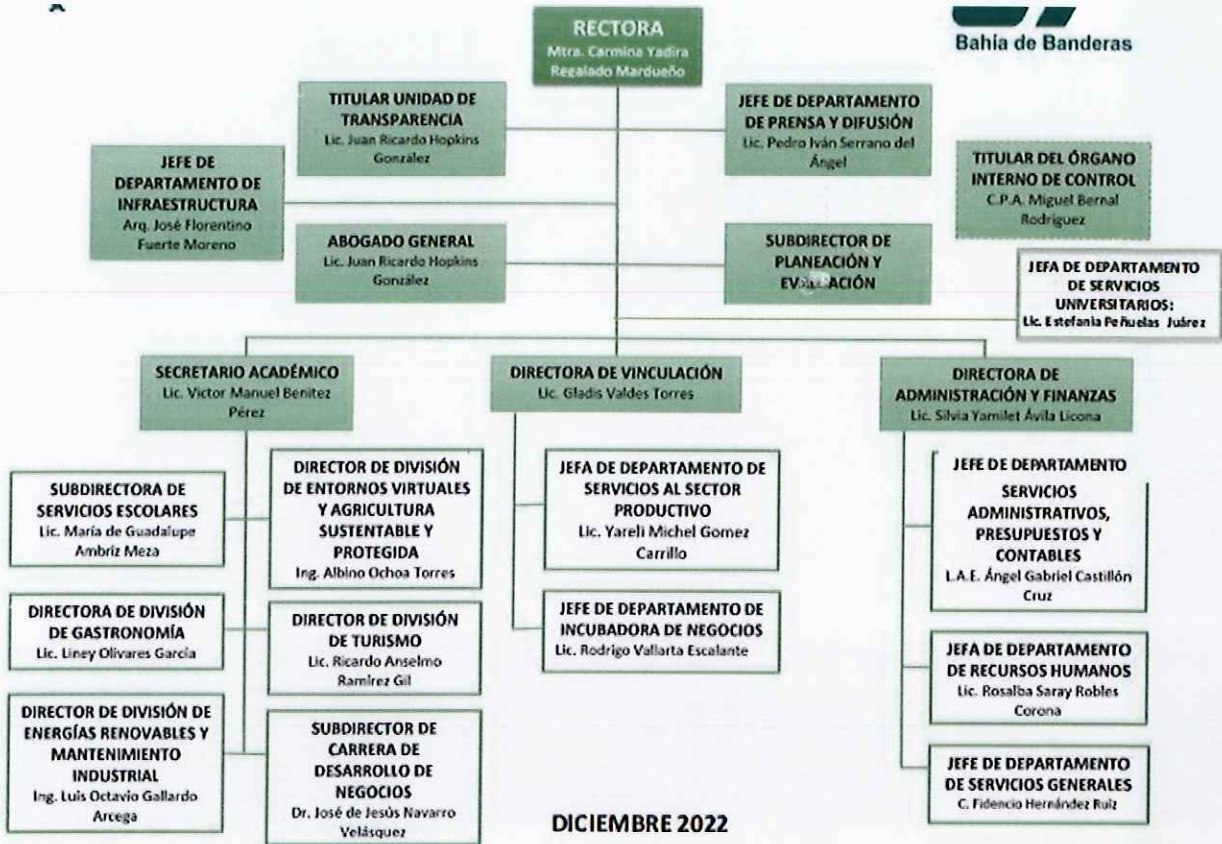

Matricula Administrada 2022

Lla Universidad cerró al mes de agosto con 744 alumnos y obtuvo una matrícula de nuevo ingreso de 583 alumnos dando una matrícula de inicio de 1327 alumnos para el cuatrimestre septiembre – diciembre 2022.

ESTAS NOTAS SON PARTE INTEGRANTE DE LOS ESTADOS FINANCIEROS BÁSICOS

A fines del periodo de Inscripción y reinscripción para el cuatrimestre de 2022 se reportó una matrícula inicial de 848 alumnos.

Pre cierre de matrícula del cuatrimestre septiembre-diciembre de 2022.

CARRERA	MATRICULA INICIAL SEPTIEMBRE 2022	BAJAS (SEPTIEMBRE-DICIEMBRE 2022)	TOTAL
TÉCNICO SUPERIOR UNIVERSITARIO (TSU)	875	130	744
INGENIERIAS (ING) / LICENCIATURAS(LIC)	482	21	461
Total	1357	151	

Costo de alumno del ejercicio 2022

Presupuesto a ejercer 2022: \$ 16/1357 alumnos

Costo por alumno 2022: \$

Anteproyecto de presupuesto 2023:

a) Fideicomisos, mandatos y análogos.

No aplica.

5.- BASES DE PREPARACIÓN DE LOS ESTADOS FINANCIEROS.

a) Si se ha observado la normatividad emitida por CONAC.

La Universidad Tecnológica de Bahía de Banderas realizan sus registros contables con base acumulativa y en apego al marco establecido en la Ley General de Contabilidad Gubernamental publicada en el DOF el 31 de diciembre de 2008 y sus modificación, así como sus postulados básicos y manual de contabilidad gubernamental armonizados, y demás disposiciones emitidas por el Consejo Nacional de Armonización Contable

ESTAS NOTAS SON PARTE INTEGRANTE DE LOS ESTADOS FINANCIEROS BÁSICOS

(CONAC), para facilitar el registro, transparencia, la rendición de cuentas y la fiscalización de los activos, pasivos, patrimonio, ingresos y gastos y, en general, contribuir a medir la eficacia, economía y eficiencia del gasto e ingresos de los diferentes órganos de gobierno.

b) Normatividad aplicada.

A continuación, se describen las principales normas y políticas contables aplicadas por la Universidad Tecnológica de Bahía de Banderas.

Son las establecidas por el Sistema Nacional de Universidades Tecnológicas, adoptando la organización administrativa y académica en base a su Manual de organización y a su reglamento Interior en sus distintas modalidades, conforme lo dicta y lo autoriza su Consejo Directivo, que es su órgano máximo de gobierno.

Para dar una seguridad razonable de que se están obteniendo los objetivos generales y específicos de la Universidad Tecnológica de la Costa, se observa que el ambiente de control cuenta con los elementos idóneos y necesarios presididos por la Rectoría y la Dirección de Administración y Finanzas de la entidad, fortaleciendo continuamente las políticas, procedimientos, operación y controles establecidos.

Así mismo, para el registro, control y seguimiento de operaciones, la Universidad lleva para el ejercicio de 2022 un Sistema Automatizado de Administración y Contabilidad Gubernamental (SAACG.NET), emitido por el INDETEC y por otra parte se cuenta con los sistemas y métodos de registro instituidos para poder generar información cuantitativa en lo que respecta a identificación, análisis, integración, clasificación y registro, no representando riesgos de que ocurran errores importantes que afecten el contenido de los estados financieros sin embargo y debido al crecimiento institucional del volumen de sus operaciones, el personal asignado a cada función recibe capacitación, evaluación y seguimiento del puesto.

Otras leyes Observadas.

- Constitución de los Estados Unidos Mexicanos
- Ley de coordinación Fiscal
- Ley de Disciplina Financiera
- Presupuesto de Egresos del Estado de Nayarit.
- Ley fiscalización y rendición de cuentas del Estado de Nayarit.
- Ley de Transparencia y Acceso a la Información Pública del Estado de Nayarit.

ESTAS NOTAS SON PARTE INTEGRANTE DE LOS ESTADOS FINANCIEROS BÁSICOS

- Ley General de responsabilidades Administrativas
- Ley General de Contabilidad Gubernamental
- Ley General de Archivo.

LEY GENERAL DE CONTABILIDAD GUBERNAMENTAL

Los estados financieros que se adjuntan han sido preparados siguiendo los lineamientos establecidos en la Ley General de Contabilidad Gubernamental, Ley publicada en el Diario Oficial de la Federación el 31 de diciembre de 2008, la cual entre otros puntos establece lo siguiente:

Disposiciones Generales

Artículo 1.- La presente Ley es de orden público y tiene como objeto establecer los criterios generales que regirán la contabilidad gubernamental y la emisión de información financiera de los entes públicos, con el fin de lograr su adecuada armonización.

La presente Ley es de observancia obligatoria para los poderes Ejecutivo, Legislativo y Judicial de la Federación, los estados y el Distrito Federal; los ayuntamientos de los municipios; los órganos político administrativos y de las demarcaciones territoriales del Distrito Federal; las entidades de la administración pública paraestatal, ya sean federales, estatales o municipales y los órganos autónomos federales y estatales.

Transitorios

Primero. - La presente Ley se encuentra en vigor a partir del 1 de enero de 2009. Por otra parte, establece la forma de registrar las operaciones de la entidad, mencionando lo siguiente:

Realizar los registros contables con base acumulativa y en apego a postulados básicos de contabilidad gubernamental armonizados en sus respectivos libros de diario, mayor e inventarios y balances; disponer de catálogos de cuentas y manuales de contabilidad; y emitir información contable, presupuestaria y programática sobre la base técnica prevista en este párrafo y el anterior, a más tardar, el 31 de diciembre de 2014.

Efectuar los registros contables del patrimonio y su valuación; generar los indicadores de resultados sobre el cumplimiento de sus metas; y publicar información contable, presupuestaria y programática, en sus respectivas páginas de internet, para consulta de la población en general, a más tardar, el 31 de diciembre de 2014, y Emitir las cuentas

ESTAS NOTAS SON PARTE INTEGRANTE DE LOS ESTADOS FINANCIEROS BÁSICOS

públicas conforme a la estructura establecida en los artículos 53 y 54, así, como publicarlas para consulta de la población en general, a partir del inicio del ejercicio correspondiente al año 2014.

Los estados financieros que se acompañan, están preparados conforme a Normas Contables Gubernamentales, Reguladas principalmente por la Ley General de Contabilidad Gubernamental y por el Manual de contabilidad Gubernamental emitido por el Consejo Nacional de Amortización Contable (CONAC).

c) Postulados básicos.

El marco conceptual de las normas de contabilidad gubernamental se funda en sus postulados básicos, lo cuales se describen por la Ley General de Contabilidad Gubernamental en los siguientes términos:

- **Sustancia Económica.** Es el reconocimiento contable de las transacciones, transformaciones internas y otros eventos, que afectan económicamente al ente público y delimitan la operación del Sistema de Contabilidad Gubernamental (SCG).
- **Entes Públicos.** Los poderes Ejecutivo, Legislativo y Judicial de la Federación y de las entidades federativas; los entes autónomos de la Federación y de las entidades federativas; los ayuntamientos de los municipios; los órganos político-administrativos de las demarcaciones territoriales del Distrito Federal; y las entidades de la administración pública paraestatal, ya sean federales, estatales o municipales.
- **Existencia Permanente.** La actividad del ente público se establece por tiempo indefinido, salvo disposición legal en la que se especifique lo contrario.
- **Revelación Suficiente.** Los estados y la información financiera deben mostrar amplia y claramente la situación financiera y los resultados del ente público.
- **Importancia Relativa.** La información debe mostrar los aspectos importantes de la entidad que fueron reconocidos contablemente.
- **Registro e Integración Presupuestaria.** La información presupuestaria de los entes públicos se integra en la contabilidad en los mismos términos que se presentan en la Ley de Ingresos y en el Decreto del Presupuesto de Egresos, de acuerdo a la naturaleza económica que le corresponda.

ESTAS NOTAS SON PARTE INTEGRANTE DE LOS ESTADOS FINANCIEROS BÁSICOS

- Consolidación de la Información Financiera. Los estados financieros de los entes públicos deberán presentar de manera consolidada la situación financiera, los resultados de operación, el flujo de efectivo o los cambios en la situación financiera y las variaciones a la Hacienda Pública, como si se tratara de un solo ente público.
- Devengo Contable. Los registros contables de los entes públicos se llevarán con base acumulativa. El ingreso devengado, es el momento contable que se realiza cuando existe jurídicamente el derecho de cobro de impuestos, derechos, productos, aprovechamientos y otros ingresos por parte de los entes públicos. El gasto devengado, es el momento contable que refleja el reconocimiento de una obligación de pago a favor de terceros por la recepción de conformidad de bienes, servicios y obra pública contratados; así como de las obligaciones que derivan de tratados, leyes, decretos, resoluciones y sentencias definitivas.
- Valuación. Todos los eventos que afecten económicamente al ente público deben ser cuantificados en términos monetarios y se registrarán al costo histórico o al valor económico más objetivo registrándose en moneda nacional.
- Dualidad Económica. El ente público debe reconocer en la contabilidad, la representación de las transacciones y algún otro evento que afecte su situación financiera, su composición por los recursos asignados para el logro de sus fines y por sus fuentes, conforme a los derechos y obligaciones.
- Consistencia. Ante la existencia de operaciones similares en un ente público, debe corresponder un mismo tratamiento contable, el cual debe permanecer a través del tiempo, en tanto no cambie la esencia económica de las operaciones.

Por tratarse de un organismo descentralizado del sector público sin fines de lucro no es causante del impuesto sobre la renta (ISR), ni de la participación de los trabajadores en las utilidades (PTU), y únicamente se enteran los impuestos que deriven de retenciones del impuesto sobre la renta a trabajadores y terceros por servicios profesionales prestados a la entidad.

Los beneficios devengados a favor de los trabajadores, tales como primas vacacionales, aguinaldos y haberes de retiro se reconocen en el ejercicio en que sean exigibles. Asimismo, los trabajadores fueron incorporados al Régimen de Seguridad Social del Instituto Mexicano del Seguro Social.

El patrimonio se forma principalmente de los siguientes conceptos:

ESTAS NOTAS SON PARTE INTEGRANTE DE LOS ESTADOS FINANCIEROS BÁSICOS

- Aportaciones de los gobiernos estatal y federal vía subsidios (partidas presupuestales), más ingresos propios de la entidad, tales como colegiaturas, cobro de exámenes y otros, menos las erogaciones de cada ejercicio.
- Activos fijos y diferidos adquiridos.
- Donaciones efectuadas por terceros

A la entidad le son aplicables las normas en materia de control presupuestal, incorporándose el presupuesto autorizado de egresos al inicio de cada ejercicio así como sus modificaciones posteriores. Los montos presupuestales autorizados se disminuyen conforme se van ejecutando las partidas de egresos (denominado "presupuesto ejercido"). Al final del ejercicio se compara el presupuesto autorizado contra el presupuesto ejercido, llegando a las siguientes situaciones:

1. Si el presupuesto autorizado de ingresos de libre disposición es mayor al ejercido (denominado sub-ejercicio presupuestal) se reconoce un pasivo a favor de la entidad pública que proporcionó los recursos, para posteriormente regresar los recursos a esa entidad en cumplimiento al art. 17 de la Ley de disciplina financiera.
2. Si el presupuesto autorizado de ingresos etiquetados es mayor al ejercido "denominado sub-ejercicio presupuestal" (Programas de recursos federales que abarcan dos ejercicios) se solicitara autorización al Consejo Directivo para su aplicación conforme a las reglas de operación del programa en el ejercicio siguiente en apego a los calendarios de comprobación.
3. Si el presupuesto autorizado de ingresos de libre disposición es menor al presupuesto ejercido al cierre del año (denominado sobre-ejercicio presupuestal), en su caso, se reconoce un activo a favor de la entidad pública fundado en la autorización de pago adicional emitida por el organismo público estatal o federal correspondiente. En el caso de no existir autorización del sobre-ejercicio se reconocerá como déficit del periodo.
4. En ningún caso se deberá sobre ejercer un programa con presupuesto de ingresos etiquetados; ya que los recursos excedentes necesarios para el programa deberán ser provistos por recursos propios de la institución.

Transferencias presupuestales (Adecuaciones presupuestales).

De conformidad con lo dispuesto en el artículo 7 al 10 del presupuesto de egresos del estado libre y soberano de Nayarit para el ejercicio de 2022; La Universidad realiza

ESTAS NOTAS SON PARTE INTEGRANTE DE LOS ESTADOS FINANCIEROS BÁSICOS

transferencias entre capítulos y además entre partidas del mismo capítulo a fin de llevar un correcto control del gasto de operación, mismas que son sometidas para su aprobación al Consejo Directivo.

Programas de recursos federales que abarcan dos ejercicios.

Los recursos federales recibidos por convenio cuyo vencimiento abarca un periodo posterior al que transcurre, se solicita la autorización del Consejo Directivo para su ejercicio en el siguiente año y es ejercido mediante la cuenta de resultados de ejercicios anteriores y se informa su avance en las notas a los estados financieros hasta la conclusión del mismo.

d) Normatividad Supletoria.
No aplica.

e) Implementación de la Base del Devengo.

En apego a la normatividad en materia de contabilidad Gubernamental se implementaron los momentos contables devengados del ingreso y el egreso de la siguiente manera.

- Devengado del ingreso para los subsidios y convenios. - La universidad al emitir el cfdi correspondiente a la ministración de presupuesto programado a recibir, registra el ingreso devengado por el monto de la misma.
- Devengado de los egresos, La universidad reconoce y registra el momento de egreso devengado cuando se recibe los bienes, servicios y obra contratados, así como de las obligaciones que derivan de tratados, leyes, decretos, resoluciones y sentencias definitivas.

6. POLÍTICAS DE CONTABILIDAD SIGNIFICATIVAS

a) Método para la Actualización.

Las actualizaciones del sistema SAACG.NET, son emitidas directamente por dicha institución INDETEC, se bajan los archivos y se actualiza el servidor y posteriormente se actualiza el resto de las maquinas usuarias del sistema.

ESTAS NOTAS SON PARTE INTEGRANTE DE LOS ESTADOS FINANCIEROS BÁSICOS

b) Operaciones en el extranjero.

Respecto a las operaciones al extranjero se debe identificar si el gasto proviene de un recurso etiquetado o no etiquetado; para el primer caso este ya cuenta con la autorización por lo que se debe revisar antes del pago el valor de la moneda extranjera con la que fue autorizado y la paridad cambiaria actual, en caso de no ser iguales, la diferencia deberá cubrirse con recurso propio. Respecto al gasto no etiquetado deberá solicitarse autorización de Consejo Directivo con la debida justificación. Las comisiones por estos pagos se absorben con recursos propios.

c) Método de valuación de la inversión en acciones.
No aplica.

d) Sistema y método de valuación de inventarios.

Este se realiza conforme al acuerdo por el que se emiten las reglas específicas del registro y valoración del patrimonio.

e) Beneficios a empleados.

Los beneficios al personal otorgados al personal de la UT de la Costa son los considerados en el contrato colectivo de trabajo y los que establece el analítico de presupuesto emitido por la DGUTyP, entre otros, los siguientes:

- Despensa
- Material Didáctico
- Prestaciones superiores a la LFT en materia de aguinaldo, vacaciones y prima vacacional.
- Estímulo a la productividad y a la antigüedad.
- IMSS e INFONAVIT
- Prestaciones no ligadas al salario, como lo es lentes y aparatos ortopédicos, útiles escolares, apoyo para gastos funerarios entre otros.

Los conceptos anteriormente señalados se someten año con año a su aprobación al Consejo Directivo.

f) Provisiones.

ESTAS NOTAS SON PARTE INTEGRANTE DE LOS ESTADOS FINANCIEROS BÁSICOS

Las provisiones que se realicen corresponden directamente a los momentos contables, para lo cual deberá cumplir los requisitos que establece cada momento.

- g) Reservas.
No aplica.

- h) Cambios en Políticas contables y corrección de errores.

Los cambios en las políticas contables cuando surgen, estas se realizan por ejercicio anual.

Para la corrección de errores como política se tiene primeramente obtener la opinión de la parte técnica del INDETEC, quienes brindan la asesoría necesaria para la corrección de errores.

- i) Reclasificación.

Para poder realizar una reclasificación de ingresos o egresos, el único facultado para hacerlo es el Usuario Supervisor, quien debe analizar primeramente las causas que originan la acción, elaborar un papel de trabajo, realizar el movimiento contable, imprimir la póliza y dejar la evidencia soporte de la póliza realizada.

- j) Depuración y cancelación de saldos.

Cumplido el plazo que se estipula para las cuentas incobrables, se procede a realizar la acción de depuración y cancelación de saldos, que de igual manera deberá de dejarse el papel de trabajo que soporte la póliza realizada.

7. POSICIÓN EN MONEDA EXTRANJERA Y PROTECCIÓN POR RIESGO CAMBIARIO.

- a) Activos en Moneda Extranjera.
No aplica.
- b) Pasivos en Moneda Extranjera.
No aplica.
- c) Posición en Moneda Extranjera.
No aplica.
- d) Tipo de cambio.
No aplica.
- e) Equivalente en Moneda Nacional.
No aplica.

ESTAS NOTAS SON PARTE INTEGRANTE DE LOS ESTADOS FINANCIEROS BÁSICOS

8. REPORTE ANALITICO DEL ACTIVO

- a) Vida útil o porcentajes de depreciación.
 Se utiliza para efectos de la depreciación de los bienes muebles la estimación de vida útil utilizando los parámetros de estimación emitidos por la CONAC y los porcentajes de depreciación.
- b) Cambios en el porcentaje de depreciación.
 A la fecha no ha ocurrido cambio en los porcentajes de depreciaciones pero se tiene considerado que estos ocurren cuando hay un desgaste mayor que de una perspectiva de una vida útil menor al bien.
- c) Importe de los gastos capitalizados en el ejercicio

PROPIOS	CAPITULO 5000 \$	12,999.00
FAM 2021	CAPITULO 5000 \$	8,272,346.26
FAM 2022	CAPITULO 5000 \$	4,418,926.68
	TOTAL	\$ 12704271.94

- d) Riesgos por tipo de cambio o tipo de interés
 No aplica.
- e) Valor activado en el ejercicio de los bienes construidos
 No aplica.
- f) Otras circunstancias que afecten el activo
 A la fecha no existen estimaciones al respecto.
- g) Desmantelamiento de activos
 No aplica.
- h) Administración de activos adicionalmente: explicaciones de las principales variaciones del activo (PATRIMONIO)

Al interior de la Universidad se tiene implementado Resguardos individuales por los usuarios y avalados por la firma del titular del Área a la que pertenece cada usuario, las cuales son modificadas cuando existen altas y bajas de los bienes.

Así mismo se respalda la información una vez al mes y se cuenta con un archivo en Excel de respaldo de la información.

ESTAS NOTAS SON PARTE INTEGRANTE DE LOS ESTADOS FINANCIEROS BÁSICOS

Al igual como se señala en las notas al estado de variación en la hacienda pública, se informa que las principales variaciones emanan de la propia aumentos y disminuciones de los activos y pasivos por la operación, sin considerar que para el presente ejercicio no se realizó depreciaciones de los bienes inmuebles de la Universidad, así como los programas federales pendientes de ejercer al 31 de diciembre de 2022.

Concepto	Saldo Inicial	Cargos del Periodo	Abonos del Periodo	Saldo Final	Variación del Periodo
ACTIVO	276,345,762	219,944,782	192,963,613	303,326,921	26,981,170
Activo Circulante	28,207,438	196,491,834	193,073,512	31,625,760	3,418,322
Efectivo y Equivalentes	6,397,595	133,831,451	131,256,836	8,972,211	2,574,616
Derechos a Recibir Efectivo o Equivalentes	21,809,842	61,825,307	60,986,327	22,648,822	838,980
Derechos a Recibir Bienes o Servicios	0	835,076	830,349	4,727	4,727
Inventarios	0	0	0	0	0
Almacenes	0	0	0	0	0
Estimación por Pérdida o Deterioro de Activos Circulantes	0	0	0	0	0
Otros Activos Circulantes	0	0	0	0	0
Activo No Circulante	248,138,314	23,452,948	-109,899	271,701,162	23,562,847
Inversiones Financieras a Largo Plazo	0	0	0	0	0
Derechos a Recibir Efectivo o Equivalentes a Largo Plazo	0	0	0	0	0
Bienes Inmuebles, Infraestructura y Construcciones en Proceso	254,526,044	17,903,770	0	272,429,814	17,903,770
Bienes Muebles	67,380,654	5,549,178	0	72,929,832	5,549,178
Activos Intangibles	1,919,198	0	0	1,919,198	0
Depreciación, Deterioro y Amortización Acumulada de Bienes	-75,687,581	0	-109,899	-75,577,682	109,899
Activos Diferidos	0	0	0	0	0
Estimación por Pérdida o Deterioro de Activos no Circulantes	0	0	0	0	0
Otros Activos no Circulantes	0	0	0	0	0

- a) Inversion en valores. No aplica.
- b) Patrimonio de Organismos descentralizados de Control Presupuestario directo. No aplica
- c) Inversiones en empresas de participación mayoritaria.- No aplica
- d) Inversiones en empresas de participación minoritaria. No aplica
- e) Patrimonio de organismos descentralizados de control presupuestario directo, segun corresponda.- no aplica.

9. FIDEICOMISOS, MANDATOS Y ANÁLOGOS

- a) Por ramo administrativo.
La Universidad Tecnológica de Bahía de no cuenta con este tipo de instrumentos financieros.
- b) Enlistar los de mayor monto de disponibilidad

ESTAS NOTAS SON PARTE INTEGRANTE DE LOS ESTADOS FINANCIEROS BÁSICOS

Rubro de Ingreso	Prestupuesto Vigente	Ene	Feb	Mar	Abr	May	Jun	Jul	Ago	Sep	Oct	Nov	Dic	Total	
79 01 01 013	PRESTUPUESTO FEDERAL 2021	\$0.00	\$0.00	\$275.16	\$485.65	\$501.95	\$402.49	\$532.29	\$411.45	\$243.35	\$89.11	\$2.47	\$3.12	\$3,037.05	
79 01 02	RECURSOS FEDERALES	\$0.00	\$367.66	\$35.16	\$229.23	\$1,792.74	\$1,717.35	\$2,034.03	\$2,586.61	\$3,521.08	\$3,312.32	\$3,895.89	\$4,522.69	\$3,904.39	\$27,959.15
79 01 02 003	PROYECTO FEDERAL 2021	\$0.00	\$1.29	\$2.98	\$3.29	\$3.19	\$3.30	\$3.19	\$3.30	\$3.30	\$3.19	\$3.30	\$3.19	\$3.30	\$38.82
79 01 02 007	PROYECTO FEDERAL 2021	\$0.00	\$287.83	\$31.18	\$185.68	\$683.57	\$681.71	\$683.50	\$683.74	\$683.75	\$683.65	\$683.79	\$683.68	\$683.82	\$5,606.13
79 01 02 008	PROYECTO FEDERAL 2021	\$0.00	\$76.54	\$12.87	\$100.26	\$662.65	\$652.58	\$1,297.72	\$2,456.45	\$683.75	\$3,245.48	\$3,611.18	\$4,148.04	\$3,527.05	\$22,818.73
79 01 02 008	PROYECTO FEDERAL 2021	\$0.00	\$0.00	\$0.00	\$0.00	\$1,083.33	\$1,083.36	\$874.42	\$481.11	\$3,012.50	\$0.00	\$2,152.62	\$269.78	\$508.22	\$4,107.47
79 01 04	FINANZAS	\$0.00	\$2.44	\$2.20	\$2.44	\$2.36	\$2.44	\$2.36	\$2.44	\$2.44	\$2.36	\$2.44	\$2.36	\$2.44	\$28.28
79 01 04 001	PROYECTO FINANZAS	\$0.00	\$2.44	\$2.20	\$2.44	\$2.36	\$2.44	\$2.36	\$2.44	\$2.44	\$2.36	\$2.44	\$2.36	\$2.44	\$28.28
79 01 35	FINANZAS	\$0.00	\$105.25	\$73.27	\$20.92	\$1.31	\$1.37	\$1.32	\$1.37	\$1.37	\$1.37	\$1.37	\$1.37	\$1.37	\$12.07
79 01 35 001	PROYECTO FINANZAS	\$0.00	\$105.25	\$73.27	\$20.92	\$1.31	\$1.37	\$1.32	\$1.37	\$1.37	\$1.37	\$1.37	\$1.37	\$1.37	\$12.07
79 01 37	FINANZAS	\$0.00	\$1,152.50	\$852.49	\$433.31	\$328.72	\$337.27	\$328.25	\$337.20	\$337.28	\$338.48	\$176.67	\$133.67	\$138.15	\$5,258.00
79 01 37 001	PROYECTO FINANZAS	\$0.00	\$1,152.50	\$852.49	\$433.31	\$328.72	\$337.27	\$328.25	\$337.20	\$337.28	\$338.48	\$176.67	\$133.67	\$138.15	\$5,258.00
79 01 38	FINANZAS	\$0.00	\$0.00	\$0.00	\$0.00	\$0.00	\$0.00	\$0.00	\$1,543.09	\$691.15	\$789.89	\$309.12	\$622.65	\$1,054.49	\$5,650.38
79 01 38 001	PROYECTO FINANZAS	\$0.00	\$0.00	\$0.00	\$0.00	\$0.00	\$0.00	\$0.00	\$1,543.09	\$691.15	\$789.89	\$309.12	\$622.65	\$1,054.49	\$5,650.38
79 01 39	RECURSOS FEDERALES	\$0.00	\$0.00	\$0.00	\$0.00	\$0.00	\$0.00	\$0.00	\$0.00	\$0.00	\$0.00	\$0.00	\$0.00	\$0.00	
79 01 39 001	RECURSOS FEDERALES	\$0.00	\$0.00	\$0.00	\$0.00	\$0.00	\$0.00	\$0.00	\$0.00	\$0.00	\$0.00	\$0.00	\$0.00	\$0.00	
79 02	Otros Ingresos, Egresos e Ingresos y Rendimientos de Ingresos	\$0.00	\$0.00	\$0.00	\$0.00	\$0.00	\$0.00	\$0.00	\$0.00	\$0.00	\$0.00	\$0.00	\$0.00	\$0.00	
79 02 03	RECURSOS FEDERALES	\$0.00	\$0.00	\$0.00	\$0.00	\$0.00	\$0.00	\$0.00	\$0.00	\$0.00	\$0.00	\$0.00	\$0.00	\$0.00	
79 02 03 0003	RECURSOS FEDERALES	\$0.00	\$0.00	\$0.00	\$0.00	\$0.00	\$0.00	\$0.00	\$0.00	\$0.00	\$0.00	\$0.00	\$0.00	\$0.00	
79 02 03 0004	RECURSOS FEDERALES	\$0.00	\$0.00	\$0.00	\$0.00	\$0.00	\$0.00	\$0.00	\$0.00	\$0.00	\$0.00	\$0.00	\$0.00	\$0.00	
79 02 03 001	RECURSOS FEDERALES	\$0.00	\$0.00	\$0.00	\$0.00	\$0.00	\$0.00	\$0.00	\$0.00	\$0.00	\$0.00	\$0.00	\$0.00	\$0.00	
79 02 03 001	RECURSOS FEDERALES	\$0.00	\$0.00	\$0.00	\$0.00	\$0.00	\$0.00	\$0.00	\$0.00	\$0.00	\$0.00	\$0.00	\$0.00	\$0.00	
81	Financiación e Ingresos	\$2,554,721.71	\$2,554,721.71	\$10,825,775.71	\$5,875,673.71	\$5,649,712.71	\$5,899,712.71	\$4,195,368.21	\$6,015,914.21	\$6,370,080.87	\$18,836,670.37	\$5,661,747.55	\$5,096,570.83	\$81,126,040.12	
81 01	RECURSOS FEDERALES	\$30,556,889.53	\$2,554,721.71	\$2,554,721.71	\$4,635,791.71	\$2,554,721.71	\$2,554,721.71	\$2,604,721.71	\$2,568,756.55	\$2,568,756.55	\$2,554,721.71	\$2,568,756.55	\$2,568,756.55	\$2,568,756.55	
81 01 001	RECURSOS FEDERALES PARTICIPACIONES	\$30,556,889.53	\$2,554,721.71	\$2,554,721.71	\$4,635,791.71	\$2,554,721.71	\$2,554,721.71	\$2,604,721.71	\$2,568,756.55	\$2,568,756.55	\$2,554,721.71	\$2,568,756.55	\$2,568,756.55	\$2,568,756.55	
81 02	RECURSOS PROPIOS	\$0.00	\$0.00	\$0.00	\$0.00	\$0.00	\$0.00	\$0.00	\$0.00	\$0.00	\$0.00	\$0.00	\$0.00	\$0.00	
81 02 001	RECURSOS PROPIOS	\$0.00	\$0.00	\$0.00	\$0.00	\$0.00	\$0.00	\$0.00	\$0.00	\$0.00	\$0.00	\$0.00	\$0.00	\$0.00	
81 35	FINANZAS	\$517,820.75	\$0.00	\$0.00	\$0.00	\$0.00	\$0.00	\$0.00	\$0.00	\$0.00	\$0.00	\$0.00	\$0.00	\$0.00	
81 35 001	FINANZAS	\$517,820.75	\$0.00	\$0.00	\$0.00	\$0.00	\$0.00	\$0.00	\$0.00	\$0.00	\$0.00	\$0.00	\$0.00	\$0.00	
81 37	FINANZAS	\$7,440,436.26	\$0.00	\$0.00	\$0.00	\$0.00	\$0.00	\$0.00	\$0.00	\$0.00	\$0.00	\$0.00	\$0.00	\$0.00	
81 37 001	FINANZAS	\$7,440,436.26	\$0.00	\$0.00	\$0.00	\$0.00	\$0.00	\$0.00	\$0.00	\$0.00	\$0.00	\$0.00	\$0.00	\$0.00	
81 38	FINANZAS	\$0.00	\$0.00	\$0.00	\$0.00	\$0.00	\$0.00	\$0.00	\$0.00	\$0.00	\$0.00	\$0.00	\$0.00	\$0.00	
81 38 001	FINANZAS	\$0.00	\$0.00	\$0.00	\$0.00	\$0.00	\$0.00	\$0.00	\$0.00	\$0.00	\$0.00	\$0.00	\$0.00	\$0.00	
81 39	FINANZAS	\$0.00	\$0.00	\$0.00	\$0.00	\$0.00	\$0.00	\$0.00	\$0.00	\$0.00	\$0.00	\$0.00	\$0.00	\$0.00	
81 39 001	FINANZAS	\$0.00	\$0.00	\$0.00	\$0.00	\$0.00	\$0.00	\$0.00	\$0.00	\$0.00	\$0.00	\$0.00	\$0.00	\$0.00	
81 39 001	FINANZAS	\$0.00	\$0.00	\$0.00	\$0.00	\$0.00	\$0.00	\$0.00	\$0.00	\$0.00	\$0.00	\$0.00	\$0.00	\$0.00	
81 39 001	FINANZAS	\$0.00	\$0.00	\$0.00	\$0.00	\$0.00	\$0.00	\$0.00	\$0.00	\$0.00	\$0.00	\$0.00	\$0.00	\$0.00	

b) Proyección de la recaudación e ingresos a mediano plazo.
Estimación de los ingresos

Fuente	Importe
Convenio Federal	\$32,350,709.00
Subsidio Estatal	\$32,847,904.72
Recurso Propio	\$11,447,813.96
TOTAL	\$76,464,427.68

Se estima un incremento salarial del 3.4% para el ejercicio de 2023.

ESTAS NOTAS SON PARTE INTEGRANTE DE LOS ESTADOS FINANCIEROS BÁSICOS

Análítico de estimación de los ingresos propios 2023

NOMBRE DE LA CUENTA	CUATRIMESTRE			
	ENE-ABRIL	MAY-AGOSTO	SEP-DIC	
RECURSOS PROPIOS	5,766,618.50	4,893,430.00	5,523,060.84	
SERVICIOS ESCOLARES	5,251,618.50	4,173,430.00	3,403,060.84	16183109.34
Mensualidades TSU7/ ING/ LIC	2,810,072.00	2,605,012.50	2,849,402.00	8,264,486.50
INSCRIPCIÓN / REINSCRIPCIÓN	199,906.50	390,507.50	28,320.00	618,734.00
EXAMENES	124,640.00	152,910.00	5,000.00	282,550.00
LEGALIZACIÓN CERTIFICADO	2,000.00	5,000.00	10,000.00	17,000.00
EXPEDICIÓN DOC Y OTROS VARIOS	15,000.00	20,000.00	10,338.84	45,338.84
TRÁMITES DE TITULACIÓN	2,100,000.00	1,000,000.00	500,000.00	3,600,000.00
INGRESOS SERVICIOS ACADÉMICOS	105,000.00	310,000.00	600,000.00	1,015,000.00
CAPACITACIÓN A EMPRESAS	30,000.00	10,000.00	40,000.00	80,000.00
VENTAS DE SERV DIVERSOS	75,000.00	300,000.00	560,000.00	935,000.00
INGRESOS EDUCACIÓN CONTINUA	10,000.00	10,000.00	20,000.00	40,000.00
CURSOS EN GENERAL	10,000.00	10,000.00	20,000.00	40,000.00
OTROS INGRESOS	400,000.00	400,000.00	1,500,000.00	2,300,000.00
LIBROS UNIFORMES MULTAS	400,000.00	400,000.00	1,500,000.00	2,300,000.00

ESTAS NOTAS SON PARTE INTEGRANTE DE LOS ESTADOS FINANCIEROS BÁSICOS

11. INFORMACIÓN SOBRE LA DEUDA Y EL REPORTE ANALITICO DE LA DEUDA.

a) Indicadores de la deuda

Indicador	Resultado	Parametro
01.- LIQUIDEZ (Activo Circulante / Pasivo Circulante)		
\$25,965,967.71 / \$5,919,831.64	4.39	a) Positivo = mayor de 1.1 veces
Se dispone de 4.39 de activo circulante para pagar cada \$1.00 de obligaciones a corto plazo. Por lo que se cuenta con liquidez.		b) Aceptable = de 1.0 a 1.1 veces
		c) No aceptable = menor a 1.0 veces
02.- MÁRGEN DE SEGURIDAD ((Activo Circulante - Pasivo Circulante) / Pasivo Circulante)		
(\$25,965,967.71 - \$5,919,831.64) / \$5,919,831.64	338.62%	a) Positivo = mayor a 35%
Se cuenta con un nivel positivo de margen de seguridad para solventar contingencias.		b) Aceptable = de 0% a 35%
		c) No aceptable = menor a 0%
03.- PROPORCIÓN DEL PASIVO A CORTO PLAZO SOBRE EL PASIVO TOTAL (Pasivo Circulante/Pasivo Total)		
(\$5,919,831.64 / \$5,919,831.64)	100.00%	a) Positivo = mayor o igual a 50%
El resultado indica que el financiamiento a corto plazo predomina respecto al pasivo a largo plazo.		b) No Aceptable = menor a 50%
04.- SOLVENCIA (Pasivo Total / Activo Total)		
\$5,919,831.64 / \$397,006,969.86	1.49%	a) Positivo = mayor a 35%
Se cuenta con un nivel positivo de solvencia para cumplir con sus compromisos a largo plazo.		b) Aceptable = de 0% a 35%
		c) No aceptable = menor a 0%
05.- AUTONOMÍA FINANCIERA (Ingresos Propios / Ingresos Totales)		
\$92,625,566.04 / \$92,625,566.04	100.00%	a) Positivo = mayor o igual a 50%
El resultado refleja el porcentaje de los ingresos propios, por lo que se cuenta con autonomía financiera.		b) No aceptable = menor a 50%
06.- AUTONOMÍA FINANCIERA PARA CUBRIR EL GASTO CORRIENTE (Ingresos Propios / Gasto Corriente)		

ESTAS NOTAS SON PARTE INTEGRANTE DE LOS ESTADOS FINANCIEROS BÁSICOS

\$92,625,566.04 / \$65,616,976.31

141.16%

a) Positivo = mayor al 55%

El gasto corriente es cubierto en un 141.16% con recursos propios, por lo cual se cuenta con un nivel positivo de autonomía financiera, para cubrir su gasto corriente.

b) Aceptable = 45% al 55%

c) No aceptable = menor al 45%

07.- REALIZACIÓN DE INVERSIONES, SERVICIOS Y BENEFICIO SOCIAL (Gasto de capital / Otros Ingresos)

0.00

a) Positivo = mayor al 70%

b) Aceptable = 60% al 70%

c) No aceptable = menor al 60%

08.- RESULTADO FINANCIERO ((Saldo Inicial + Ingresos Totales) / Gasto Total)

\$25,289,756.89 + \$92,625,566.04 / \$87,162,517.64

1.35

a) Positivo = Igual o mayor a 1

Se cuenta con un nivel Positivo de equilibrio financiero en la administración de los recursos.

b) No Aceptable = Menor a 1

09.- PROPORCIÓN DEL GASTO CORRIENTE SOBRE EL GASTO TOTAL (Gasto corriente / Gasto Total)

\$65,616,976.31 / \$87,162,517.64

75.28%

El gasto corriente representan el 75.28% del gasto total.

10.- PROPORCIÓN DE LOS SERVICIOS PERSONALES S/GASTO CORRIENTE (Servicios Personales/Gasto corriente)

\$51,967,953.20 / \$65,616,976.31

79.19%

Los servicios personales representan el 79.19% del gasto corriente.

Fuente: Sistema saacg.net

Como se puede observar en los resultados que arroja los indicadores la Universidad Cuenta con la liquidez necesaria y cuenta con bienes y derechos en sus activos circulantes por 3 veces del valor de su pasivo. Así mismo se informa en el presente apartado que la Universidad no ha contratado para el ejercicio de 2022 ni anteriores Financiamientos o contratación de deuda.

Financiamiento o deuda contratada y amortización de la deuda.

Concepto	Estimado	Devengado	Pagado
A. Financiamiento	\$0.00	\$0.00	\$0.00
B. Amortización de la deuda	\$0.00	\$0.00	\$0.00
C. Endeudamiento ó desendeudamiento (C = A - B)	\$0.00	\$0.00	\$0.00

ESTAS NOTAS SON PARTE INTEGRANTE DE LOS ESTADOS FINANCIEROS BÁSICOS

CUENTA PUBLICA 2022 UNIVERSIDAD TECNOLÓGICA DE BAHÍA

Endeudamiento Neto Del 01/dic./2022 Al 31/dic./2022

Identificación de Crédito o Instrumento	Contratación/Colocación A	Amortización	Endeudamiento Neto C=A-B
Créditos Bancarios			
Total Créditos Bancarios	\$0.00	\$0.00	\$0.00
Otros Instrumentos de Deuda			
Total Otros Instrumentos de Deuda	\$0.00	\$0.00	\$0.00
Total	\$0.00	\$0.00	\$0.00

Fuente: Sistema saacg.net

b) Información de manera agrupada

Cuentas por pagar a corto plazo.

CUENTA NOMBRE		PASIVO DESAGREGACION POR VENCIMIENTO				
		90 DIAS	180 DIAS	Menor/igual a 365 DIAS	> 365 DIAS	TOTAL
2111	Servicios personales por pagar	1,039,812.84			473,675.33	1513488.14
2112	Proveedores por pagar	366,162.79			500,000.00	866162.79
2117	Retenciones y contribuciones por pagar	382,2276.73				3,833,276.73
2119	Otras cuentas por pagar	11,405.00			251,334.86	262739.86
SUMAS:			-			5,919,831.64

ESTAS NOTAS SON PARTE INTEGRANTE DE LOS ESTADOS FINANCIEROS BÁSICOS

12. CALIFICACIONES OTORGADAS.

A la fecha no se cuentan con calificaciones otorgadas.

13. PROCESOS DE MEJORA.

a) Principales políticas de control interno

La Universidad cuenta con un Manual de Organización cuya finalidad es servir de instrumento de información y consulta, el cual es analizado periódicamente para su actualización conforme a los criterios de veracidad, oportunidad y coherencia con las adecuaciones que se realicen a las leyes y ordenamientos vigentes que lo sustentan; la Dirección de Administración y Finanzas, a través del Departamento de Servicios Administrativos y con la colaboración de las demás Direcciones y Departamentos, son responsables de realizar dicha tarea.

Actualmente la Universidad Tecnológica de Bahía de Banderas se encuentra certificada bajo la norma ISO 9001:2015 por lo que al interior de la Universidad cuenta con un manual de la calidad cuyo alcance es el *Sistema de Gestión de la Calidad para los procesos académicos y administrativos en todos sus niveles, desde la admisión de los alumnos, la formación de profesionistas, y el seguimiento de egresados.*

En el ejercicio de 2018 la Universidad incorporó una Dirección de Contraloría interna, cuya función principal es la de vigilar y supervisar que los procesos de la Universidad se realicen con Eficiencia, eficacia, Economía y Honradez, por lo que año con año es elaborado un plan anual de auditoría interna del cual se da parte de los resultados a la Contraloría General del Estado

Así mismo y en cumplimiento a la ley de transparencia y acceso público cabe hacer mención que dicha información, se encuentra disponible para su consulta en la página oficial www.utbb.edu.mx, dentro de la sección denominada "Transparencia".

b) Medidas de desempeño financiero, metas y alcance.

De conformidad con el capítulo cuarto del presupuesto de egresos del Estado libre y soberano de Nayarit, se implementaron acciones al interior con la finalidad de racionalizar el gasto de operación, así como la implementación del programa operativo anual el cual contiene los indicadores y metas de cada una de las áreas por el ejercicio fiscal.

ESTAS NOTAS SON PARTE INTEGRANTE DE LOS ESTADOS FINANCIEROS BÁSICOS

14. INFORMACIÓN POR SEGMENTOS

No aplica.

15. EVENTOS POSTERIORES AL CIERRE

En la primera Quincena de Enero se realizaron los descuentos via nomina de los gastos por comprobar de diciembre, se realizó la provisión de sexto bimestre de seguridad social, RCV e INFONAVIT y para ello se consideró una retención en el INFONAVIT correspondiente al mes de Diciembre.

16. PARTES RELACIONADAS

No existen partes relacionadas.

17. RESPONSABILIDAD SOBRE LA PRESENTACIÓN RAZONABLE DE LA INFORMACIÓN FINANCIERA.

ESTAS NOTAS SON PARTE INTEGRANTE DE LOS ESTADOS FINANCIEROS BÁSICOS.

BAJO PROTESTA DE DECIR VERDAD DECLARAMOS QUE LOS ESTADOS FINANCIEROS Y SUS NOTAS SON RAZONABLEMENTE CORRECTAS Y SON RESPONSABILIDAD DEL EMISOR.



MTRA CARMINA YADIRA REGALADO MAR DUEÑO
RECTORA

FIRMAS:
GOBIERNO DEL ESTADO DE NAYARIT
UNIVERSIDAD TECNOLÓGICA
DE BAHÍA DE BANDERAS
DIRECCIÓN
DE ADMINISTRACIÓN
Y FINANZAS



LIC SILVIA YAMILET AVILA LICONA
DIRECTORA DE ADMINISTRACIÓN Y FINANZAS

ESTAS NOTAS SON PARTE INTEGRANTE DE LOS ESTADOS FINANCIEROS BÁSICOS

Cuenta Pública 2022
UNIVERSIDAD TECNOLÓGICA DE BAHÍA DE BANDERAS
Estado Analítico de Ingresos
Del 1 de Enero al 31 de Diciembre de 2022

Rubro de Ingresos	Ingreso					Diferencia
	Estimado	Ampliaciones y Reducciones	Modificado	Devengado	Recaudado	
	(1)	(2)	(3= 1 + 2)	(4)	(5)	
Impuestos	0.00	0.00	0.00	0.00	0.00	0.00
Cuotas y Aportaciones de Seguridad Social	0.00	0.00	0.00	0.00	0.00	0.00
Contribuciones de Mejoras	0.00	0.00	0.00	0.00	0.00	0.00
Derechos	0.00	0.00	0.00	0.00	0.00	0.00
Productos	0.00	0.00	0.00	0.00	0.00	0.00
Aprovechamientos	0.00	0.00	0.00	0.00	0.00	0.00
Ingresos por Venta de Bienes, Prestación de Servicios y Otros Ingresos	8,410,248.00	3,255,382.94	11,665,630.94	11,498,875.94	11,498,875.94	3,088,627.94
Participaciones, Aportaciones, Convenios, Incentivos Derivados de la Colaboración Fiscal y Fondos Distintos de Aportaciones	0.00	0.00	0.00	0.00	0.00	0.00
Transferencias, Asignaciones, Subsidios y Subvenciones, y Pensiones y Jubilaciones	61,606,572.52	27,478,434.59	89,085,007.11	81,126,690.10	81,126,690.10	19,520,117.58
Ingresos Derivados de Financiamientos	0.00	0.00	0.00	0.00	0.00	0.00
Total	70,016,820.52	30,733,817.53	100,750,638.05	92,625,566.04	92,625,566.04	
Ingresos excedentes						22,608,745.52

Estado Analítico de Ingresos Por Fuente de Financiamiento	Ingreso					Diferencia
	Estimado	Ampliaciones y Reducciones	Modificado	Devengado	Recaudado	
	(1)	(2)	(3= 1 + 2)	(4)	(5)	
Ingresos del Poder Ejecutivo Federal o Estatal y de los Municipios	0.00	0.00	0.00	0.00	0.00	0.00
Impuestos	0.00	0.00	0.00	0.00	0.00	0.00
Cuotas y Aportaciones de Seguridad Social	0.00	0.00	0.00	0.00	0.00	0.00
Contribuciones de Mejoras	0.00	0.00	0.00	0.00	0.00	0.00
Derechos	0.00	0.00	0.00	0.00	0.00	0.00
Productos	0.00	0.00	0.00	0.00	0.00	0.00
Aprovechamientos	0.00	0.00	0.00	0.00	0.00	0.00
Participaciones, Aportaciones, Convenios, Incentivos Derivados de la Colaboración Fiscal y Fondos Distintos de Aportaciones	0.00	0.00	0.00	0.00	0.00	0.00
Transferencias, Asignaciones, Subsidios y Subvenciones, y Pensiones y Jubilaciones	0.00	0.00	0.00	0.00	0.00	0.00
Ingresos de los Entes Públicos de los Poderes Legislativo y Judicial, de los Órganos Autónomos y del Sector Paraestatal o Paramunicipal, así como de las Empresas Productivas del Estado	70,016,820.52	30,733,817.53	100,750,638.05	92,625,566.04	92,625,566.04	22,608,745.52
Cuotas y Aportaciones de Seguridad Social	0.00	0.00	0.00	0.00	0.00	0.00
Productos	0.00	0.00	0.00	0.00	0.00	0.00
Ingresos por Venta de Bienes, Prestación de Servicios y Otros Ingresos	8,410,248.00	3,255,382.94	11,665,630.94	11,498,875.94	11,498,875.94	3,088,627.94
Transferencias, Asignaciones, Subsidios y Subvenciones, y Pensiones y Jubilaciones	61,606,572.52	27,478,434.59	89,085,007.11	81,126,690.10	81,126,690.10	19,520,117.58
Ingresos derivados de financiamiento	0.00	0.00	0.00	0.00	0.00	0.00
Ingresos Derivados de Financiamientos	0.00	0.00	0.00	0.00	0.00	0.00
Total	70,016,820.52	30,733,817.53	100,750,638.05	92,625,566.04	92,625,566.04	
Ingresos excedentes						22,608,745.52

MTRA. CARMINA YADIRA REGALADO MARDUENO
 RECTOR



LIC. SILVIA YAMILET AVILA LICONA
 DIRECTOR DE ADMINISTRACIÓN Y FINANZAS

GOBIERNO DEL EDO. DE NAYARIT
 UNIVERSIDAD TECNOLÓGICA
 DE BAHÍA DE BANDERAS
 DIRECCION
 DE ADMINISTRACION
 Y FINANZAS

Cuenta Pública 2022
UNIVERSIDAD TECNOLÓGICA DE BAHÍA DE BANDERAS
 Estado Analítico del Ejercicio del Presupuesto de Egresos
 Clasificación por Objeto del Gasto (Capítulo y Concepto)
 Del 1 de Enero al 31 de Diciembre de 2022

Concepto	Egresos					Subejercicio
	Aprobado	Ampliaciones/ (Reducciones)	Modificado	Devengado	Pagado	
	1	2	3 = (1 + 2)	4	5	
					6 = (3 - 4)	
Servicios Personales	61,046,201.62	684,673.12	61,730,874.74	51,967,953.20	50,936,983.27	9,762,921.54
Remuneraciones al Personal de Carácter Permanente	29,575,282.26	(1,275,708.31)	28,299,573.95	23,581,794.75	23,581,794.75	4,717,779.20
Remuneraciones al Personal de Carácter Transitorio	12,162,208.09	(1,568,795.94)	10,593,412.15	9,086,136.26	9,086,136.26	1,507,275.89
Remuneraciones Adicionales y Especiales	6,206,472.11	1,457,955.08	7,664,427.19	6,147,719.02	6,147,719.02	1,516,708.17
Seguridad Social	7,535,064.38	1,035,643.18	8,570,707.56	7,656,493.87	6,625,523.94	914,213.69
Otras Prestaciones Sociales y Económicas	3,150,504.78	(84,486.16)	3,066,018.62	2,547,095.64	2,547,095.64	518,922.98
Previsiones	0.00	0.00	0.00	0.00	0.00	0.00
Pago de Estímulos a Servidores Públicos	2,416,670.00	1,120,065.27	3,536,735.27	2,948,713.66	2,948,713.66	588,021.61
Materiales y Suministros	1,011,000.00	1,342,089.00	2,353,089.00	2,044,582.53	2,044,582.53	308,506.47
Materiales de Administración, Emisión de Documentos y Artículos Oficiales	321,000.00	442,000.00	763,000.00	630,957.37	630,957.37	132,042.63
Alimentos y Utensilios	118,500.00	154,500.00	273,000.00	261,427.71	261,427.71	11,572.29
Materias Primas y Materiales de Producción y Comercialización	0.00	0.00	0.00	0.00	0.00	0.00
Materiales y Artículos de Construcción y de Reparación	128,000.00	171,000.00	299,000.00	260,810.56	260,810.56	38,189.44
Productos Químicos, Farmacéuticos y de Laboratorio	30,500.00	31,500.00	62,000.00	1,648.85	1,648.85	60,351.15
Combustibles, Lubricantes y Aditivos	220,000.00	157,000.00	377,000.00	376,670.16	376,670.16	329.84
Vestuario, Blancos, Prendas de Protección y Artículos Deportivos	51,000.00	260,000.00	311,000.00	310,853.72	310,853.72	146.28
Materiales y Suministros Para Seguridad	0.00	0.00	0.00	0.00	0.00	0.00
Herramientas, Refacciones y Accesorios Menores	142,000.00	126,089.00	268,089.00	202,214.16	202,214.16	65,874.84
Servicios Generales	7,559,439.00	4,722,049.93	12,281,488.93	11,604,440.58	9,635,708.37	677,048.35
Servicios Básicos	2,334,665.56	1,242,940.00	3,577,605.56	3,481,467.88	3,262,593.75	96,137.68
Servicios de Arrendamiento	327,000.00	(117,000.00)	210,000.00	174,502.49	174,502.49	35,497.51
Servicios Profesionales, Científicos, Técnicos y Otros Servicios	1,547,000.00	414,250.00	1,961,250.00	1,781,141.23	1,699,941.23	180,108.77
Servicios Financieros, Bancarios y Comerciales	160,500.00	(13,500.00)	147,000.00	127,915.62	127,915.62	19,084.38
Servicios de Instalación, Reparación, Mantenimiento y Conservación	1,845,273.44	1,273,050.00	3,118,323.44	3,009,571.14	2,948,685.06	108,752.30
Servicios de Comunicación Social y Publicidad	165,000.00	(115,000.00)	50,000.00	35,670.00	35,670.00	14,330.00
Servicios de Traslado y Viáticos	350,000.00	202,699.93	552,699.93	471,824.48	471,824.48	80,875.45
Servicios Oficiales	50,000.00	919,610.00	969,610.00	890,857.38	883,085.38	78,752.62
Otros Servicios Generales	780,000.00	915,000.00	1,695,000.00	1,631,490.36	31,490.36	63,509.64
Transferencias, Asignaciones, Subsidios y Otras Ayudas	0.00	0.00	0.00	0.00	0.00	0.00
Transferencias Internas y Asignaciones al Sector Público	0.00	0.00	0.00	0.00	0.00	0.00
Transferencias al Resto del Sector Público	0.00	0.00	0.00	0.00	0.00	0.00
Subsidios y Subvenciones	0.00	0.00	0.00	0.00	0.00	0.00
Ayudas Sociales	0.00	0.00	0.00	0.00	0.00	0.00
Pensiones y Jubilaciones	0.00	0.00	0.00	0.00	0.00	0.00
Transferencias a Fideicomisos, Mandatos y Otros Análogos	0.00	0.00	0.00	0.00	0.00	0.00
Transferencias a la Seguridad Social	0.00	0.00	0.00	0.00	0.00	0.00
Donativos	0.00	0.00	0.00	0.00	0.00	0.00
Transferencias al Exterior	0.00	0.00	0.00	0.00	0.00	0.00
Bienes Muebles, Inmuebles e Intangibles	75,000.00	10,886,397.96	10,961,397.96	9,904,448.87	9,904,448.87	1,056,949.09
Mobiliario y Equipo de Administración	50,000.00	10,821,752.00	10,871,752.00	9,814,802.91	9,814,802.91	1,056,949.09
Mobiliario y Equipo Educativo y Recreativo	25,000.00	(25,000.00)	0.00	0.00	0.00	0.00
Equipo e Instrumental Médico y de Laboratorio	0.00	0.00	0.00	0.00	0.00	0.00
Vehículos y Equipo de Transporte	0.00	0.00	0.00	0.00	0.00	0.00
Equipo de Defensa y Seguridad	0.00	0.00	0.00	0.00	0.00	0.00

Cuenta Pública 2022
UNIVERSIDAD TECNOLÓGICA DE BAHÍA DE BANDERAS
Estado Analítico del Ejercicio del Presupuesto de Egresos
Clasificación por Objeto del Gasto (Capítulo y Concepto)
Del 1 de Enero al 31 de Diciembre de 2022

Concepto	Egresos						Subejercicio
	Aprobado	Ampliaciones/ (Reducciones)	Modificado	Devengado	Pagado		
	1	2	3 = (1 + 2)	4	5	6 = (3 - 4)	
Maquinaria, Otros Equipos y Herramientas	0.00	0.00	0.00	0.00	0.00	0.00	0.00
Activos Biológicos	0.00	0.00	0.00	0.00	0.00	0.00	0.00
Bienes Inmuebles	0.00	0.00	0.00	0.00	0.00	0.00	0.00
Activos Intangibles	0.00	89,645.96	89,645.96	89,645.96	89,645.96	89,645.96	0.00
Inversión Pública	0.00	16,122,112.52	16,122,112.52	11,641,092.46	11,641,092.46	11,641,092.46	4,481,020.06
Obra Pública en Bienes de Dominio Público	0.00	0.00	0.00	0.00	0.00	0.00	0.00
Obra Pública en Bienes Propios	0.00	16,122,112.52	16,122,112.52	11,641,092.46	11,641,092.46	11,641,092.46	4,481,020.06
Proyectos Productivos y Acciones de Fomento	0.00	0.00	0.00	0.00	0.00	0.00	0.00
Inversiones Financieras y Otras Provisiones	0.00	0.00	0.00	0.00	0.00	0.00	0.00
Inversiones Para el Fomento de Actividades Productivas	0.00	0.00	0.00	0.00	0.00	0.00	0.00
Acciones y Participaciones de Capital	0.00	0.00	0.00	0.00	0.00	0.00	0.00
Compra de Títulos y Valores	0.00	0.00	0.00	0.00	0.00	0.00	0.00
Concesión de Préstamos	0.00	0.00	0.00	0.00	0.00	0.00	0.00
Inversiones en Fideicomisos, Mandatos y Otros Análogos	0.00	0.00	0.00	0.00	0.00	0.00	0.00
Otras Inversiones Financieras	0.00	0.00	0.00	0.00	0.00	0.00	0.00
Provisiones para Contingencias y Otras Erogaciones Especiales	0.00	0.00	0.00	0.00	0.00	0.00	0.00
Participaciones y Aportaciones	0.00	0.00	0.00	0.00	0.00	0.00	0.00
Participaciones	0.00	0.00	0.00	0.00	0.00	0.00	0.00
Aportaciones	0.00	0.00	0.00	0.00	0.00	0.00	0.00
Convenios	0.00	0.00	0.00	0.00	0.00	0.00	0.00
Deuda Pública	0.00	0.00	0.00	0.00	0.00	0.00	0.00
Amortización de la Deuda Pública	0.00	0.00	0.00	0.00	0.00	0.00	0.00
Intereses de la Deuda Pública	0.00	0.00	0.00	0.00	0.00	0.00	0.00
Comisiones de la Deuda Pública	0.00	0.00	0.00	0.00	0.00	0.00	0.00
Gastos de la Deuda Pública	0.00	0.00	0.00	0.00	0.00	0.00	0.00
Costo por Coberturas	0.00	0.00	0.00	0.00	0.00	0.00	0.00
Apoyos Financieros	0.00	0.00	0.00	0.00	0.00	0.00	0.00
Adeudos de Ejercicios Fiscales Anteriores (Adefas)	0.00	0.00	0.00	0.00	0.00	0.00	0.00
Total del Gasto	69,691,640.62	33,757,322.53	103,448,963.15	87,162,517.64	84,162,815.50	16,286,445.51	

MTRA. CARMINA YADIRA RESALADO MARDUENO

RECTOR



GOBIERNO DEL EDO. DE NAYARIT
 UNIVERSIDAD TECNOLÓGICA
 DE BAHÍA DE BANDERAS
 DIRECCION
 DE ADMINISTRACION
 Y FINANZAS

LIC. SILVIA YAMILET AVILA LICONA
 DIRECTOR DE ADMINISTRACIÓN Y FINANZAS

Cuenta Pública 2022
UNIVERSIDAD TECNOLÓGICA DE BAHÍA DE BANDERAS
Estado Analítico del Ejercicio del Presupuesto de Egresos
Clasificación Económica (por Tipo de Gasto)
Del 1 de Enero al 31 de Diciembre de 2022

Concepto	Egresos					Subejercicio 6 = (3 - 4)
	Aprobado	Ampliaciones/ (Reducciones)	Modificado	Devengado	Pagado	
	1	2	3 = (1 + 2)	4	5	
Gasto Corriente	69,616,640.62	6,748,812.05	76,365,452.67	65,616,976.31	62,617,274.17	10,748,476.36
Gasto de Capital	75,000.00	27,008,510.48	27,083,510.48	21,545,541.33	21,545,541.33	5,537,969.15
Amortización de la Deuda y Disminución de Pasivos	0.00	0.00	0.00	0.00	0.00	0.00
Pensiones y Jubilaciones	0.00	0.00	0.00	0.00	0.00	0.00
Participaciones	0.00	0.00	0.00	0.00	0.00	0.00
Total del Gasto	69,691,640.62	33,757,322.53	103,448,963.15	87,162,517.64	84,162,815.50	16,286,445.51

MTRA. CARMINA YADIRA REGALADO MARDUEÑO
 RECTOR



GOBIERNO DEL EDO. DE NAYARIT
 UNIVERSIDAD TECNOLÓGICA
 DE BAHÍA DE BANDERAS
 DIRECCION
 DE ADMINISTRACION
 Y FINANZAS

LIC. SILVIA YAMILET AVILA LICONA
 DIRECTOR DE ADMINISTRACIÓN Y FINANZAS

Cuenta Pública 2022
UNIVERSIDAD TECNOLÓGICA DE BAHÍA DE BANDERAS
 Estado Analítico del Ejercicio del Presupuesto de Egresos
 Clasificación Administrativa
 Del 1 de Enero al 31 de Diciembre de 2022

Concepto	Egresos					Subejercicio 6 = (3 - 4)
	Aprobado 1	Ampliaciones/ (Reducciones) 2	Modificado 3 = (1 + 2)	Devengado 4	Pagado 5	
Sin Ramo/Dependencia	69,691,640.62	33,757,322.53	103,448,963.15	87,162,517.64	84,162,815.50	16,286,445.51
UNIVERSIDAD TECNOLÓGICA DE BAHIA DE BANDERAS	69,691,640.62	33,757,322.53	103,448,963.15	87,162,517.64	84,162,815.50	16,286,445.51
Total del Gasto	69,691,640.62	33,757,322.53	103,448,963.15	87,162,517.64	84,162,815.50	16,286,445.51

MTRA. CARMINA YADIRA REGALADO MARDUENO
 RECTOR



GOBIERNO DEL ESTADO DE NAYARIT
 UNIVERSIDAD TECNOLÓGICA
 DE BAHÍA DE BANDERAS
 DIRECCION
 DE ADMINISTRACION
 Y FINANZAS

LIC. SILVIA YAMILET AVILA LICONA
 DIRECTOR DE ADMINISTRACIÓN Y FINANZAS

Cuenta Pública 2022
UNIVERSIDAD TECNOLÓGICA DE BAHÍA DE BANDERAS
Estado Analítico del Ejercicio del Presupuesto de Egresos
Clasificación Funcional (Finalidad y Función)
Del 1 de Enero al 31 de Diciembre de 2022

Concepto	Egresos					Subejercicio 6 = (3 - 4)
	Aprobado	Ampliaciones/ (Reducciones)	Modificado	Devengado	Pagado	
	1	2	3 = (1 + 2)	4	5	
Gobierno	0.00	0.00	0.00	0.00	0.00	0.00
Legislación	0.00	0.00	0.00	0.00	0.00	0.00
Justicia	0.00	0.00	0.00	0.00	0.00	0.00
Coordinación de la Política de Gobierno	0.00	0.00	0.00	0.00	0.00	0.00
Relaciones Exteriores	0.00	0.00	0.00	0.00	0.00	0.00
Asuntos Financieros y Hacendarios	0.00	0.00	0.00	0.00	0.00	0.00
Seguridad Nacional	0.00	0.00	0.00	0.00	0.00	0.00
Asuntos de Orden Público y de Seguridad Interior	0.00	0.00	0.00	0.00	0.00	0.00
Otros Servicios Generales	0.00	0.00	0.00	0.00	0.00	0.00
Desarrollo Social	69,691,640.62	33,757,322.53	103,448,963.15	87,162,517.64	84,162,815.50	16,286,445.51
Protección Ambiental	0.00	0.00	0.00	0.00	0.00	0.00
Vivienda y Servicios a la Comunidad	0.00	0.00	0.00	0.00	0.00	0.00
Salud	0.00	0.00	0.00	0.00	0.00	0.00
Recreación, Cultura y Otras Manifestaciones Sociales	0.00	0.00	0.00	0.00	0.00	0.00
Educación	69,691,640.62	33,757,322.53	103,448,963.15	87,162,517.64	84,162,815.50	16,286,445.51
Protección Social	0.00	0.00	0.00	0.00	0.00	0.00
Otros Asuntos Sociales	0.00	0.00	0.00	0.00	0.00	0.00
Desarrollo Económico	0.00	0.00	0.00	0.00	0.00	0.00
Asuntos Económicos, Comerciales y Laborales en General	0.00	0.00	0.00	0.00	0.00	0.00
Agropecuaria, Silvicultura, Pesca y Caza	0.00	0.00	0.00	0.00	0.00	0.00
Combustibles y Energía	0.00	0.00	0.00	0.00	0.00	0.00
Minería, Manufacturas y Construcción	0.00	0.00	0.00	0.00	0.00	0.00
Transporte	0.00	0.00	0.00	0.00	0.00	0.00
Comunicaciones	0.00	0.00	0.00	0.00	0.00	0.00
Turismo	0.00	0.00	0.00	0.00	0.00	0.00
Ciencia, Tecnología e Innovación	0.00	0.00	0.00	0.00	0.00	0.00
Otras Industrias y Otros Asuntos Económicos	0.00	0.00	0.00	0.00	0.00	0.00
Otras no Clasificadas en Funciones Anteriores	0.00	0.00	0.00	0.00	0.00	0.00
Transacciones de la Deuda Pública / Costo Financiero de la Deuda	0.00	0.00	0.00	0.00	0.00	0.00
Transferencias, Participaciones y Aportaciones entre Diferentes Niveles y Ordenes de Gobierno	0.00	0.00	0.00	0.00	0.00	0.00
Saneamiento del Sistema Financiero	0.00	0.00	0.00	0.00	0.00	0.00
Adeudos de Ejercicios Fiscales Anteriores	0.00	0.00	0.00	0.00	0.00	0.00
Total del Gasto	69,691,640.62	33,757,322.53	103,448,963.15	87,162,517.64	84,162,815.50	16,286,445.51

MTRA. CARMINA YADIRA REGALADO MARDUENO
 RECTOR



GOBIERNO DEL EDO. DE NAYARIT
 UNIVERSIDAD TECNOLÓGICA
 DE BAHÍA DE BANDERAS
 DIRECCION
 DE ADMINISTRACION
 Y FINANZAS

LIC. SILVIA YAMIL PAVILA LICONA
 DIRECTOR DE ADMINISTRACIÓN Y FINANZAS

Cuenta Pública 2022
UNIVERSIDAD TECNOLÓGICA DE BAHÍA DE BANDERAS
Endeudamiento Neto
Del 1 de Enero al 31 de Diciembre de 2022

Identificación de Crédito o Instrumento	Contratación / Colocación	Amortización	Endeudamiento Neto
	A	B	C = A - B
Créditos Bancarios			
			0.00
			0.00
			0.00
			0.00
			0.00
			0.00
			0.00
			0.00
			0.00
Total Créditos Bancarios	0.00	0.00	0.00
Otros Instrumentos de Deuda			
			0.00
			0.00
			0.00
			0.00
			0.00
			0.00
			0.00
			0.00
			0.00
Total Otros Instrumentos de Deuda	0.00	0.00	0.00
TOTAL	0.00	0.00	0.00

MTRA. CARMINA YADIRA REGALADO MARDUEÑO
 RECTOR

LIC. SILVIA YAMILET ÁVILA LICONA
 DIRECTOR DE ADMINISTRACIÓN Y FINANZAS



GOBIERNO DEL EDO. DE NAYARIT
 UNIVERSIDAD TECNOLÓGICA
 DE BAHÍA DE BANDERAS
 DIRECCION
 DE ADMINISTRACION
 Y FINANZAS

Cuenta Pública 2022
UNIVERSIDAD TECNOLÓGICA DE BAHÍA DE BANDERAS
Intereses de la Deuda
Del 1 de Enero al 31 de Diciembre de 2022

Identificación de Crédito o Instrumento	Devengado	Pagado
Créditos Bancarios		
Total de Intereses de Créditos Bancarios	0.00	0.00
Otros Instrumentos de Deuda		
Total de intereses de Otros Instrumentos de Deuda	0.00	0.00
TOTAL	0.00	0.00

MTRA. CARMINA YADIRA REGALADO MARDUEÑO
 RECTOR



LIC. SILVIA YAMILET AVILA LICONA
 DIRECTOR DE ADMINISTRACIÓN Y FINANZAS

GOBIERNO DEL ESTADO DE NAYARIT
 UNIVERSIDAD TECNOLÓGICA
 DE BAHÍA DE BANDERAS
 DIRECCIÓN
 DE ADMINISTRACIÓN
 Y FINANZAS

Cuenta Pública 2022
UNIVERSIDAD TECNOLÓGICA DE BAHÍA DE BANDERAS
Flujo de Fondos
Del 1 de Enero al 31 de Diciembre de 2022
(Cifras en Pesos)

Concepto	Estimado / Aprobado	Devengado	Recaudado / Pagado
Rubros de Ingresos	70,016,820.52	92,625,566.04	92,625,566.04
Impuestos	0.00	0.00	0.00
Cuotas y Aportaciones de Seguridad Social	0.00	0.00	0.00
Contribuciones de Mejoras	0.00	0.00	0.00
Derechos	0.00	0.00	0.00
Productos	0.00	0.00	0.00
Aprovechamientos	0.00	0.00	0.00
Ingresos por Venta de Bienes, Prestación de Servicios y Otros Ingresos	8,410,248.00	11,498,875.94	11,498,875.94
Participaciones, Aportaciones, Convenios, Incentivos Derivados de la Colaboración Fiscal y Fondos Distintos de Aportaciones	0.00	0.00	0.00
Transferencias, Asignaciones, Subsidios y Subvenciones, y Pensiones y Jubilaciones	61,606,572.52	81,126,690.10	81,126,690.10
Ingresos Derivados de Financiamientos	0.00	0.00	0.00
Capítulos de Gasto	69,691,640.62	87,162,517.64	84,162,815.50
Servicios Personales	61,046,201.62	51,967,953.20	50,936,983.27
Materiales y Suministros	1,011,000.00	2,044,582.53	2,044,582.53
Servicios Generales	7,559,439.00	11,604,440.58	9,635,708.37
Transferencias, Asignaciones, Subsidios y Otras Ayudas	0.00	0.00	0.00
Bienes Muebles, Inmuebles e Intangibles	75,000.00	9,904,448.87	9,904,448.87
Inversión Pública	0.00	11,641,092.46	11,641,092.46
Inversiones Financieras y Otras Provisiones	0.00	0.00	0.00
Participaciones y Aportaciones	0.00	0.00	0.00
Deuda Pública	0.00	0.00	0.00
Total de las operaciones	325,179.90	5,463,048.40	8,462,750.54

Bajo protesta de decir verdad declaramos que los Estados Financieros y sus notas, son razonablemente correctos y son responsabilidad del emisor.

MTRA. CARMINA YADIRA REGALADO MARDUEÑO
 RECTOR



LIC. SILVIA YAMILET AVILA LICONA
 DIRECTOR DE ADMINISTRACIÓN Y FINANZAS

GOBIERNO DEL ESTADO DE NAYARIT
 UNIVERSIDAD TECNOLÓGICA
 DE BAHÍA DE BANDERAS
 DIRECCIÓN
 DE ADMINISTRACIÓN
 Y FINANZAS

Cuenta Pública 2022
UNIVERSIDAD TECNOLÓGICA DE BAHÍA DE BANDERAS
Indicadores de Postura Fiscal
Del 1 de Enero al 31 de Diciembre de 2022
(Cifras en pesos)

Concepto	Estimado/Aprobado	Devengado	Recaudado/Pagado
I. Ingresos Presupuestarios	70,016,820.52	92,625,566.04	92,625,566.04
1. Ingresos del Gobierno de la Entidad Federativa	0.00	0.00	0.00
2. Ingresos del Sector Paraestatal	70,016,820.52	92,625,566.04	92,625,566.04
II. Egresos Presupuestarios	69,691,640.62	87,162,517.64	84,162,815.50
3. Egresos del Gobierno de la Entidad Federativa	0.00	0.00	0.00
4. Egresos del Sector Paraestatal	69,691,640.62	87,162,517.64	84,162,815.50
III. Balance Presupuestario (Superávit o Déficit) (III = I - II)	325,179.90	5,463,048.40	8,462,750.54

Concepto	Estimado/Aprobado	Devengado	Recaudado/Pagado
III. Balance presupuestario (Superávit o Déficit)	325,179.90	5,463,048.40	8,462,750.54
IV. Intereses, Comisiones y Gastos de la Deuda	0.00	0.00	0.00
V. Balance Primario (Superávit o Déficit) (V= III + IV)	325,179.90	5,463,048.40	8,462,750.54

Concepto	Estimado/Aprobado	Devengado	Recaudado/Pagado
A. Financiamiento	0.00	0.00	0.00
B. Amortización de la deuda	0.00	0.00	0.00
C. Financiamiento Neto	0.00	0.00	0.00

MTRA. CARMINA YADIRA REGALADO MARDUEÑO
 RECTOR



LIC. SILVIA YAMILÉ AVILA LICONA
 DIRECTOR DE ADMINISTRACIÓN Y FINANZAS

GOBIERNO DEL ESTADO DE NAYARIT
 UNIVERSIDAD TECNOLÓGICA
 DE BAHÍA DE BANDERAS
 DIRECCION
 DE ADMINISTRACION
 Y FINANZAS

Cuenta Pública 2022
UNIVERSIDAD TECNOLÓGICA DE BAHÍA DE BANDERAS
Gasto por Categoría Programática
Del 1 de Enero al 31 de Diciembre de 2022

Concepto	Egresos					Subejercicio
	Aprobado	Ampliaciones/ (Reducciones)	Modificado	Devengado	Pagado	
	1	2	3 = (1 + 2)	4	5	
Programas	69,691,640.62	33,757,322.53	103,448,963.15	87,162,517.64	84,162,815.50	16,286,445.51
Subsidios: Sector Social y Privado o Entidades Federativas y Municipios	0.00	0.00	0.00	0.00	0.00	0.00
Sujetos a Reglas de Operación	0.00	0.00	0.00	0.00	0.00	0.00
Otros Subsidios	0.00	0.00	0.00	0.00	0.00	0.00
Desempeño de las Funciones	69,691,640.62	33,757,322.53	103,448,963.15	87,162,517.64	84,162,815.50	16,286,445.51
Prestación de Servicios Públicos	69,691,640.62	33,757,322.53	103,448,963.15	87,162,517.64	84,162,815.50	16,286,445.51
Provisión de Bienes Públicos	0.00	0.00	0.00	0.00	0.00	0.00
Planeación, seguimiento y evaluación de políticas públicas	0.00	0.00	0.00	0.00	0.00	0.00
Promoción y fomento	0.00	0.00	0.00	0.00	0.00	0.00
Regulación y supervisión	0.00	0.00	0.00	0.00	0.00	0.00
Funciones de las Fuerzas Armadas (Únicamente Gobierno Federal)	0.00	0.00	0.00	0.00	0.00	0.00
Específicos	0.00	0.00	0.00	0.00	0.00	0.00
Proyectos de Inversión	0.00	0.00	0.00	0.00	0.00	0.00
Administrativos y de Apoyo	0.00	0.00	0.00	0.00	0.00	0.00
Apoyo al proceso presupuestario y para mejorar la eficiencia institucional	0.00	0.00	0.00	0.00	0.00	0.00
Apoyo a la función pública y al mejoramiento de la gestión	0.00	0.00	0.00	0.00	0.00	0.00
Operaciones ajenas	0.00	0.00	0.00	0.00	0.00	0.00
Compromisos	0.00	0.00	0.00	0.00	0.00	0.00
Obligaciones de cumplimiento de resolución jurisdiccional	0.00	0.00	0.00	0.00	0.00	0.00
Desastres Naturales	0.00	0.00	0.00	0.00	0.00	0.00
Obligaciones	0.00	0.00	0.00	0.00	0.00	0.00
Pensiones y jubilaciones	0.00	0.00	0.00	0.00	0.00	0.00
Aportaciones a la seguridad social	0.00	0.00	0.00	0.00	0.00	0.00
Aportaciones a fondos de estabilización	0.00	0.00	0.00	0.00	0.00	0.00
Aportaciones a fondos de inversión y reestructura de pensiones	0.00	0.00	0.00	0.00	0.00	0.00
Programas de Gasto Federalizado (Gobierno Federal)	0.00	0.00	0.00	0.00	0.00	0.00
Gasto Federalizado	0.00	0.00	0.00	0.00	0.00	0.00
Participaciones a entidades federativas y municipios	0.00	0.00	0.00	0.00	0.00	0.00
Costo financiero, deuda o apoyos a deudores y ahorradores de la banca	0.00	0.00	0.00	0.00	0.00	0.00
Adeudos de ejercicios fiscales anteriores	0.00	0.00	0.00	0.00	0.00	0.00
Total del Gasto	69,691,640.62	33,757,322.53	103,448,963.15	87,162,517.64	84,162,815.50	16,286,445.51

MTRA. CARMINA YADIRA REGALADO MARDUENO
 RECTOR



GOBIERNO DEL ESTADO DE NAYARIT
 UNIVERSIDAD TECNOLÓGICA
 DE BAHÍA DE BANDERAS
 DIRECCION
 DE ADMINISTRACION
 Y FINANZAS

LIC. SILVIA YAMILET AVILA LICONA
 DIRECTOR DE ADMINISTRACIÓN Y FINANZAS

Cuenta Pública 2022
UNIVERSIDAD TECNOLÓGICA DE BAHÍA DE BANDERAS
III. B) PROGRAMAS Y PROYECTOS DE INVERSIÓN.

PROGRAMA	CAPÍTULO	APROBADO	AMPLIACIONES/(REDUCCIONES)	MODIFICADO	COMPROMETIDO	DEVENGADO	EJERCIDO	PAGADO
U-079	5000	\$ -	\$ 10,858,752.00	\$ 10,858,752.00	\$ 10,858,751.95	\$ 9,801,803.91	\$ 9,801,803.91	\$ 9,801,803.91
	TOTAL	\$ -	\$ 10,858,752.00	\$ 10,858,752.00	\$ 10,858,751.95	\$ 9,801,803.91	\$ 9,801,803.91	\$ 9,801,803.91
FAM Y REMANENTES	6000	\$ -	\$ 4,418,926.68	\$ 4,418,926.68	\$ 4,418,926.68	\$ 1,325,678.01	\$ 1,325,678.01	\$ 1,325,678.01
	6000	\$ -	\$ 8,272,346.26	\$ 8,272,346.26	\$ 8,272,346.26	\$ 8,272,346.23	\$ 8,272,346.23	\$ 8,272,346.23
	6000	\$ -	\$ 517,820.75	\$ 517,820.75	\$ 517,820.75	\$ 517,735.25	\$ 517,735.25	\$ 517,735.25
	TOTAL	\$ -	\$ 13,209,093.69	\$ 13,209,093.69	\$ 13,209,093.69	\$ 10,115,759.49	\$ 10,115,759.49	\$ 10,115,759.49
	TOTAL	\$ -	\$ 24,067,845.69	\$ 24,067,845.69	\$ 24,067,845.64	\$ 19,917,563.40	\$ 19,917,563.40	\$ 19,917,563.40

NOTA: DEL RECURSO DEL FAM SE TERMINO LA CONSTRUCCION DEL ACCESO PRINCIPAL Y JARDINERÍA POSTERIOR DEL HOTEL ESCUELA, DICHA OBRA YA FUE LIQUIDADADA. SE OTORGO RECURSO FAM PARA LA CONSTRUCCION DE TEATRO AL AIRE LIBRE Y ESTACIONAMIENTO EN UNIDAD DOCENCIA 1. DE REMANENTES FAM SE REHABILITO EL POZO PROFUNDO. ESTOS DATOS SE EMITEN CON VIGENCIAL AL 31/12/2023,



MTRA. CARMINA YADIRA REGALADO MARDUEÑO
 RECTORA



GOBIERNO FEDERAL
 SECRETARÍA DE EDUCACIÓN
 UNIVERSIDAD TECNOLÓGICA
 DE BAHÍA DE BANDERAS
 DIRECCIÓN
 DE ADMINISTRACIÓN
 Y FINANZAS



LIC. SILVIA YAMILET AVILA LICONA
 DIRECTORA DE ADMINISTRACIÓN Y FINANZAS

GOBIERNO DEL ESTADO DE NAYARIT
PRESUPUESTO DE EGRESOS DEL ESTADO DE NAYARIT 2022
PRESUPUESTO BASADO EN RESULTADOS
MATRIZ DE INDICADORES PARA RESULTADOS (MIR) 2022
REPORTE DE AVANCE DE METAS DE LOS INDICADORES

Periodo que se reporta: Cuarto Trimestre

DEPENDENCIA:		UNIVERSIDAD TECNOLÓGICA DE BAHÍA DE BANDERAS (UTBB)						MIR (UTBB) - 1		DESGLOSE DE MONTO ASIGNADO AL PROGRAMA PRESUPUESTAL			CRITERIO DE DEFINICION DEL MONTO ASIGNADO (Marque con X)		MONTO EJERCIDO AL TRIMESTRE QUE SE REPORTA				NOTA COMPLEMENTARIA (Respecto a los montos)					
PED 2021-2027		CLAVE FUNCIONAL																						
E. REC.	E. GEN.	FIN	FUN	SF	M	PP	NOMBRE DEL PROGRAMA PRESUPUESTARIO (PP)			PP principal	PP indirecto	Gasto Corriente	Gasto Inversa.	MONTO DEL PP AUTORIZADO EN EL PRESUPUESTO DE EGRESOS	MONTO ASIGNADO DEL PP A LA DEPENDENCIA	MONTO ASIGNADO A LA MIR	REAL	ESTIMADO	1er. Trimestre	2do. Trimestre	3er. Trimestre	4to. Trimestre	Desglose de cantidades al cuarto trimestre 2022 Monto ejercido: ESTATAL: \$20,680,379.08 Otras fuentes de financiamiento se desglosa como sigue: \$58,600,583.23 RAM 2022: \$4,418,926.68; INGRESOS PROPIOS: \$11,406,799.15; U-079: \$10,978,716.05; FEDERAL: \$31916,141.45 Nota aclaratoria: Del presupuesto autorizado 2022 de 61,046,201.62 (Monto estatal y federal) se ejercieron en el ámbito estatal 20,680,379.08 y como parte de otras fuentes de financiamiento se tiene el ejercido en el ámbito federal, así como la captación de recurso propio y un monto extraordinario de un Programa de expansión.	
ER2	ER2-5		02	05	03	E	083	Acceso a una Educación Superior de Calidad para Todos (UTBB)			X		X		498,516,101	61,046,202	61,046,202	X		5,451,468	11,526,671	16,926,834		20,680,379
Nombre de Beneficiarios (Población objetivo):							Egresados del nivel medio superior interesados en continuar con su formación técnica y/o profesional			Núm. de Benef.:	1570		Montos de Otras Fuentes de Financiamiento:			7,958,317			6,868,479	14,681,758	32,688,688	58,600,583		

Resumen Narrativo	Nombre del Indicador	Definición	Fórmula	Unidad de Medida / Frecuencia	Tipo de Indicador / Dimensión a medir	Sentido Ideal del Indicador	Supuestos	Línea Base		Variables de la fórmula	Metas		1er. Trimestre		2do. Trimestre		3er. Trimestre		4to. Trimestre		Justificación de Resultados			
								Año de la Línea Base	Línea Base		Datos de las variables	Resultado	Datos de las variables	Resultado	Datos de las variables	Resultado	Datos de las variables	Resultado	Datos de las variables	Resultado	Análisis inicial e Interpretación de Resultados	Fuente de Información del Indicador		
Nivel: Fin																								
Contribuir a incrementar el avance en la educación superior	Porcentaje de matrícula en PE evaluables de buena calidad	Relación porcentual entre matrícula en programas educativos evaluados de buena calidad y el total de matrícula.	$(\text{Total de matrícula en PE evaluables de buena calidad} / \text{Total de matrícula al inicio del ciclo escolar en PE evaluables}) * 100$	Porcentaje	Estratégico	Ascendente	Programas de fondos extraordinarios benefician a la UTBB y realiza ministración de estos fondos para la acreditación de programas educativos.	2021	29.87	Total De Matrícula En Pe Evaluables De Buena Calidad	600.00									480.00			.No se alcanzó la matrícula esperada en el inicio del ciclo escolar, se obtuvo una matrícula total de 1357 y de 1239 en programas de buena calidad, con un ingreso en estas de 450 estudiantes.	Archivos de Estadística básica UTBB, Secretaría Académica
Nivel: Propósito																								
Los egresados de educación media superior interesados en continuar con su formación técnica y/o profesional, encuentran opciones de educación superior tecnológica competitiva y de calidad acorde a las características socioeconómicas y a las necesidades laborales de la zona costa sur de Nayarit.	Porcentaje de PE con evaluación diagnóstica con nivel 1 en COPAES	Relación porcentual de programas educativos evaluados con nivel 1 en COPAES y el total de programas educativos evaluables.	$(\text{Total de PE educativos evaluables con nivel 1 en COPAES} / \text{Total de PE educativos evaluables}) * 100$	Porcentaje	Estratégico	Ascendente	Organismos acreditadores realizan revisión de documento de Autoevaluación y posteriormente visita de evaluación.	2021	26.67	Total De Pe Educativos Evaluables Con Nivel 1 En Copaes	7.00									4.00			.En este 2022 se llevó a cabo una autoevaluación en noviembre de 2022 del Programa Educativo de TSU en Agricultura Sustentable y Protegida, se está en la espera de la dictaminación correspondiente.	Dictamen de organismo acreditador y/o Constancia, Secretaría Académica
Nivel: Componente																								
C1. Docentes Capacitados y actualizados	Porcentaje de Profesores capacitados en evaluación basada en competencias	Relación porcentual de profesores de tiempo completo capacitados en evaluación basada en competencias y el total de profesores de tiempo completo.	$(\text{Profesores de tiempo completo capacitados en evaluación basada en competencias} / \text{Total de profesores de tiempo completo}) * 100$	Porcentaje	Gestión	Ascendente	Instituciones Educativas y/o empresas especializadas cuentan con cursos disponibles y que cumplan con los temas de competencias de los programas de estudios de la UTBB.	2021	60.61	Profesores De Tiempo Completo Capacitados En Evaluación Basada En Competencias	20.00									29.00			.Se incrementaron los profesores capacitados a causa de la impartición de cursos a la medida en donde pudieron asistir la mayoría de la planta académica. Durante el ciclo escolar renunciaron 3 Profesores de Tiempo Completo.	Reporte Mensual de actividades de Direcciones de carrera, Secretaría Académica
C2. Tutores Capacitados y actualizados	Porcentaje de tutores capacitados.	Relación porcentual de tutores capacitados y el total de tutores.	$(\text{Tutores capacitados} / \text{Total de docentes designados como tutor}) * 100$	Porcentaje	Gestión	Ascendente	Dirección general de UT'S realiza actualización de lineamientos para Programa Institucional de Tutorías (PIT), y al Programa de Acción Tutorial (PAT), a fin de impactar en el incremento de la eficiencia terminal y reducir la reprobación y deserción de la UTBB.	2021	100.00	Tutores Capacitados	33.00									29.00			.Al igual que en la capacitación especializada se realizaron cursos orientados a la tutoría con la capacidad para abarcar a los profesores, logrando un excelente resultado.	Programa Operativo Anual (POA), MECASUT

43

Resumen Narrativo	Nombre del Indicador	Definición	Fórmula	Unidad de Medida / Frecuencia	Tipo de Indicador / Dimensión a medir	Sentido Ideal del Indicador	Supuestos	Línea Base		Variables de la fórmula	Metas		1er. Trimestre		2do. Trimestre		3er. Trimestre		4to. Trimestre		Justificación de Resultados			
								Año de la Línea Base	Línea Base		Datos de las variables	Resultado	Datos de las variables	Resultado	Datos de las variables	Resultado	Datos de las variables	Resultado	Datos de las variables	Resultado	Análisis Inicial e Interpretación de Resultados	Fuente de Información del Indicador		
C3. Promoción y difusión para captación de alumnos de nuevo ingreso otorgada	Porcentaje de matrícula de nuevo ingreso.	Relación porcentual entre la matrícula de nuevo ingreso y los egresados del nivel medio superior del estado.	(Matrícula de nuevo ingreso/Egresado del nivel medio superior del estado) *100	Porcentaje	Gestión	Ascendente	Egresados de bachillerato decididos a continuar sus estudios en la UTBB.	2021	3.17	Matrícula De Nuevo Ingreso Egresado Del Nivel Medio Superior Del Estado	800.00 14,500.00	5.52							613.00 14,589.00	4.20			.En el inicio de ciclo escolar 2022-2023 la captación de estudiantes de nuevo ingreso incrementó más la meta establecida no se logró alcanzar.	Reporte de matrícula alcanzada, Departamento de Prensa y Difusión
C4. Movilidad internacional para alumnos otorgada	Porcentaje de alumnos que realizan movilidad internacional	Relación porcentual de alumnos apoyados para proyectos de internacionalización y apoyos proyectados para alumnos.	(Alumnos apoyados para proyectos de internacionalización/ N. de apoyos proyectados para alumnos) * 100	Porcentaje	Gestión	Ascendente	El Estudiante se inscribe y cumple con todos los requisitos del programa de movilidad internacional.	2021	33.33	Alumnos Apoyados Para Proyectos De Internacionalización N. De Apoyos Proyectados Para Alumnos	3.00 3.00	100.00							0.00 3.00	0.00			.De los estudiantes que se prepararon para concursar por la acreditación de programas de movilidad en esta edición 2022, no se logró ser beneficiado.	Departamento de Vinculación
C5. Movilidad internacional para docentes otorgada	Porcentaje de docentes que realizan movilidad internacional	Relación porcentual de docentes apoyados para proyectos de internacionalización y apoyos proyectados para docentes.	(Docentes apoyados para proyectos de internacionalización/ Número de apoyos proyectados para docentes) * 100	Porcentaje	Gestión	Ascendente	Se pretende apoyar a docentes para realizar estancias en el extranjero (esto estará sujeto a convocatorias y semáforo COVID Internacional).	2021	0.00	Docentes Apoyados Para Proyectos De Internacionalización Número De Apoyos Proyectados Para Docentes	1.00 1.00	100.00							1.00 1.00	100.00			.Se gestionó apoyo para viáticos para un profesor para realizar una estancia en el Instituto Dante Alighieri ubicado en Italia en la ciudad de Recanati, donde tomó un Curso de Gastronomía Italiana, Curso intensivo del idioma italiano, lecciones de cultura italiana.	Reporte cuatrimestral de actividades de movilidad, Direcciones de Carrera.- Matriz de indicadores de Resultados (MIR)...
Nivel: Actividad																								
C1A1 Capacitación en evaluación basada en competencias otorgada a profesores	Porcentaje de capacitación en evaluación	Se refiere al total de profesores de tiempo completo (PTC) que reciben capacitación para reforzar y/o ampliar su campo de especialización, en comparación con el total de PTC; logrando así, que el contenido que se imparte en las aulas, sea actualizado y de mejor calidad.	(capacitaciones otorgadas/capacitaciones programadas)*100	Porcentaje	Gestión	Ascendente	Profesores se interesan en promover y fortalecer sus competencias profesionales	2021	100.00	Capacitaciones Otorgadas Capacitaciones Programadas	11.00 11.00	0.00 100.00			3.00 2.00	7.00 7.00			8.00 11.00	72.73			.Durante el último trimestre no fue posible la programación de las capacitaciones pendientes programadas.	Reporte Mensual de actividades de Direcciones de Carrera.- Matriz de indicadores de Resultados (MIR)...
C2A1 Capacitación otorgada a tutores	Porcentaje de capacitación a tutores	Mide el número de tutores que recibieron capacitación respecto al total de tutores con el que se contó en el ciclo escolar, y con esto, mejorar la atención que se brinda a los estudiantes y disminuir el índice de deserción de la institución.	(capacitaciones a tutores otorgadas/capacitaciones a tutores programadas)* 100	Porcentaje	Gestión	Ascendente	Dirección general de UT'S realiza actualización de lineamientos para llevar a cabo las tutorías.	2021	100.00	Capacitaciones A Tutores Otorgadas Capacitaciones A Tutores Programadas	33.00 33.00	0.00 100.00			0.00 5.00	21.00 0.00			20.00 105.00	33.00	87.88		.De los 30 profesores de tiempo completo que finalizaron el año se capació a 29 de estos, alcanzando realmente el 96.66 por ciento.	Programa Operativo Anual (POA).MECASUT
C3A1 Difusión y promoción para captación de alumnos	Porcentaje de acciones de promoción y difusión	Determina la cantidad de acciones que se llevaron a cabo en el periodo para la promoción y difusión de la Universidad en relación con las actividades que se establecieron como meta a inicio del año.	(Acciones de promoción y difusión realizadas/Acciones de promoción y difusión programadas)*100	Porcentaje	Gestión	Ascendente	Federación y el Estado mixtlan recursos para llevar a cabo actividades de promoción y difusión.	2021	100.00	Acciones De Promoción Y Difusión Realizadas Acciones De Promoción Y Difusión Programadas	28.00 28.00	6.00 7.00			6.00 14.00	19.00 21.00			24.00 28.00	85.71			.De las 28 actividades distribuidas en los 4 trimestres se cumplieron 24 de estas, en donde los primeros 3 trimestres no fue posible el desarrollo de reuniones virtuales, Prensa y educativos de opción por acudir a los mismos para realizar la promoción, así también, fue suspendido de manera temporal la realización del podcast de radio.	Programa Operativo Anual (POA).Matriz de indicadores de Resultados (MIR)...
C4A1 Gestión de apoyos para proyectos de internacionalización de alumnos	Porcentaje de gestión de apoyos de internacionalización de alumnos	Se refiere al porcentaje de actividades realizadas para cumplir con trámites correspondientes y/o gestionar apoyo monetario para que los estudiantes puedan realizar movilidad en el extranjero, contra las actividades programadas a inicio del ciclo escolar.	(Gestiones para proyectos de internacionalización de alumnos realizados/Gestiones para proyectos de internacionalización de alumnos programados)*100	Porcentaje	Gestión	Ascendente	Programas e instituciones internacionales emiten convocatorias	2021	100.00	Gestiones Para Proyectos De Internacionalización De Alumnos Realizados Gestiones Para Proyectos De Internacionalización De Alumnos Programados	13.00 13.00	0.00 100.00			4.00 6.00	4.00 66.67			4.00 44.44	13.00	30.77		.En los últimos meses del año no se llevaron a cabo movimientos en el tema de internacionalización en alumnos, debido a que estos fueron en los primeros 2 o 3 trimestres del año, por lo que se mantienen las mismas gestiones ya reportadas, sólo se actualiza al porcentaje anual.	Programa Operativo Anual (POA).Matriz de indicadores de Resultados (MIR)...
C5A1 Gestión de apoyos para proyectos de internacionalización de docentes	Porcentaje de apoyos para proyectos de internacionalización de docentes	Mide el porcentaje de apoyos monetarios para que profesores puedan realizar movilidad o proyectos a nivel internacional y así acrecentar sus conocimientos y experiencia para impartir una mejor educación en el aula, esto con relación a los apoyos proyectados al comienzo del año o ciclo escolar.	(Gestiones para proyectos de internacionalización de docentes realizados/Gestiones para proyectos de internacionalización de docentes programados)*100	Porcentaje	Gestión	Ascendente	Programas e instituciones internacionales emiten convocatorias	2021	100.00	Gestiones Para Proyectos De Internacionalización De Docentes Realizados Gestiones Para Proyectos De Internacionalización De Docentes Programados	1.00 1.00	0.00 100.00			1.00 1.00	1.00 100.00			1.00 100.00	1.00	100.00		.Resultado acumulado desde trimestre anterior.	Programa Operativo Anual (POA).Matriz de indicadores de Resultados (MIR)Secretaría Académica.- Movilidad UTBB.

MTRA. CARMINA YADIRA REGALADO MARDUENO
RECTORA DE LA UNIVERSIDAD TECNOLÓGICA DE BAHÍA DE BANDERA

Sylvia Yamilet Avila Licona
Directora de Administración y Finanzas



Luis Javier Salazar Ramírez
Subdirector de Planeación y Evaluación

Fecha de Elaboración: 17/01/2023

UNIVERSIDAD TECNOLÓGICA DE BAHÍA DE BANDERAS
RELACIÓN DE BIENES MUEBLES
31 DE DICIEMBRE DE 2022

	(PESOS)	
CÓDIGO	DESCRIPCIÓN DEL BIEN MUEBLE	VALOR EN LIBROS
2037000	base de radios portatiles	\$ -
2037001	radio portatil	\$ -
2037002	radio portatil	\$ -
2037003	radio portatil	\$ -
2037004	radio portatil	\$ -
2037005	tsuru automatico	\$ 1.00
2037006	frigobar 5 "	\$ 1.00
2037007	camioneta eco-line	\$ 1.00
2037008	impresora para credenciales en pvc	\$ 1.00
2037010	impresora laser jet a color	\$ 1.00
2037011	impresora matriz de puntos	\$ 1.00
2037012	impresora laser jet	\$ 1.00
2037013	impresora laser jet	\$ 1.00
2037014	impresora laser jet	\$ 1.00
2037015	impresora laser jet	\$ 1.00
2037023	Computadora (CPU) pantalla plana	\$ 1.00
2037024	Computadora (CPU) pantalla plana	\$ 1.00
2037025	Computadora (CPU) pantalla plana	\$ 1.00
2037027	Computadora (CPU) pantalla plana	\$ 1.00
2037029	Computadora pantalla plana (monitor)	\$ 1.00
2037030	Computadora (CPU) pantalla plana	\$ 1.00
2037031	Computadora (CPU) pantalla plana	\$ 1.00
2037033	Computadora (CPU) pantalla plana	\$ 1.00
2037035	c.p.u	\$ 1.00
2037036	c.p.u	\$ 1.00
2037037	C.P.U	\$ 1.00
2037038	c.p.u	\$ 1.00
2037039	c.p.u	\$ 1.00
2037041	c.p.u	\$ 1.00
2037042	c.p.u	\$ 1.00
2037043	c.p.u	\$ 1.00
2037044	c.p.u	\$ 1.00
2037045	C.P.U	\$ 1.00
2037047	c.p.u	\$ 1.00
2037048	c.p.u	\$ 1.00
2037049	c.p.u	\$ 1.00
2037051	C.P.U	\$ 1.00
2037052	c.p.u	\$ 1.00
2037054	c.p.u	\$ 1.00
2037056	c.p.u	\$ 1.00
2037058	c.p.u	\$ 1.00

UNIVERSIDAD TECNOLÓGICA DE BAHÍA DE BANDERAS
RELACIÓN DE BIENES MUEBLES
31 DE DICIEMBRE DE 2022

	(PESOS)	
CÓDIGO	DESCRIPCIÓN DEL BIEN MUEBLE	VALOR EN LIBROS
2037059	monitor	\$ 1.00
2037060	monitor	\$ 1.00
2037061	monitor	\$ 1.00
2037062	monitor	\$ 1.00
2037063	monitor	\$ 1.00
2037064	monitor	\$ 1.00
2037065	monitor	\$ 1.00
2037066	monitor	\$ 1.00
2037067	monitor	\$ 1.00
2037068	monitor	\$ 1.00
2037070	monitor	\$ 1.00
2037071	monitor	\$ 1.00
2037073	monitor	\$ 1.00
2037078	monitor	\$ 1.00
2037079	monitor	\$ 1.00
2037080	monitor	\$ 1.00
2037081	monitor	\$ 1.00
2037083	monitor	\$ 1.00
2037085	monitor	\$ 1.00
2037088	monitor	\$ 1.00
2037089	monitor	\$ 1.00
2037090	monitor	\$ 1.00
2037091	monitor	\$ 1.00
2037093	escaner de cama plana	\$ 1.00
2037094	vitrina con 3 entrepaños	\$ 1.00
2037095	banco binario	\$ 1.00
2037096	mesa de mayo	\$ 1.00
2037097	fax	\$ 1.00
2037098	fax	\$ 1.00
2037099	fax	\$ 1.00
2037101	impresora deskjet a color	\$ 1.00
2037102	radiograbadora	\$ 1.00
2037104	camara de video digital	\$ 1.00
2037105	camara fotografica digital	\$ 1.00
2037106	proyector POWERLITE 7800NL	\$ 1.00
2037107	proyector de acetatos	\$ 1.00
2037108	proyector de acetatos	\$ 1.00
2037109	proyector de acetatos	\$ 1.00
2037110	proyector de acetatos	\$ 1.00
2037111	proyector multimedia	\$ 1.00
2037112	proyector multimedia	\$ 1.00

UNIVERSIDAD TECNOLÓGICA DE BAHÍA DE BANDERAS
RELACIÓN DE BIENES MUEBLES
31 DE DICIEMBRE DE 2022

	(PESOS)	
CÓDIGO	DESCRIPCIÓN DEL BIEN MUEBLE	VALOR EN LIBROS
2037113	proyector multimedia	\$ 1.00
2037114	proyector multimedia	\$ 1.00
2037115	video proyector powerlite	\$ 1.00
2037116	video proyector powerlite	\$ 1.00
2037117	reloj checador AMANO computarizado	\$ 1.00
2037118	fotocopiadora	\$ 1.00
2037119	estante librero doble de 2 modulos	\$ 1.00
2037120	estante librero doble de 2 modulos	\$ 1.00
2037121	television de 29 " pantalla plana	\$ 1.00
2037122	dvd	\$ 1.00
2037123	grabadora reportera	\$ 1.00
2037125	grabadora reportera	\$ 1.00
2037126	megafono de hombro	\$ 1.00
2037127	bafle profesional 15 " c/c	\$ 1.00
2037128	bafle profesional 15 " c/c	\$ 1.00
2038842	gabinete para asador (grill) de .86 x .80 x 90	\$ 1.00
2037132	pantalla de proyeccion con tripie	\$ 1.00
2037133	pizarron de cristal de 1.20 x 4.60	\$ 1.00
2037134	pizarron de cristal de 1.20 x 4.60	\$ 1.00
2037135	pizarron de cristal de 1.20 x 4.60	\$ 1.00
2037136	pizarron de cristal de 1.20 x 4.60	\$ 1.00
2037137	pizarron de cristal de 1.20 x 4.60	\$ 1.00
2037138	pizarron de cristal de 1.20 x 4.60	\$ 1.00
2037139	pizarron de cristal de 1.20 x 4.60	\$ 1.00
2037140	pizarron de cristal de 1.20 x 4.60	\$ 1.00
2037141	pizarron de cristal de 1.20 x 4.60	\$ 1.00
2037142	pizarron de cristal de 1.20 x 4.60	\$ 1.00
2037143	pizarron de cristal de 1.20 x 4.60	\$ 1.00
2037144	pizarron de cristal de 1.20 x 4.60	\$ 1.00
2037145	pizarron de cristal de 1.20 x 4.60	\$ 1.00
2037146	pizarron de cristal de 1.20 x 4.60	\$ 1.00
2037147	pizarron de cristal de 1.20 x 4.60	\$ 1.00
2037148	pizarron de cristal de 1.20 x 4.60	\$ 1.00
2037149	pizarron de cristal de 1.20 x 4.60	\$ 1.00
2037150	pizarron de cristal de 1.20 x 4.60	\$ 1.00
2037151	pizarron de cristal de 1.20 x 4.60	\$ 1.00
2037152	pizarron de cristal de 1.20 x 4.60	\$ 1.00
2037153	bancas de 2 plazas conmedia intermedia	\$ 1.00
2037154	bancas de 2 plazas conmedia intermedia	\$ 1.00
2037155	bancas de 2 plazas conmedia intermedia	\$ 1.00
2037156	bancas de 2 plazas conmedia intermedia	\$ 1.00

UNIVERSIDAD TECNOLÓGICA DE BAHÍA DE BANDERAS
RELACIÓN DE BIENES MUEBLES
31 DE DICIEMBRE DE 2022

	(PESOS)	
CÓDIGO	DESCRIPCIÓN DEL BIEN MUEBLE	VALOR EN LIBROS
2037157	sillones para visitantes DE PIEL	\$ 1.00
2037158	sillones para visitantes	\$ 1.00
2037159	sillones para visitantes	\$ 1.00
2037160	sillones para visitantes DE PIEL	\$ 1.00
2037161	silla secretarial	\$ 1.00
2037162	silla secretarial	\$ 1.00
2037163	silla secretarial	\$ 1.00
2037164	silla secretarial	\$ 1.00
2037165	silla secretarial	\$ 1.00
2037166	silla secretarial	\$ 1.00
2037167	silla secretarial	\$ 1.00
2037168	silla secretarial	\$ 1.00
2037169	silla secretarial	\$ 1.00
2037170	silla secretarial	\$ 1.00
2037171	silla secretarial	\$ 1.00
2037172	silla secretarial	\$ 1.00
2037173	silla secretarial	\$ 1.00
2037174	silla secretarial	\$ 1.00
2037175	silla secretarial	\$ 1.00
2037176	silla secretarial	\$ 1.00
2037177	silla secretarial	\$ 1.00
2037178	silla secretarial	\$ 1.00
2037179	silla secretarial	\$ 1.00
2037180	silla secretarial	\$ 1.00
2037181	silla para visitante	\$ 1.00
2037182	silla para visitante	\$ 1.00
2037183	silla para visitante	\$ 1.00
2037184	silla para visitante	\$ 1.00
2037185	silla para visitante	\$ 1.00
2037186	silla para visitante	\$ 1.00
2037187	silla para visitante	\$ 1.00
2037188	silla para visitante	\$ 1.00
2037189	silla para visitante	\$ 1.00
2037190	silla para visitante	\$ 1.00
2037191	silla para visitante	\$ 1.00
2037192	silla para visitante	\$ 1.00
2037193	silla para visitante	\$ 1.00
2037194	silla para visitante	\$ 1.00
2037195	silla para visitante	\$ 1.00
2037196	silla para visitante	\$ 1.00
2037197	silla para visitante	\$ 1.00

UNIVERSIDAD TECNOLÓGICA DE BAHÍA DE BANDERAS
RELACIÓN DE BIENES MUEBLES
31 DE DICIEMBRE DE 2022

	(PESOS)	
CÓDIGO	DESCRIPCIÓN DEL BIEN MUEBLE	VALOR EN LIBROS
2037198	silla para visitante	\$ 1.00
2037199	silla para visitante	\$ 1.00
2037200	silla para visitante	\$ 1.00
2037201	silla para visitante	\$ 1.00
2037202	silla para visitante	\$ 1.00
2037203	silla para visitante	\$ 1.00
2037204	silla para visitante	\$ 1.00
2037205	silla para visitante	\$ 1.00
2037206	silla para visitante	\$ 1.00
2037207	silla para visitante	\$ 1.00
2037208	silla para visitante	\$ 1.00
2037209	silla para visitante	\$ 1.00
2037210	silla para visitante	\$ 1.00
2037211	silla para visitante	\$ 1.00
2037212	silla para visitante	\$ 1.00
2037213	silla para visitante	\$ 1.00
2037214	silla para visitante	\$ 1.00
2037215	silla para visitante	\$ 1.00
2037216	silla para visitante	\$ 1.00
2037217	silla para visitante	\$ 1.00
2037218	silla para visitante	\$ 1.00
2037219	silla para visitante	\$ 1.00
2037220	silla para visitante	\$ 1.00
2037221	silla para visitante	\$ 1.00
2037222	silla para visitante	\$ 1.00
2037223	silla para visitante	\$ 1.00
2037224	silla para visitante	\$ 1.00
2037225	silla para visitante	\$ 1.00
2037226	silla para visitante	\$ 1.00
2037227	silla para visitante	\$ 1.00
2037228	silla para visitante	\$ 1.00
2037229	silla para visitante	\$ 1.00
2037230	silla para visitante	\$ 1.00
2037231	silla para visitante	\$ 1.00
2037232	silla para visitante	\$ 1.00
2037233	silla para visitante	\$ 1.00
2037234	silla para visitante	\$ 1.00
2037235	silla para visitante	\$ 1.00
2037236	silla para visitante	\$ 1.00
2037237	silla para visitante	\$ 1.00
2037238	silla para visitante	\$ 1.00

UNIVERSIDAD TECNOLÓGICA DE BAHÍA DE BANDERAS
RELACIÓN DE BIENES MUEBLES
31 DE DICIEMBRE DE 2022

	(PESOS)	
CÓDIGO	DESCRIPCIÓN DEL BIEN MUEBLE	VALOR EN LIBROS
2037239	silla para visitante	\$ 1.00
2037240	silla para visitante	\$ 1.00
2037241	silla para visitante	\$ 1.00
2037242	silla para visitante	\$ 1.00
2037243	silla para visitante	\$ 1.00
2037244	silla para visitante	\$ 1.00
2037245	silla para visitante	\$ 1.00
2037246	silla para visitante	\$ 1.00
2037247	silla para visitante	\$ 1.00
2037248	silla para visitante	\$ 1.00
2037249	silla para visitante	\$ 1.00
2037250	silla para visitante	\$ 1.00
2037251	silla para visitante	\$ 1.00
2037252	silla para visitante	\$ 1.00
2037253	silla para visitante	\$ 1.00
2037254	silla para visitante	\$ 1.00
2037255	silla para visitante	\$ 1.00
2037256	silla para visitante	\$ 1.00
2037257	silla para visitante	\$ 1.00
2037258	silla para visitante	\$ 1.00
2037259	silla para visitante	\$ 1.00
2037260	silla para visitante	\$ 1.00
2037261	silla para visitante	\$ 1.00
2037262	silla para visitante	\$ 1.00
2037263	silla para visitante	\$ 1.00
2037264	silla para visitante	\$ 1.00
2037265	silla para visitante	\$ 1.00
2037266	silla para visitante	\$ 1.00
2037267	silla para visitante	\$ 1.00
2037268	silla para visitante	\$ 1.00
2037269	silla para visitante	\$ 1.00
2037270	silla para visitante	\$ 1.00
2037271	silla para visitante	\$ 1.00
2037272	silla para visitante	\$ 1.00
2037273	silla para visitante	\$ 1.00
2037274	silla para visitante	\$ 1.00
2037275	silla para visitante	\$ 1.00
2037276	silla para visitante	\$ 1.00
2037277	silla para visitante	\$ 1.00
2037278	silla para visitante	\$ 1.00
2037279	silla para visitante	\$ 1.00

UNIVERSIDAD TECNOLÓGICA DE BAHÍA DE BANDERAS
RELACIÓN DE BIENES MUEBLES
31 DE DICIEMBRE DE 2022

	(PESOS)	
CÓDIGO	DESCRIPCIÓN DEL BIEN MUEBLE	VALOR EN LIBROS
2037280	silla para visitante	\$ 1.00
2037281	silla para visitante	\$ 1.00
2037282	silla para visitante	\$ 1.00
2037283	silla para visitante	\$ 1.00
2037284	silla para visitante	\$ 1.00
2037285	silla para visitante	\$ 1.00
2037286	silla para visitante	\$ 1.00
2037287	silla para visitante	\$ 1.00
2037288	silla para visitante	\$ 1.00
2037289	silla para visitante	\$ 1.00
2037290	silla para visitante	\$ 1.00
2037291	silla para visitante	\$ 1.00
2037292	silla para visitante	\$ 1.00
2037293	silla para visitante	\$ 1.00
2037294	silla para visitante	\$ 1.00
2037295	silla para visitante	\$ 1.00
2037296	silla para visitante	\$ 1.00
2037297	silla para visitante	\$ 1.00
2037298	silla para visitante	\$ 1.00
2037299	silla para visitante	\$ 1.00
2037300	silla para visitante	\$ 1.00
2037301	silla para visitante	\$ 1.00
2037302	silla para visitante	\$ 1.00
2037303	silla para visitante	\$ 1.00
2037304	silla para visitante	\$ 1.00
2037305	silla para visitante	\$ 1.00
2037306	silla para visitante	\$ 1.00
2037307	silla para visitante	\$ 1.00
2037308	silla para visitante	\$ 1.00
2037309	silla para visitante	\$ 1.00
2037310	silla para visitante	\$ 1.00
2037311	silla para visitante	\$ 1.00
2037312	silla para visitante	\$ 1.00
2037313	silla para visitante	\$ 1.00
2037314	silla para visitante	\$ 1.00
2037315	silla para visitante	\$ 1.00
2037316	silla para visitante	\$ 1.00
2037317	silla para visitante	\$ 1.00
2037318	silla para visitante	\$ 1.00
2037319	silla para visitante	\$ 1.00
2037320	silla para visitante	\$ 1.00

UNIVERSIDAD TECNOLÓGICA DE BAHÍA DE BANDERAS
RELACIÓN DE BIENES MUEBLES
31 DE DICIEMBRE DE 2022

	(PESOS)	
CÓDIGO	DESCRIPCIÓN DEL BIEN MUEBLE	VALOR EN LIBROS
2037321	silla para visitante	\$ 1.00
2037322	silla para visitante	\$ 1.00
2037323	silla para visitante	\$ 1.00
2037324	silla para visitante	\$ 1.00
2037325	silla para visitante	\$ 1.00
2037326	silla para visitante	\$ 1.00
2037327	silla para visitante	\$ 1.00
2037328	silla para visitante	\$ 1.00
2037329	silla para visitante	\$ 1.00
2037330	silla para visitante	\$ 1.00
2037331	sillon ejecutivo respaldo bajo	\$ 1.00
2037332	sillon ejecutivo respaldo bajo	\$ 1.00
2037333	sillon ejecutivo respaldo bajo	\$ 1.00
2037334	sillon ejecutivo respaldo bajo	\$ 1.00
2037335	sillon ejecutivo respaldo bajo	\$ 1.00
2037336	sillon ejecutivo respaldo bajo	\$ 1.00
2037337	sillon ejecutivo respaldo bajo	\$ 1.00
2037338	sillon ejecutivo respaldo bajo	\$ 1.00
2037339	sillon ejecutivo respaldo bajo	\$ 1.00
2037340	sillon ejecutivo respaldo bajo	\$ 1.00
2037341	sillon ejecutivo respaldo bajo	\$ 1.00
2037342	sillon ejecutivo respaldo bajo	\$ 1.00
2037343	sillon ejecutivo respaldo bajo	\$ 1.00
2037345	sillon ejecutivo respaldo bajo	\$ 1.00
2037344	sillon ejecutivo respaldo bajo	\$ 1.00
2037346	sillon ejecutivo respaldo bajo	\$ 1.00
2037347	sillon ejecutivo respaldo bajo	\$ 1.00
2037348	sillon ejecutivo respaldo bajo	\$ 1.00
2037349	sillon ejecutivo respaldo bajo	\$ 1.00
2037350	sillon ejecutivo respaldo bajo	\$ 1.00
2037351	sillon ejecutivo con respaldo alto	\$ 1.00
2037352	sillon ejecutivo con respaldo alto	\$ 1.00
2037353	sillon ejecutivo con respaldo alto	\$ 1.00
2037354	sillon ejecutivo con respaldo alto	\$ 1.00
2037355	sillon ejecutivo con respaldo alto	\$ 1.00
2037356	sillon ejecutivo con respaldo alto	\$ 1.00
2037357	sillon ejecutivo con respaldo alto	\$ 1.00
2037358	sillon ejecutivo con respaldo alto	\$ 1.00
2037359	sillon ejecutivo con respaldo alto	\$ 1.00
2037360	sillon ejecutivo con respaldo alto	\$ 1.00
2037361	sillon ejecutivo con respaldo alto	\$ 1.00

UNIVERSIDAD TECNOLÓGICA DE BAHÍA DE BANDERAS
RELACIÓN DE BIENES MUEBLES
31 DE DICIEMBRE DE 2022

	(PESOS)	
CÓDIGO	DESCRIPCIÓN DEL BIEN MUEBLE	VALOR EN LIBROS
2037362	sillon ejecutivo con respaldo alto	\$ 1.00
2037363	sillon ejecutivo con respaldo alto	\$ 1.00
2037364	sillon ejecutivo con respaldo alto	\$ 1.00
2037365	sillon ejecutivo con respaldo alto	\$ 1.00
2037366	sillon ejecutivo con respaldo alto	\$ 1.00
2037367	sillon ejecutivo con respaldo alto	\$ 1.00
2037368	sillon ejecutivo con respaldo alto	\$ 1.00
2037369	sillon ejecutivo con respaldo alto	\$ 1.00
2037370	sillon ejecutivo con respaldo alto	\$ 1.00
2037371	sillon ejecutivo con respaldo alto	\$ 1.00
2037372	sillon ejecutivo con respaldo alto	\$ 1.00
2037373	sillon ejecutivo tapizado en piel	\$ 1.00
2037374	sillon ejecutivo tapizado en piel	\$ 1.00
2037375	cesto papelerero (120 piezas)	\$ 1.00
2037376	sofa de 2 plazas de 1.50 x .90	\$ 1.00
2037377	sofa de 2 plazas de 1.50 x .90	\$ 1.00
2037378	sofa de 2 plazas de 1.50 x .90	\$ 1.00
2037379	sofa de 2 plazas de 1.50 x .90	\$ 1.00
2037380	sofa de 2 plazas de 1.50 x .90	\$ 1.00
2037381	sofa de 2 plazas de 1.50 x .90	\$ 1.00
2037382	sofa de 2 plazas de 1.50 x .90	\$ 1.00
2037383	sofa de 2 plazas de 1.50 x .90	\$ 1.00
2037384	mesa de computo autosustentable .90 x 75 x .73	\$ 1.00
2037385	mesa de computo autosustentable .90 x 75 x .73	\$ 1.00
2037386	mesa de computo autosustentable .90 x 75 x .73	\$ 1.00
2037387	mesa de computo autosustentable .90 x 75 x .73	\$ 1.00
2037388	mesa de computo autosustentable .90 x 75 x .73	\$ 1.00
2037389	mesa de computo autosustentable .90 x 75 x .73	\$ 1.00
2037390	mesa de computo autosustentable .90 x 75 x .73	\$ 1.00
2037391	mesa de computo autosustentable .90 x 75 x .73	\$ 1.00
2037392	mesa de computo autosustentable .90 x 75 x .73	\$ 1.00
2037393	mesa de computo autosustentable .90 x 75 x .73	\$ 1.00
2037394	mesa de computo autosustentable .90 x 75 x .73	\$ 1.00
2037395	mesa de computo autosustentable .90 x 75 x .73	\$ 1.00
2037396	mesa de computo autosustentable .90 x 75 x .73	\$ 1.00
2037397	mesa de computo autosustentable .90 x 75 x .73	\$ 1.00
2037398	mesa de computo autosustentable .90 x 75 x .73	\$ 1.00
2037399	mesa de computo autosustentable .90 x 75 x .73	\$ 1.00
2037400	mesa de computo autosustentable .90 x 75 x .73	\$ 1.00
2037401	mesa de computo autosustentable .90 x 75 x .73	\$ 1.00
2037402	mesa de computo autosustentable .90 x 75 x .73	\$ 1.00

UNIVERSIDAD TECNOLÓGICA DE BAHÍA DE BANDERAS
RELACIÓN DE BIENES MUEBLES
31 DE DICIEMBRE DE 2022

	(PESOS)	
CÓDIGO	DESCRIPCIÓN DEL BIEN MUEBLE	VALOR EN LIBROS
2037403	mesa de computo autosustentable .90 x 75 x .73	\$ 1.00
2037404	mesa de computo autosustentable .90 x 75 x .73	\$ 1.00
2037405	mesa de computo autosustentable .90 x 75 x .73	\$ 1.00
2037406	mesa de computo autosustentable .90 x 75 x .73	\$ 1.00
2037407	mesa de computo autosustentable .90 x 75 x .73	\$ 1.00
2037408	mesa de computo autosustentable .90 x 75 x .73	\$ 1.00
2037409	mesa de computo autosustentable .90 x 75 x .73	\$ 1.00
2037410	mesa de computo autosustentable .90 x 75 x .73	\$ 1.00
2037411	mesa de computo autosustentable .90 x 75 x .73	\$ 1.00
2037412	mesa de computo autosustentable .90 x 75 x .73	\$ 1.00
2037413	mesa de computo autosustentable .90 x 75 x .73	\$ 1.00
2037414	mesa de computo autosustentable .90 x 75 x .73	\$ 1.00
2037415	mesa de computo autosustentable .90 x 75 x .73	\$ 1.00
2037416	mesa de computo autosustentable .90 x 75 x .73	\$ 1.00
2037417	mesa de computo autosustentable .90 x 75 x .73	\$ 1.00
2037418	mesa de computo autosustentable .90 x 75 x .73	\$ 1.00
2037419	mesa de computo autosustentable .90 x 75 x .73	\$ 1.00
2037420	mesa de computo autosustentable .90 x 75 x .73	\$ 1.00
2037421	mesa de computo autosustentable .90 x 75 x .73	\$ 1.00
2037422	mesa de computo autosustentable .90 x 75 x .73	\$ 1.00
2037423	mesa de computo autosustentable .90 x 75 x .73	\$ 1.00
2037424	mesa de computo autosustentable .90 x 75 x .73	\$ 1.00
2037425	mesa de computo autosustentable .90 x 75 x .73	\$ 1.00
2037426	mesa de computo autosustentable .90 x 75 x .73	\$ 1.00
2037427	mesa de computo autosustentable .90 x 75 x .73	\$ 1.00
2037428	mesa de computo autosustentable .90 x 75 x .73	\$ 1.00
2037429	mesa de computo autosustentable .90 x 75 x .73	\$ 1.00
2037430	mesa de computo autosustentable .90 x 75 x .73	\$ 1.00
2037431	mesa de computo autosustentable .90 x 75 x .73	\$ 1.00
2037432	mesa de computo autosustentable .90 x 75 x .73	\$ 1.00
2037433	mesa de computo autosustentable .90 x 75 x .73	\$ 1.00
2037434	mesa de computo autosustentable .90 x 75 x .73	\$ 1.00
2037435	mesa de computo autosustentable .90 x 75 x .73	\$ 1.00
2037436	mesa de computo autosustentable .90 x 75 x .73	\$ 1.00
2037437	mesa de computo autosustentable .90 x 75 x .73	\$ 1.00
2037438	mesa de computo autosustentable .90 x 75 x .73	\$ 1.00
2037439	mesa de computo autosustentable .90 x 75 x .73	\$ 1.00
2037440	mesa de computo autosustentable .90 x 75 x .73	\$ 1.00
2037441	mesa de computo autosustentable .90 x 75 x .73	\$ 1.00
2037442	mesa de computo autosustentable .90 x 75 x .73	\$ 1.00
2037443	mesa de computo autosustentable .90 x 75 x .73	\$ 1.00

UNIVERSIDAD TECNOLÓGICA DE BAHÍA DE BANDERAS
RELACIÓN DE BIENES MUEBLES
31 DE DICIEMBRE DE 2022

	(PESOS)	
CÓDIGO	DESCRIPCIÓN DEL BIEN MUEBLE	VALOR EN LIBROS
2037444	mesa de trabajo 1.22 x 61	\$ 1.00
2037445	mesa de trabajo 1.22 x 61	\$ 1.00
2037446	mesa de trabajo 1.22 x 61	\$ 1.00
2037447	mesa de trabajo 1.22 x 61	\$ 1.00
2037448	mesa de trabajo 1.22 x 61	\$ 1.00
2037449	mesa de trabajo 1.22 x 61	\$ 1.00
2037450	mesa de trabajo 1.22 x 61	\$ 1.00
2037451	mesa de trabajo 1.22 x 61	\$ 1.00
2037452	mesa de trabajo 1.22 x 61	\$ 1.00
2037453	mesa de trabajo 1.22 x 61	\$ 1.00
2037454	mesa de trabajo 1.22 x 61	\$ 1.00
2037455	mesa de trabajo 1.22 x 61	\$ 1.00
2037456	mesa de trabajo 1.22 x 61	\$ 1.00
2037457	mesa de trabajo 1.22 x 61	\$ 1.00
2037458	mesa de trabajo 1.22 x 61	\$ 1.00
2037459	mesa de trabajo 1.22 x 61	\$ 1.00
2037460	mesa de trabajo 1.22 x 61	\$ 1.00
2037461	mesa de trabajo 1.22 x 61	\$ 1.00
2037462	mesa de trabajo 1.22 x 61	\$ 1.00
2037463	mesa de trabajo 1.22 x 61	\$ 1.00
2037464	mesa de trabajo 1.22 x 61	\$ 1.00
2037465	mesa de trabajo 1.22 x 61	\$ 1.00
2037466	mesa de trabajo 1.22 x 61	\$ 1.00
2037467	mesa de trabajo 1.22 x 61	\$ 1.00
2037468	mesa de trabajo 1.22 x 61	\$ 1.00
2037469	mesa de trabajo 1.22 x 61	\$ 1.00
2037470	mesa de trabajo 1.22 x 61	\$ 1.00
2037471	mesa de trabajo 1.22 x 61	\$ 1.00
2037472	mesa de trabajo 1.22 x 61	\$ 1.00
2037473	mesa de trabajo 1.22 x 61	\$ 1.00
2037474	mesa de centro de .90 x .90	\$ 1.00
2037475	mesa de centro de .90 x .90	\$ 1.00
2037476	mesa de centro de .90 x .90	\$ 1.00
2037477	mesa de centro de .90 x .90	\$ 1.00
2037478	mesa de junta redonda de 1.20 x 1.20	\$ 1.00
2037479	mesa de junta redonda de 1.20 x 1.20	\$ 1.00
2037480	librero de piso con 5 entrepaños	\$ 1.00
2037481	librero de piso con 5 entrepaños	\$ 1.00
2037482	librero de piso con 5 entrepaños	\$ 1.00
2037483	librero de piso con 5 entrepaños	\$ 1.00
2037484	librero de piso con 5 entrepaños	\$ 1.00

UNIVERSIDAD TECNOLÓGICA DE BAHÍA DE BANDERAS
RELACIÓN DE BIENES MUEBLES
31 DE DICIEMBRE DE 2022

	(PESOS)	
CÓDIGO	DESCRIPCIÓN DEL BIEN MUEBLE	VALOR EN LIBROS
2037485	librero de piso con 5 entrepaños	\$ 1.00
2037486	librero de piso con 5 entrepaños	\$ 1.00
2037487	librero de piso con 5 entrepaños	\$ 1.00
2037488	librero de piso con 5 entrepaños	\$ 1.00
2037489	librero de piso con 5 entrepaños	\$ 1.00
2037490	archivero vertical de 4 gavetas	\$ 1.00
2037491	archivero vertical de 4 gavetas	\$ 1.00
2037492	archivero vertical de 4 gavetas	\$ 1.00
2037493	archivero vertical de 4 gavetas	\$ 1.00
2037494	archivero vertical de 4 gavetas	\$ 1.00
2037495	archivero vertical de 4 gavetas	\$ 1.00
2037496	archivero vertical de 4 gavetas	\$ 1.00
2037497	archivero vertical de 4 gavetas	\$ 1.00
2037498	archivero vertical de 4 gavetas	\$ 1.00
2037499	archivero vertical de 4 gavetas	\$ 1.00
2037500	archivero vertical de 4 gavetas	\$ 1.00
2037501	archivero vertical de 4 gavetas	\$ 1.00
2037502	archivero vertical de 4 gavetas	\$ 1.00
2037503	archivero vertical de 4 gavetas	\$ 1.00
2037504	archivero vertical de 4 gavetas	\$ 1.00
2037505	archivero vertical de 4 gavetas	\$ 1.00
2037506	archivero vertical de 4 gavetas	\$ 1.00
2037507	archivero vertical de 4 gavetas	\$ 1.00
2037508	archivero vertical de 4 gavetas	\$ 1.00
2037509	archivero vertical de 4 gavetas	\$ 1.00
2037510	archivero vertical de 4 gavetas	\$ 1.00
2037511	archivero vertical de 4 gavetas	\$ 1.00
2037512	archivero vertical de 4 gavetas	\$ 1.00
2037513	archivero vertical de 4 gavetas	\$ 1.00
2037514	archivero vertical de 4 gavetas	\$ 1.00
2037515	archivero vertical de 4 gavetas	\$ 1.00
2037516	archivero vertical de 4 gavetas	\$ 1.00
2037517	archivero vertical de 4 gavetas	\$ 1.00
2037518	archivero vertical de 4 gavetas	\$ 1.00
2037519	archivero vertical de 4 gavetas	\$ 1.00
2037520	modulo operativo	\$ 1.00
2037521	modulo operativo	\$ 1.00
2037522	modulo operativo	\$ 1.00
2037523	modulo operativo	\$ 1.00
2037524	modulo operativo	\$ 1.00
2037525	modulo operativo	\$ 1.00

UNIVERSIDAD TECNOLÓGICA DE BAHÍA DE BANDERAS
RELACIÓN DE BIENES MUEBLES
31 DE DICIEMBRE DE 2022

	(PESOS)	
CÓDIGO	DESCRIPCIÓN DEL BIEN MUEBLE	VALOR EN LIBROS
2037526	modulo operativo	\$ 1.00
2037527	modulo operativo	\$ 1.00
2037528	modulo operativo	\$ 1.00
2037529	modulo operativo	\$ 1.00
2037530	modulo operativo	\$ 1.00
2037531	modulo operativo	\$ 1.00
2037532	modulo operativo	\$ 1.00
2037533	modulo operativo	\$ 1.00
2037534	modulo operativo	\$ 1.00
2037535	modulo operativo	\$ 1.00
2037536	modulo operativo	\$ 1.00
2037537	modulo operativo	\$ 1.00
2037538	modulo operativo	\$ 1.00
2037539	modulo operativo	\$ 1.00
2037540	modulo semi-ejecutivo	\$ 1.00
2037541	modulo semi-ejecutivo	\$ 1.00
2037542	modulo semi-ejecutivo	\$ 1.00
2037543	modulo semi-ejecutivo	\$ 1.00
2037544	modulo semi-ejecutivo	\$ 1.00
2037545	modulo semi-ejecutivo	\$ 1.00
2037546	modulo semi-ejecutivo	\$ 1.00
2037547	modulo semi-ejecutivo	\$ 1.00
2037548	modulo semi-ejecutivo	\$ 1.00
2037549	modulo semi-ejecutivo	\$ 1.00
2037550	modulo semi-ejecutivo	\$ 1.00
2037551	modulo semi-ejecutivo	\$ 1.00
2037552	modulo semi-ejecutivo	\$ 1.00
2037553	modulo semi-ejecutivo	\$ 1.00
2037554	modulo semi-ejecutivo	\$ 1.00
2037555	modulo semi-ejecutivo	\$ 1.00
2037556	modulo semi-ejecutivo	\$ 1.00
2037557	modulo semi-ejecutivo	\$ 1.00
2037558	modulo semi-ejecutivo	\$ 1.00
2037559	modulo semi-ejecutivo	\$ 1.00
2037562	modulo EJECUTIVO	\$ 1.00
2037563	modulo EJECUTIVO	\$ 1.00
2037564	mesa de sala de juntas	\$ 1.00
2037565	mesa de sala de juntas	\$ 1.00
2037566	butacas/pupitre	\$ 1.00
2037567	butacas/pupitre	\$ 1.00
2037568	butacas/pupitre	\$ 1.00

UNIVERSIDAD TECNOLÓGICA DE BAHÍA DE BANDERAS
RELACIÓN DE BIENES MUEBLES
31 DE DICIEMBRE DE 2022

	(PESOS)	
CÓDIGO	DESCRIPCIÓN DEL BIEN MUEBLE	VALOR EN LIBROS
2037569	butacas/pupitre	\$ 1.00
2037570	butacas/pupitre	\$ 1.00
2037571	butacas/pupitre	\$ 1.00
2037572	butacas/pupitre	\$ 1.00
2037573	butacas/pupitre	\$ 1.00
2037574	butacas/pupitre	\$ 1.00
2037575	butacas/pupitre	\$ 1.00
2037576	butacas/pupitre	\$ 1.00
2037577	butacas/pupitre	\$ 1.00
2037578	butacas/pupitre	\$ 1.00
2037579	butacas/pupitre	\$ 1.00
2037580	butacas/pupitre	\$ 1.00
2037581	butacas/pupitre	\$ 1.00
2037582	butacas/pupitre	\$ 1.00
2037583	butacas/pupitre	\$ 1.00
2037584	butacas/pupitre	\$ 1.00
2037585	butacas/pupitre	\$ 1.00
2037586	butacas/pupitre	\$ 1.00
2037587	butacas/pupitre	\$ 1.00
2037588	butacas/pupitre	\$ 1.00
2037589	butacas/pupitre	\$ 1.00
2037590	butacas/pupitre	\$ 1.00
2037591	butacas/pupitre	\$ 1.00
2037592	butacas/pupitre	\$ 1.00
2037593	butacas/pupitre	\$ 1.00
2037594	butacas/pupitre	\$ 1.00
2037595	butacas/pupitre	\$ 1.00
2037596	butacas/pupitre	\$ 1.00
2037597	butacas/pupitre	\$ 1.00
2037598	butacas/pupitre	\$ 1.00
2037599	butacas/pupitre	\$ 1.00
2037600	butacas/pupitre	\$ 1.00
2037601	butacas/pupitre	\$ 1.00
2037602	butacas/pupitre	\$ 1.00
2037603	butacas/pupitre	\$ 1.00
2037604	butacas/pupitre	\$ 1.00
2037605	butacas/pupitre	\$ 1.00
2037606	butacas/pupitre	\$ 1.00
2037607	butacas/pupitre	\$ 1.00
2037608	butacas/pupitre	\$ 1.00
2037609	butacas/pupitre	\$ 1.00

UNIVERSIDAD TECNOLÓGICA DE BAHÍA DE BANDERAS
RELACIÓN DE BIENES MUEBLES
31 DE DICIEMBRE DE 2022

	(PESOS)	
CÓDIGO	DESCRIPCIÓN DEL BIEN MUEBLE	VALOR EN LIBROS
2037610	butacas/pupitre	\$ 1.00
2037611	butacas/pupitre	\$ 1.00
2037612	butacas/pupitre	\$ 1.00
2037613	butacas/pupitre	\$ 1.00
2037614	butacas/pupitre	\$ 1.00
2037615	butacas/pupitre	\$ 1.00
2037616	butacas/pupitre	\$ 1.00
2037617	butacas/pupitre	\$ 1.00
2037618	butacas/pupitre	\$ 1.00
2037619	butacas/pupitre	\$ 1.00
2037620	butacas/pupitre	\$ 1.00
2037621	butacas/pupitre	\$ 1.00
2037622	butacas/pupitre	\$ 1.00
2037623	butacas/pupitre	\$ 1.00
2037624	butacas/pupitre	\$ 1.00
2037625	butacas/pupitre	\$ 1.00
2037626	butacas/pupitre	\$ 1.00
2037627	butacas/pupitre	\$ 1.00
2037628	butacas/pupitre	\$ 1.00
2037629	butacas/pupitre	\$ 1.00
2037630	butacas/pupitre	\$ 1.00
2037631	butacas/pupitre	\$ 1.00
2037632	butacas/pupitre	\$ 1.00
2037633	butacas/pupitre	\$ 1.00
2037634	butacas/pupitre	\$ 1.00
2037635	butacas/pupitre	\$ 1.00
2037636	butacas/pupitre	\$ 1.00
2037637	butacas/pupitre	\$ 1.00
2037638	butacas/pupitre	\$ 1.00
2037639	butacas/pupitre	\$ 1.00
2037640	butacas/pupitre	\$ 1.00
2037641	butacas/pupitre	\$ 1.00
2037642	butacas/pupitre	\$ 1.00
2037643	butacas/pupitre	\$ 1.00
2037644	butacas/pupitre	\$ 1.00
2037645	butacas/pupitre	\$ 1.00
2037646	butacas/pupitre	\$ 1.00
2037647	butacas/pupitre	\$ 1.00
2037648	butacas/pupitre	\$ 1.00
2037649	butacas/pupitre	\$ 1.00
2037650	butacas/pupitre	\$ 1.00

UNIVERSIDAD TECNOLÓGICA DE BAHÍA DE BANDERAS
RELACIÓN DE BIENES MUEBLES
31 DE DICIEMBRE DE 2022

	(PESOS)	
CÓDIGO	DESCRIPCIÓN DEL BIEN MUEBLE	VALOR EN LIBROS
2037651	butacas/pupitre	\$ 1.00
2037652	butacas/pupitre	\$ 1.00
2037653	butacas/pupitre	\$ 1.00
2037654	butacas/pupitre	\$ 1.00
2037655	butacas/pupitre	\$ 1.00
2037656	butacas/pupitre	\$ 1.00
2037657	butacas/pupitre	\$ 1.00
2037658	butacas/pupitre	\$ 1.00
2037659	butacas/pupitre	\$ 1.00
2037660	butacas/pupitre	\$ 1.00
2037661	butacas/pupitre	\$ 1.00
2037662	butacas/pupitre	\$ 1.00
2037663	butacas/pupitre	\$ 1.00
2037664	butacas/pupitre	\$ 1.00
2037665	butacas/pupitre	\$ 1.00
2037666	butacas/pupitre	\$ 1.00
2037667	butacas/pupitre	\$ 1.00
2037668	butacas/pupitre	\$ 1.00
2037669	butacas/pupitre	\$ 1.00
2037670	butacas/pupitre	\$ 1.00
2037671	butacas/pupitre	\$ 1.00
2037672	butacas/pupitre	\$ 1.00
2037673	butacas/pupitre	\$ 1.00
2037674	butacas/pupitre	\$ 1.00
2037675	butacas/pupitre	\$ 1.00
2037676	butacas/pupitre	\$ 1.00
2037677	butacas/pupitre	\$ 1.00
2037678	butacas/pupitre	\$ 1.00
2037679	butacas/pupitre	\$ 1.00
2037680	butacas/pupitre	\$ 1.00
2037681	butacas/pupitre	\$ 1.00
2037682	butacas/pupitre	\$ 1.00
2037683	butacas/pupitre	\$ 1.00
2037684	butacas/pupitre	\$ 1.00
2037685	butacas/pupitre	\$ 1.00
2037686	butacas/pupitre	\$ 1.00
2037687	butacas/pupitre	\$ 1.00
2037688	butacas/pupitre	\$ 1.00
2037689	butacas/pupitre	\$ 1.00
2037690	butacas/pupitre	\$ 1.00
2037691	butacas/pupitre	\$ 1.00

UNIVERSIDAD TECNOLÓGICA DE BAHÍA DE BANDERAS
RELACIÓN DE BIENES MUEBLES
31 DE DICIEMBRE DE 2022

	(PESOS)	
CÓDIGO	DESCRIPCIÓN DEL BIEN MUEBLE	VALOR EN LIBROS
2037692	butacas/pupitre	\$ 1.00
2037693	butacas/pupitre	\$ 1.00
2037694	butacas/pupitre	\$ 1.00
2037695	butacas/pupitre	\$ 1.00
2037696	butacas/pupitre	\$ 1.00
2037697	butacas/pupitre	\$ 1.00
2037698	butacas/pupitre	\$ 1.00
2037699	butacas/pupitre	\$ 1.00
2037700	butacas/pupitre	\$ 1.00
2037701	butacas/pupitre	\$ 1.00
2037702	butacas/pupitre	\$ 1.00
2037703	butacas/pupitre	\$ 1.00
2037704	butacas/pupitre	\$ 1.00
2037705	butacas/pupitre	\$ 1.00
2037706	butacas/pupitre	\$ 1.00
2037707	butacas/pupitre	\$ 1.00
2037708	butacas/pupitre	\$ 1.00
2037709	butacas/pupitre	\$ 1.00
2037710	butacas/pupitre	\$ 1.00
2037711	butacas/pupitre	\$ 1.00
2037712	butacas/pupitre	\$ 1.00
2037713	butacas/pupitre	\$ 1.00
2037714	butacas/pupitre	\$ 1.00
2037715	butacas/pupitre	\$ 1.00
2037716	butacas/pupitre	\$ 1.00
2037717	butacas/pupitre	\$ 1.00
2037718	butacas/pupitre	\$ 1.00
2037719	butacas/pupitre	\$ 1.00
2037720	butacas/pupitre	\$ 1.00
2037721	butacas/pupitre	\$ 1.00
2037722	butacas/pupitre	\$ 1.00
2037723	butacas/pupitre	\$ 1.00
2037724	butacas/pupitre	\$ 1.00
2037725	butacas/pupitre	\$ 1.00
2037726	butacas/pupitre	\$ 1.00
2037727	butacas/pupitre	\$ 1.00
2037728	butacas/pupitre	\$ 1.00
2037729	butacas/pupitre	\$ 1.00
2037730	butacas/pupitre	\$ 1.00
2037731	butacas/pupitre	\$ 1.00
2037732	butacas/pupitre	\$ 1.00

UNIVERSIDAD TECNOLÓGICA DE BAHÍA DE BANDERAS
RELACIÓN DE BIENES MUEBLES
31 DE DICIEMBRE DE 2022

	(PESOS)	
CÓDIGO	DESCRIPCIÓN DEL BIEN MUEBLE	VALOR EN LIBROS
2037733	butacas/pupitre	\$ 1.00
2037734	butacas/pupitre	\$ 1.00
2037735	butacas/pupitre	\$ 1.00
2037736	butacas/pupitre	\$ 1.00
2037737	butacas/pupitre	\$ 1.00
2037738	butacas/pupitre	\$ 1.00
2037739	butacas/pupitre	\$ 1.00
2037740	butacas/pupitre	\$ 1.00
2037741	butacas/pupitre	\$ 1.00
2037742	butacas/pupitre	\$ 1.00
2037743	butacas/pupitre	\$ 1.00
2037744	butacas/pupitre	\$ 1.00
2037745	butacas/pupitre	\$ 1.00
2037746	butacas/pupitre	\$ 1.00
2037747	butacas/pupitre	\$ 1.00
2037748	butacas/pupitre	\$ 1.00
2037749	butacas/pupitre	\$ 1.00
2037750	butacas/pupitre	\$ 1.00
2037751	butacas/pupitre	\$ 1.00
2037752	butacas/pupitre	\$ 1.00
2037753	butacas/pupitre	\$ 1.00
2037754	butacas/pupitre	\$ 1.00
2037755	butacas/pupitre	\$ 1.00
2037756	butacas/pupitre	\$ 1.00
2037757	butacas/pupitre	\$ 1.00
2037758	butacas/pupitre	\$ 1.00
2037759	butacas/pupitre	\$ 1.00
2037760	butacas/pupitre	\$ 1.00
2037761	butacas/pupitre	\$ 1.00
2037762	butacas/pupitre	\$ 1.00
2037763	butacas/pupitre	\$ 1.00
2037764	butacas/pupitre	\$ 1.00
2037765	butacas/pupitre	\$ 1.00
2037766	butacas/pupitre	\$ 1.00
2037767	butacas/pupitre	\$ 1.00
2037768	butacas/pupitre	\$ 1.00
2037769	butacas/pupitre	\$ 1.00
2037770	butacas/pupitre	\$ 1.00
2037771	butacas/pupitre	\$ 1.00
2037772	butacas/pupitre	\$ 1.00
2037773	butacas/pupitre	\$ 1.00

UNIVERSIDAD TECNOLÓGICA DE BAHÍA DE BANDERAS
RELACIÓN DE BIENES MUEBLES
31 DE DICIEMBRE DE 2022

	(PESOS)	
CÓDIGO	DESCRIPCIÓN DEL BIEN MUEBLE	VALOR EN LIBROS
2037774	butacas/pupitre	\$ 1.00
2037775	butacas/pupitre	\$ 1.00
2037776	butacas/pupitre	\$ 1.00
2037777	butacas/pupitre	\$ 1.00
2037778	butacas/pupitre	\$ 1.00
2037779	butacas/pupitre	\$ 1.00
2037780	butacas/pupitre	\$ 1.00
2037781	butacas/pupitre	\$ 1.00
2037782	butacas/pupitre	\$ 1.00
2037783	butacas/pupitre	\$ 1.00
2037784	butacas/pupitre	\$ 1.00
2037785	butacas/pupitre	\$ 1.00
2037786	butacas/pupitre	\$ 1.00
2037787	butacas/pupitre	\$ 1.00
2037788	butacas/pupitre	\$ 1.00
2037789	butacas/pupitre	\$ 1.00
2037790	butacas/pupitre	\$ 1.00
2037791	butacas/pupitre	\$ 1.00
2037792	butacas/pupitre	\$ 1.00
2037793	butacas/pupitre	\$ 1.00
2037794	butacas/pupitre	\$ 1.00
2037795	butacas/pupitre	\$ 1.00
2037796	butacas/pupitre	\$ 1.00
2037797	butacas/pupitre	\$ 1.00
2037798	butacas/pupitre	\$ 1.00
2037799	butacas/pupitre	\$ 1.00
2037800	butacas/pupitre	\$ 1.00
2037801	butacas/pupitre	\$ 1.00
2037802	butacas/pupitre	\$ 1.00
2037803	butacas/pupitre	\$ 1.00
2037804	butacas/pupitre	\$ 1.00
2037805	butacas/pupitre	\$ 1.00
2037806	butacas/pupitre	\$ 1.00
2037807	butacas/pupitre	\$ 1.00
2037808	butacas/pupitre	\$ 1.00
2037809	butacas/pupitre	\$ 1.00
2037810	butacas/pupitre	\$ 1.00
2037811	butacas/pupitre	\$ 1.00
2037812	butacas/pupitre	\$ 1.00
2037813	butacas/pupitre	\$ 1.00
2037814	butacas/pupitre	\$ 1.00

UNIVERSIDAD TECNOLÓGICA DE BAHÍA DE BANDERAS
RELACIÓN DE BIENES MUEBLES
31 DE DICIEMBRE DE 2022

	(PESOS)	
CÓDIGO	DESCRIPCIÓN DEL BIEN MUEBLE	VALOR EN LIBROS
2037815	butacas/pupitre	\$ 1.00
2037816	butacas/pupitre	\$ 1.00
2037817	butacas/pupitre	\$ 1.00
2037818	butacas/pupitre	\$ 1.00
2037819	butacas/pupitre	\$ 1.00
2037820	butacas/pupitre	\$ 1.00
2037821	butacas/pupitre	\$ 1.00
2037822	butacas/pupitre	\$ 1.00
2037823	butacas/pupitre	\$ 1.00
2037824	butacas/pupitre	\$ 1.00
2037825	butacas/pupitre	\$ 1.00
2037826	butacas/pupitre	\$ 1.00
2037827	butacas/pupitre	\$ 1.00
2037828	butacas/pupitre	\$ 1.00
2037829	butacas/pupitre	\$ 1.00
2037830	butacas/pupitre	\$ 1.00
2037831	butacas/pupitre	\$ 1.00
2037832	butacas/pupitre	\$ 1.00
2037833	butacas/pupitre	\$ 1.00
2037834	butacas/pupitre	\$ 1.00
2037835	butacas/pupitre	\$ 1.00
2037836	butacas/pupitre	\$ 1.00
2037837	butacas/pupitre	\$ 1.00
2037838	butacas/pupitre	\$ 1.00
2037839	butacas/pupitre	\$ 1.00
2037840	butacas/pupitre	\$ 1.00
2037841	butacas/pupitre	\$ 1.00
2037842	butacas/pupitre	\$ 1.00
2037843	butacas/pupitre	\$ 1.00
2037844	butacas/pupitre	\$ 1.00
2037845	butacas/pupitre	\$ 1.00
2037846	butacas/pupitre	\$ 1.00
2037847	butacas/pupitre	\$ 1.00
2037848	butacas/pupitre	\$ 1.00
2037849	butacas/pupitre	\$ 1.00
2037850	butacas/pupitre	\$ 1.00
2037851	butacas/pupitre	\$ 1.00
2037852	butacas/pupitre	\$ 1.00
2037853	butacas/pupitre	\$ 1.00
2037854	butacas/pupitre	\$ 1.00
2037855	butacas/pupitre	\$ 1.00

UNIVERSIDAD TECNOLÓGICA DE BAHÍA DE BANDERAS
RELACIÓN DE BIENES MUEBLES
31 DE DICIEMBRE DE 2022

	(PESOS)	
CÓDIGO	DESCRIPCIÓN DEL BIEN MUEBLE	VALOR EN LIBROS
2037856	butacas/pupitre	\$ 1.00
2037857	butacas/pupitre	\$ 1.00
2037858	butacas/pupitre	\$ 1.00
2037859	butacas/pupitre	\$ 1.00
2037860	butacas/pupitre	\$ 1.00
2037861	butacas/pupitre	\$ 1.00
2037862	butacas/pupitre	\$ 1.00
2037863	butacas/pupitre	\$ 1.00
2037864	butacas/pupitre	\$ 1.00
2037865	butacas/pupitre	\$ 1.00
2037866	butacas/pupitre	\$ 1.00
2037867	butacas/pupitre	\$ 1.00
2037868	butacas/pupitre	\$ 1.00
2037869	butacas/pupitre	\$ 1.00
2037870	butacas/pupitre	\$ 1.00
2037871	butacas/pupitre	\$ 1.00
2037872	butacas/pupitre	\$ 1.00
2037873	butacas/pupitre	\$ 1.00
2037874	butacas/pupitre	\$ 1.00
2037875	butacas/pupitre	\$ 1.00
2037876	butacas/pupitre	\$ 1.00
2037877	butacas/pupitre	\$ 1.00
2037878	butacas/pupitre	\$ 1.00
2037879	butacas/pupitre	\$ 1.00
2037880	butacas/pupitre	\$ 1.00
2037881	butacas/pupitre	\$ 1.00
2037882	butacas/pupitre	\$ 1.00
2037883	butacas/pupitre	\$ 1.00
2037884	butacas/pupitre	\$ 1.00
2037885	butacas/pupitre	\$ 1.00
2037886	butacas/pupitre	\$ 1.00
2037887	butacas/pupitre	\$ 1.00
2037888	butacas/pupitre	\$ 1.00
2037889	butacas/pupitre	\$ 1.00
2037890	butacas/pupitre	\$ 1.00
2037891	butacas/pupitre	\$ 1.00
2037892	butacas/pupitre	\$ 1.00
2037893	butacas/pupitre	\$ 1.00
2037894	butacas/pupitre	\$ 1.00
2037895	butacas/pupitre	\$ 1.00
2037896	butacas/pupitre	\$ 1.00

UNIVERSIDAD TECNOLÓGICA DE BAHÍA DE BANDERAS
RELACIÓN DE BIENES MUEBLES
31 DE DICIEMBRE DE 2022

	(PESOS)	
CÓDIGO	DESCRIPCIÓN DEL BIEN MUEBLE	VALOR EN LIBROS
2037897	butacas/pupitre	\$ 1.00
2037898	butacas/pupitre	\$ 1.00
2037899	butacas/pupitre	\$ 1.00
2037900	butacas/pupitre	\$ 1.00
2037901	butacas/pupitre	\$ 1.00
2037902	butacas/pupitre	\$ 1.00
2037903	butacas/pupitre	\$ 1.00
2037904	butacas/pupitre	\$ 1.00
2037905	butacas/pupitre	\$ 1.00
2037906	butacas/pupitre	\$ 1.00
2037907	butacas/pupitre	\$ 1.00
2037908	butacas/pupitre	\$ 1.00
2037909	butacas/pupitre	\$ 1.00
2037910	butacas/pupitre	\$ 1.00
2037911	butacas/pupitre	\$ 1.00
2037912	butacas/pupitre	\$ 1.00
2037913	butacas/pupitre	\$ 1.00
2037914	butacas/pupitre	\$ 1.00
2037915	butacas/pupitre	\$ 1.00
2037916	butacas/pupitre	\$ 1.00
2037917	butacas/pupitre	\$ 1.00
2037918	butacas/pupitre	\$ 1.00
2037919	butacas/pupitre	\$ 1.00
2037920	butacas/pupitre	\$ 1.00
2037921	butacas/pupitre	\$ 1.00
2037922	butacas/pupitre	\$ 1.00
2037923	butacas/pupitre	\$ 1.00
2037924	butacas/pupitre	\$ 1.00
2037925	butacas/pupitre	\$ 1.00
2037926	butacas/pupitre	\$ 1.00
2037927	butacas/pupitre	\$ 1.00
2037928	butacas/pupitre	\$ 1.00
2037929	butacas/pupitre	\$ 1.00
2037930	butacas/pupitre	\$ 1.00
2037931	butacas/pupitre	\$ 1.00
2037932	butacas/pupitre	\$ 1.00
2037933	butacas/pupitre	\$ 1.00
2037934	butacas/pupitre	\$ 1.00
2037935	butacas/pupitre	\$ 1.00
2037936	butacas/pupitre	\$ 1.00
2037937	butacas/pupitre	\$ 1.00

UNIVERSIDAD TECNOLÓGICA DE BAHÍA DE BANDERAS
RELACIÓN DE BIENES MUEBLES
31 DE DICIEMBRE DE 2022

	(PESOS)	
CÓDIGO	DESCRIPCIÓN DEL BIEN MUEBLE	VALOR EN LIBROS
2037938	butacas/pupitre	\$ 1.00
2037939	butacas/pupitre	\$ 1.00
2037940	butacas/pupitre	\$ 1.00
2037941	butacas/pupitre	\$ 1.00
2037942	butacas/pupitre	\$ 1.00
2037943	butacas/pupitre	\$ 1.00
2037944	butacas/pupitre	\$ 1.00
2037945	butacas/pupitre	\$ 1.00
2037946	aire acondicionado york con control	\$ 1.00
2037947	paneles,cable utp,placas,jacks,patch,racks,organizador,barra(2RACKS)cableado estructurado	\$ 1.00
2037948	licencias cal windows 2003 server(27 LICENCIAS)	\$ 1.00
2037950	servicio de aplicación: servidor dl 380 g4	\$ 1.00
2037951	isla margarita	\$ 1.00
2037952	isla margarita	\$ 1.00
2037953	isla margarita	\$ 1.00
2037954	isla margarita	\$ 1.00
2037955	isla margarita	\$ 1.00
2037956	escritorio de profesor	\$ 1.00
2037957	mueble para servidores de comunicaciones y de recursos	\$ 1.00
2037958	proyector multimedia	\$ 1.00
2037959	impresora laser	\$ 1.00
2037960	camara de video	\$ 1.00
2037961	tableta de pizarron portatil	\$ 1.00
2037962	grabadora de audio	\$ 1.00
2037963	video casetera	\$ 1.00
2037964	software didactico para idiomas	\$ 1.00
2037965	software de administracion de estudiantes (creacion de curso multimedia)	\$ 1.00
2037966	software de creacion de evaluaciones	\$ 1.00
2037967	software de creacion de practicas multimedias didacticas	\$ 1.00
2037969	teletutoria	\$ 1.00
2037970	puesto de estudiantes (25 CON PANTALLA PLANAS Y 25 DIADEMAS)	\$ 1.00
2037971	puesto de estudiantes (25 CON PANTALLA PLANAS Y 25 DIADEMAS)	\$ 1.00
2037972	puesto de estudiantes (25 CON PANTALLA PLANAS Y 25 DIADEMAS)	\$ 1.00
2037973	puesto de estudiantes (25 CON PANTALLA PLANAS Y 25 DIADEMAS)	\$ 1.00

UNIVERSIDAD TECNOLÓGICA DE BAHÍA DE BANDERAS
RELACIÓN DE BIENES MUEBLES
31 DE DICIEMBRE DE 2022

	(PESOS)	
CÓDIGO	DESCRIPCIÓN DEL BIEN MUEBLE	VALOR EN LIBROS
2037974	puesto de estudiantes (25 CON PANTALLA PLANAS Y 25 DIADEMAS)	\$ 1.00
2037975	puesto de estudiantes (25 CON PANTALLA PLANAS Y 25 DIADEMAS)	\$ 1.00
2037976	puesto de estudiantes (25 CON PANTALLA PLANAS Y 25 DIADEMAS)	\$ 1.00
2037977	puesto de estudiantes (25 CON PANTALLA PLANAS Y 25 DIADEMAS)	\$ 1.00
2037978	puesto de estudiantes (25 CON PANTALLA PLANAS Y 25 DIADEMAS)	\$ 1.00
2037979	puesto de estudiantes (25 CON PANTALLA PLANAS Y 25 DIADEMAS)	\$ 1.00
2037980	puesto de estudiantes (25 CON PANTALLA PLANAS Y 25 DIADEMAS)	\$ 1.00
2037981	puesto de estudiantes (25 CON PANTALLA PLANAS Y 25 DIADEMAS)	\$ 1.00
2037982	puesto de estudiantes (25 CON PANTALLA PLANAS Y 25 DIADEMAS)	\$ 1.00
2037983	puesto de estudiantes (25 CON PANTALLA PLANAS Y 25 DIADEMAS)	\$ 1.00
2037984	puesto de estudiantes (25 CON PANTALLA PLANAS Y 25 DIADEMAS)	\$ 1.00
2037985	puesto de estudiantes (25 CON PANTALLA PLANAS Y 25 DIADEMAS)	\$ 1.00
2037986	puesto de estudiantes (25 CON PANTALLA PLANAS Y 25 DIADEMAS)	\$ 1.00
2037987	puesto de estudiantes (25 CON PANTALLA PLANAS Y 25 DIADEMAS)	\$ 1.00
2037988	puesto de estudiantes (25 CON PANTALLA PLANAS Y 25 DIADEMAS)	\$ 1.00
2037989	puesto de estudiantes (25 CON PANTALLA PLANAS Y 25 DIADEMAS)	\$ 1.00
2037990	puesto de estudiantes (25 CON PANTALLA PLANAS Y 25 DIADEMAS)	\$ 1.00
2037991	puesto de estudiantes (25 CON PANTALLA PLANAS Y 25 DIADEMAS)	\$ 1.00
2037992	puesto de estudiantes (25 CON PANTALLA PLANAS Y 25 DIADEMAS)	\$ 1.00
2037993	puesto de estudiantes (25 CON PANTALLA PLANAS Y 25 DIADEMAS)	\$ 1.00

UNIVERSIDAD TECNOLÓGICA DE BAHÍA DE BANDERAS
RELACIÓN DE BIENES MUEBLES
31 DE DICIEMBRE DE 2022

	(PESOS)	
CÓDIGO	DESCRIPCIÓN DEL BIEN MUEBLE	VALOR EN LIBROS
2037994	puesto de estudiantes (25 CON PANTALLA PLANAS Y 25 DIADEMAS)	\$ 1.00
2037995	puesto del profesor (1 PC Y 2 PANTALLAS PLANAS)	\$ 1.00
2037996	puesto del profesor (1 PC Y 2 PANTALLAS PLANAS)	\$ 1.00
2037997	puesto del profesor (1 PC Y 2 PANTALLAS PLANAS)	\$ 1.00
2037998	switch	\$ 1.00
2037999	un ups no-break 1400 a	\$ 1.00
2038000	servidor de recursos multimedia	\$ 1.00
2038001	servidor de comunicación	\$ 1.00
2038002	pantalla de proyeccion electrica modelo targa	\$ 1.00
2038003	butacas	\$ 1.00
2038004	butacas	\$ 1.00
2038005	butacas	\$ 1.00
2038006	butacas	\$ 1.00
2038007	butacas	\$ 1.00
2038008	butacas	\$ 1.00
2038009	butacas	\$ 1.00
2038010	butacas	\$ 1.00
2038011	butacas	\$ 1.00
2038012	butacas	\$ 1.00
2038013	butacas	\$ 1.00
2038014	butacas	\$ 1.00
2038015	butacas	\$ 1.00
2038016	butacas	\$ 1.00
2038017	butacas	\$ 1.00
2038018	butacas	\$ 1.00
2038019	butacas	\$ 1.00
2038020	butacas	\$ 1.00
2038021	butacas	\$ 1.00
2038022	butacas	\$ 1.00
2038023	butacas	\$ 1.00
2038024	butacas	\$ 1.00
2038025	butacas	\$ 1.00
2038026	butacas	\$ 1.00
2038027	butacas	\$ 1.00
2038028	butacas	\$ 1.00
2038029	butacas	\$ 1.00
2038030	butacas	\$ 1.00
2038031	butacas	\$ 1.00
2038032	butacas	\$ 1.00
2038033	butacas	\$ 1.00

UNIVERSIDAD TECNOLÓGICA DE BAHÍA DE BANDERAS
RELACIÓN DE BIENES MUEBLES
31 DE DICIEMBRE DE 2022

	(PESOS)	
CÓDIGO	DESCRIPCIÓN DEL BIEN MUEBLE	VALOR EN LIBROS
2038034	butacas	\$ 1.00
2038035	butacas	\$ 1.00
2038036	butacas	\$ 1.00
2038037	butacas	\$ 1.00
2038038	butacas	\$ 1.00
2038039	butacas	\$ 1.00
2038040	butacas	\$ 1.00
2038041	butacas	\$ 1.00
2038042	butacas	\$ 1.00
2038043	butacas	\$ 1.00
2038044	butacas	\$ 1.00
2038045	butacas	\$ 1.00
2038046	butacas	\$ 1.00
2038047	butacas	\$ 1.00
2038048	butacas	\$ 1.00
2038049	butacas	\$ 1.00
2038050	butacas	\$ 1.00
2038051	butacas	\$ 1.00
2038052	butacas	\$ 1.00
2038053	butacas	\$ 1.00
2038054	butacas	\$ 1.00
2038055	butacas	\$ 1.00
2038056	butacas	\$ 1.00
2038057	butacas	\$ 1.00
2038058	butacas	\$ 1.00
2038059	butacas	\$ 1.00
2038060	butacas	\$ 1.00
2038061	butacas	\$ 1.00
2038062	butacas	\$ 1.00
2038063	butacas	\$ 1.00
2038064	butacas	\$ 1.00
2038065	butacas	\$ 1.00
2038066	butacas	\$ 1.00
2038067	butacas	\$ 1.00
2038068	butacas	\$ 1.00
2038069	butacas	\$ 1.00
2038070	butacas	\$ 1.00
2038071	butacas	\$ 1.00
2038072	butacas	\$ 1.00
2038073	butacas	\$ 1.00
2038074	butacas	\$ 1.00

UNIVERSIDAD TECNOLÓGICA DE BAHÍA DE BANDERAS
RELACIÓN DE BIENES MUEBLES
31 DE DICIEMBRE DE 2022

	(PESOS)	
CÓDIGO	DESCRIPCIÓN DEL BIEN MUEBLE	VALOR EN LIBROS
2038075	butacas	\$ 1.00
2038076	butacas	\$ 1.00
2038077	butacas	\$ 1.00
2038078	butacas	\$ 1.00
2038079	butacas	\$ 1.00
2038080	butacas	\$ 1.00
2038081	butacas	\$ 1.00
2038082	butacas	\$ 1.00
2038083	butacas	\$ 1.00
2038084	butacas	\$ 1.00
2038085	butacas	\$ 1.00
2038086	butacas	\$ 1.00
2038087	butacas	\$ 1.00
2038088	butacas	\$ 1.00
2038089	butacas	\$ 1.00
2038090	butacas	\$ 1.00
2038091	butacas	\$ 1.00
2038092	butacas	\$ 1.00
2038093	butacas	\$ 1.00
2038094	butacas	\$ 1.00
2038095	butacas	\$ 1.00
2038096	butacas	\$ 1.00
2038097	butacas	\$ 1.00
2038098	butacas	\$ 1.00
2038099	butacas	\$ 1.00
2038100	butacas	\$ 1.00
2038101	butacas	\$ 1.00
2038102	butacas	\$ 1.00
2038103	butacas	\$ 1.00
2038104	butacas	\$ 1.00
2038105	butacas	\$ 1.00
2038106	butacas	\$ 1.00
2038107	butacas	\$ 1.00
2038108	butacas	\$ 1.00
2038109	butacas	\$ 1.00
2038110	butacas	\$ 1.00
2038111	butacas	\$ 1.00
2038112	butacas	\$ 1.00
2038113	butacas	\$ 1.00
2038114	butacas	\$ 1.00
2038115	butacas	\$ 1.00

UNIVERSIDAD TECNOLÓGICA DE BAHÍA DE BANDERAS
RELACIÓN DE BIENES MUEBLES
31 DE DICIEMBRE DE 2022

	(PESOS)	
CÓDIGO	DESCRIPCIÓN DEL BIEN MUEBLE	VALOR EN LIBROS
2038116	butacas	\$ 1.00
2038117	butacas	\$ 1.00
2038118	butacas	\$ 1.00
2038119	butacas	\$ 1.00
2038120	butacas	\$ 1.00
2038121	butacas	\$ 1.00
2038122	butacas	\$ 1.00
2038123	butacas	\$ 1.00
2038124	butacas	\$ 1.00
2038125	butacas	\$ 1.00
2038126	butacas	\$ 1.00
2038127	butacas	\$ 1.00
2038128	butacas	\$ 1.00
2038129	butacas	\$ 1.00
2038130	butacas	\$ 1.00
2038131	butacas	\$ 1.00
2038132	butacas	\$ 1.00
2038133	butacas	\$ 1.00
2038134	butacas	\$ 1.00
2038135	butacas	\$ 1.00
2038136	butacas	\$ 1.00
2038137	butacas	\$ 1.00
2038138	butacas	\$ 1.00
2038139	butacas	\$ 1.00
2038140	butacas	\$ 1.00
2038141	butacas	\$ 1.00
2038144	microsoft visual studio net 2003 professional n/p 659-01297	\$ 1.00
2038145	software visio 2003 n/p d86-01905	\$ 1.00
2038146	impresora etiquetadora	\$ 1.00
2038149	microsoft office 2003 np:269-07628 (108 LICENCIAS)	\$ 1.00
2038150	microsoft visual fox pro 9.0(27 LICENCIAS)	\$ 1.00
2038152	impresora hp laser color 4650 dn n/p: q3670a	\$ 1.00
2038153	C.P.U	\$ 1.00
2038154	C.P.U	\$ 1.00
2038155	C.P.U	\$ 1.00
2038156	C.P.U	\$ 1.00
2038158	C.P.U	\$ 1.00
2038159	C.P.U	\$ 1.00
2038160	C.P.U	\$ 1.00
2038161	C.P.U	\$ 1.00
2038162	C.P.U	\$ 1.00

UNIVERSIDAD TECNOLÓGICA DE BAHÍA DE BANDERAS
RELACIÓN DE BIENES MUEBLES
31 DE DICIEMBRE DE 2022

	(PESOS)	
CÓDIGO	DESCRIPCIÓN DEL BIEN MUEBLE	VALOR EN LIBROS
2038163	C.P.U	\$ 1.00
2038164	C.P.U	\$ 1.00
2038165	C.P.U	\$ 1.00
2038166	C.P.U	\$ 1.00
2038167	C.P.U	\$ 1.00
2038168	C.P.U	\$ 1.00
2038170	C.P.U	\$ 1.00
2038171	C.P.U	\$ 1.00
2038172	C.P.U	\$ 1.00
2038173	C.P.U	\$ 1.00
2038174	C.P.U	\$ 1.00
2038175	C.P.U	\$ 1.00
2038176	C.P.U	\$ 1.00
2038177	C.P.U	\$ 1.00
2038178	C.P.U	\$ 1.00
2038180	C.P.U	\$ 1.00
2038181	C.P.U	\$ 1.00
2038182	C.P.U	\$ 1.00
2038183	C.P.U	\$ 1.00
2038184	C.P.U	\$ 1.00
2038185	C.P.U	\$ 1.00
2038186	C.P.U	\$ 1.00
2038187	C.P.U	\$ 1.00
2038188	C.P.U	\$ 1.00
2038189	C.P.U	\$ 1.00
2038190	C.P.U	\$ 1.00
2038191	C.P.U	\$ 1.00
2038193	C.P.U	\$ 1.00
2038194	C.P.U	\$ 1.00
2038195	C.P.U	\$ 1.00
2038196	C.P.U	\$ 1.00
2038197	C.P.U	\$ 1.00
2038198	C.P.U	\$ 1.00
2038199	C.P.U	\$ 1.00
2038200	C.P.U	\$ 1.00
2038201	C.P.U	\$ 1.00
2038202	C.P.U	\$ 1.00
2038204	C.P.U	\$ 1.00
2038205	C.P.U	\$ 1.00
2038207	C.P.U	\$ 1.00
2038208	C.P.U	\$ 1.00

UNIVERSIDAD TECNOLÓGICA DE BAHÍA DE BANDERAS
RELACIÓN DE BIENES MUEBLES
31 DE DICIEMBRE DE 2022

	(PESOS)	
CÓDIGO	DESCRIPCIÓN DEL BIEN MUEBLE	VALOR EN LIBROS
2038209	C.P.U	\$ 1.00
2038210	C.P.U	\$ 1.00
2038211	C.P.U	\$ 1.00
2038212	C.P.U	\$ 1.00
2038213	C.P.U	\$ 1.00
2038214	C.P.U	\$ 1.00
2038215	C.P.U	\$ 1.00
2038216	C.P.U	\$ 1.00
2038217	C.P.U	\$ 1.00
2038220	monitor	\$ 1.00
2038222	monitor	\$ 1.00
2038223	monitor	\$ 1.00
2038225	monitor	\$ 1.00
2038226	monitor	\$ 1.00
2038229	monitor	\$ 1.00
2038231	monitor	\$ 1.00
2038233	monitor	\$ 1.00
2038234	monitor	\$ 1.00
2038236	monitor	\$ 1.00
2038237	monitor	\$ 1.00
2038239	monitor	\$ 1.00
2038240	monitor	\$ 1.00
2038242	monitor	\$ 1.00
2038244	monitor	\$ 1.00
2038245	monitor	\$ 1.00
2038246	monitor	\$ 1.00
2038247	monitor	\$ 1.00
2038248	monitor	\$ 1.00
2038249	monitor	\$ 1.00
2038250	monitor	\$ 1.00
2038252	monitor	\$ 1.00
2038253	monitor	\$ 1.00
2038254	monitor	\$ 1.00
2038255	monitor	\$ 1.00
2038256	monitor	\$ 1.00
2038257	monitor	\$ 1.00
2038258	monitor	\$ 1.00
2038259	monitor	\$ 1.00
2038260	monitor	\$ 1.00
2038261	monitor	\$ 1.00
2038262	monitor	\$ 1.00

UNIVERSIDAD TECNOLÓGICA DE BAHÍA DE BANDERAS
RELACIÓN DE BIENES MUEBLES
31 DE DICIEMBRE DE 2022

	(PESOS)	
CÓDIGO	DESCRIPCIÓN DEL BIEN MUEBLE	VALOR EN LIBROS
2038263	monitor	\$ 1.00
2038264	monitor	\$ 1.00
2038265	monitor	\$ 1.00
2038266	monitor	\$ 1.00
2038268	monitor	\$ 1.00
2038269	monitor	\$ 1.00
2038270	monitor	\$ 1.00
2038271	monitor	\$ 1.00
2038274	monitor	\$ 1.00
2038275	monitor	\$ 1.00
2038276	monitor	\$ 1.00
2038277	monitor	\$ 1.00
2038278	monitor	\$ 1.00
2038279	monitor	\$ 1.00
2038280	monitor	\$ 1.00
2038282	software microsoft project 2003 prof y 27 licencias	\$ 1.00
2038283	windows server CAL 2003 spanish OLP NL AE user CAL (110 CANTIDADES)	\$ 1.00
2038284	licencias,switch,tarjetas,fuente de poder, memoriassoftware,bateria,rieles (SITE CABLEADO ESTRUCTURADO)	\$ 1.00
2038285	convertor analogico digital telefonico	\$ 1.00
2038286	convertor analogico digital telefonico	\$ 1.00
2038289	telefono	\$ 1.00
2038291	telefono	\$ 1.00
2038292	telefono	\$ 1.00
2038293	telefono	\$ 1.00
2038294	telefono	\$ 1.00
2038295	telefono	\$ 1.00
2038296	telefono	\$ 1.00
2038297	telefono	\$ 1.00
2038298	telefono	\$ 1.00
2038299	telefono	\$ 1.00
2038300	telefono	\$ 1.00
2038301	telefono	\$ 1.00
2038302	telefono	\$ 1.00
2038303	telefono	\$ 1.00
2038304	telefono	\$ 1.00
2038305	telefono	\$ 1.00
2038306	telefono	\$ 1.00
2038307	telefono	\$ 1.00

UNIVERSIDAD TECNOLÓGICA DE BAHÍA DE BANDERAS
RELACIÓN DE BIENES MUEBLES
31 DE DICIEMBRE DE 2022

	(PESOS)	
CÓDIGO	DESCRIPCIÓN DEL BIEN MUEBLE	VALOR EN LIBROS
2038308	telefono	\$ 1.00
2038309	telefono	\$ 1.00
2038310	telefono	\$ 1.00
2038311	telefono	\$ 1.00
2038312	telefono	\$ 1.00
2038313	telefono	\$ 1.00
2038314	telefono	\$ 1.00
2038315	telefono	\$ 1.00
2038316	telefono	\$ 1.00
2038317	telefono	\$ 1.00
2038318	telefono	\$ 1.00
2038319	telefono	\$ 1.00
2038320	telefono	\$ 1.00
2038321	telefono	\$ 1.00
2038322	telefono	\$ 1.00
2038323	telefono	\$ 1.00
2038324	telefono	\$ 1.00
2038325	telefono	\$ 1.00
2038327	telefono	\$ 1.00
2038328	telefono	\$ 1.00
2038329	estand reforzado	\$ 1.00
2038330	estand reforzado	\$ 1.00
2038331	estand reforzado	\$ 1.00
2038332	estand reforzado	\$ 1.00
2038333	estand reforzado	\$ 1.00
2038336	maquina de escribir	\$ 1.00
2038337	impresora hp deskjet a color 6540	\$ 1.00
2038338	impresora pixma	\$ 1.00
2038339	display expandible	\$ 1.00
2038340	Camioneta Pathfinder 4x4 asientos de piel	\$ 1.00
2038341	fotocopiadora	\$ 1.00
2038342	bancos de laboratorio y/o industrial con respaldo	\$ 1.00
2038343	bancos de laboratorio y/o industrial con respaldo	\$ 1.00
2038344	bancos de laboratorio y/o industrial con respaldo	\$ 1.00
2038345	bancos de laboratorio y/o industrial con respaldo	\$ 1.00
2038346	bancos de laboratorio y/o industrial con respaldo	\$ 1.00
2038347	bancos de laboratorio y/o industrial con respaldo	\$ 1.00
2038348	bancos de laboratorio y/o industrial con respaldo	\$ 1.00
2038349	bancos de laboratorio y/o industrial con respaldo	\$ 1.00
2038350	bancos de laboratorio y/o industrial con respaldo	\$ 1.00
2038351	bancos de laboratorio y/o industrial con respaldo	\$ 1.00

UNIVERSIDAD TECNOLÓGICA DE BAHÍA DE BANDERAS
RELACIÓN DE BIENES MUEBLES
31 DE DICIEMBRE DE 2022

	(PESOS)	
CÓDIGO	DESCRIPCIÓN DEL BIEN MUEBLE	VALOR EN LIBROS
2038352	bancos de laboratorio y/o industrial con respaldo	\$ 1.00
2038353	bancos de laboratorio y/o industrial con respaldo	\$ 1.00
2038354	bancos de laboratorio y/o industrial con respaldo	\$ 1.00
2038355	bancos de laboratorio y/o industrial con respaldo	\$ 1.00
2038356	bancos de laboratorio y/o industrial con respaldo	\$ 1.00
2038357	bancos de laboratorio y/o industrial con respaldo	\$ 1.00
2038358	bancos de laboratorio y/o industrial con respaldo	\$ 1.00
2038359	bancos de laboratorio y/o industrial con respaldo	\$ 1.00
2038360	bancos de laboratorio y/o industrial con respaldo	\$ 1.00
2038361	bancos de laboratorio y/o industrial con respaldo	\$ 1.00
2038362	bancos de laboratorio y/o industrial con respaldo	\$ 1.00
2038363	bancos de laboratorio y/o industrial con respaldo	\$ 1.00
2038364	bancos de laboratorio y/o industrial con respaldo	\$ 1.00
2038365	bancos de laboratorio y/o industrial con respaldo	\$ 1.00
2038366	bancos de laboratorio y/o industrial con respaldo	\$ 1.00
2038367	bancos de laboratorio y/o industrial con respaldo	\$ 1.00
2038368	bancos de laboratorio y/o industrial con respaldo	\$ 1.00
2038369	bancos de laboratorio y/o industrial con respaldo	\$ 1.00
2038370	bancos de laboratorio y/o industrial con respaldo	\$ 1.00
2038371	bancos de laboratorio y/o industrial con respaldo	\$ 1.00
2038372	bancos de laboratorio y/o industrial con respaldo	\$ 1.00
2038373	bancos de laboratorio y/o industrial con respaldo	\$ 1.00
2038374	bancos de laboratorio y/o industrial con respaldo	\$ 1.00
2038375	bancos de laboratorio y/o industrial con respaldo	\$ 1.00
2038376	bancos de laboratorio y/o industrial con respaldo	\$ 1.00
2038377	bancos de laboratorio y/o industrial con respaldo	\$ 1.00
2038378	bancos de laboratorio y/o industrial con respaldo	\$ 1.00
2038379	bancos de laboratorio y/o industrial con respaldo	\$ 1.00
2038380	bancos de laboratorio y/o industrial con respaldo	\$ 1.00
2038381	bancos de laboratorio y/o industrial con respaldo	\$ 1.00
2038382	sillas de visitantes sin brazos	\$ 1.00
2038383	sillas de visitantes sin brazos	\$ 1.00
2038384	sillas de visitantes sin brazos	\$ 1.00
2038385	sillas de visitantes sin brazos	\$ 1.00
2038386	sillas de visitantes sin brazos	\$ 1.00
2038387	sillas de visitantes sin brazos	\$ 1.00
2038388	sillas de visitantes sin brazos	\$ 1.00
2038389	sillas de visitantes sin brazos	\$ 1.00
2038390	sillas de visitantes sin brazos	\$ 1.00
2038391	sillas de visitantes sin brazos	\$ 1.00
2038392	sillas de visitantes sin brazos	\$ 1.00

UNIVERSIDAD TECNOLÓGICA DE BAHÍA DE BANDERAS
RELACIÓN DE BIENES MUEBLES
31 DE DICIEMBRE DE 2022

	(PESOS)	
CÓDIGO	DESCRIPCIÓN DEL BIEN MUEBLE	VALOR EN LIBROS
2038393	sillas de visitantes sin brazos	\$ 1.00
2038394	sillas de visitantes sin brazos	\$ 1.00
2038395	sillas de visitantes sin brazos	\$ 1.00
2038396	sillas de visitantes sin brazos	\$ 1.00
2038397	sillas de visitantes sin brazos	\$ 1.00
2038398	sillas de visitantes sin brazos	\$ 1.00
2038399	sillas de visitantes sin brazos	\$ 1.00
2038400	sillas de visitantes sin brazos	\$ 1.00
2038401	sillas de visitantes sin brazos	\$ 1.00
2038402	sillas de visitantes sin brazos	\$ 1.00
2038403	sillas de visitantes sin brazos	\$ 1.00
2038404	sillas de visitantes sin brazos	\$ 1.00
2038405	sillas de visitantes sin brazos	\$ 1.00
2038406	sillas de visitantes sin brazos	\$ 1.00
2038407	sillas de visitantes sin brazos	\$ 1.00
2038408	sillas de visitantes sin brazos	\$ 1.00
2038409	sillas de visitantes sin brazos	\$ 1.00
2038410	sillas de visitantes sin brazos	\$ 1.00
2038411	sillas de visitantes sin brazos	\$ 1.00
2038413	mesas de computo	\$ 1.00
2038414	mesas de computo	\$ 1.00
2038415	mesas de computo	\$ 1.00
2038416	mesas de computo	\$ 1.00
2038417	mesas de computo	\$ 1.00
2038418	mesas de computo	\$ 1.00
2038419	mesas de computo	\$ 1.00
2038420	mesas de computo	\$ 1.00
2038421	mesas de computo	\$ 1.00
2038422	mesas de computo	\$ 1.00
2038423	mesas de computo	\$ 1.00
2038424	mesas de computo	\$ 1.00
2038425	mesas de computo	\$ 1.00
2038426	mesas de computo	\$ 1.00
2038427	mesas de computo	\$ 1.00
2038428	mesas de computo	\$ 1.00
2038429	mesas de computo	\$ 1.00
2038430	mesas de computo	\$ 1.00
2038431	mesas de computo	\$ 1.00
2038432	mesas de computo	\$ 1.00
2038433	mesas de computo	\$ 1.00
2038434	mesas de computo	\$ 1.00

UNIVERSIDAD TECNOLÓGICA DE BAHÍA DE BANDERAS
RELACIÓN DE BIENES MUEBLES
31 DE DICIEMBRE DE 2022

	(PESOS)	
CÓDIGO	DESCRIPCIÓN DEL BIEN MUEBLE	VALOR EN LIBROS
2038435	mesas de computo	\$ 1.00
2038436	mesas de computo	\$ 1.00
2038437	mesas de computo	\$ 1.00
2038438	mesas de computo	\$ 1.00
2038439	mesas de computo	\$ 1.00
2038444	mesas de trabajo 1.50 X 60 cm	\$ 1.00
2038445	mesas de trabajo 1.50 X 60 cm	\$ 1.00
2038446	mesas de trabajo 1.50 X 60 cm	\$ 1.00
2038447	mesas de trabajo	\$ 1.00
2038448	mesas de trabajo	\$ 1.00
2038449	mesas de trabajo	\$ 1.00
2038450	mesas de trabajo	\$ 1.00
2038451	mesas de trabajo	\$ 1.00
2038452	mesas de trabajo	\$ 1.00
2038453	mesas de trabajo	\$ 1.00
2038454	mesas de trabajo	\$ 1.00
2038455	mesas de trabajo	\$ 1.00
2038456	mesas de trabajo	\$ 1.00
2038457	mesas de trabajo	\$ 1.00
2038458	mesas de trabajo	\$ 1.00
2038459	mesas de trabajo	\$ 1.00
2038460	mesas de trabajo	\$ 1.00
2038461	mesas de trabajo	\$ 1.00
2038462	mesas de trabajo	\$ 1.00
2038463	mesas de trabajo	\$ 1.00
2038464	mesas con repisa	\$ 1.00
2038465	mesas con repisa	\$ 1.00
2038466	mesas con repisa	\$ 1.00
2038467	mesas de electronica de 1.80 x .70 x .75	\$ 1.00
2038468	mesas de electronica de 1.80 x .70 x .75	\$ 1.00
2038469	mesas de electronica de 1.80 x .70 x .75	\$ 1.00
2038470	mesas de electronica de 1.80 x .70 x .75	\$ 1.00
2038471	mesas de electronica de 1.80 x .70 x .75	\$ 1.00
2038472	mesas de electronica de 1.80 x .70 x .75	\$ 1.00
2038474	mesas de trabajo duro	\$ 1.00
2038475	mesas de trabajo duro	\$ 1.00
2038476	mesas de trabajo duro	\$ 1.00
2038477	mesas de trabajo duro	\$ 1.00
2038478	mesas de trabajo duro	\$ 1.00
2038479	mesas de trabajo duro	\$ 1.00
2038480	mesas de trabajo duro	\$ 1.00

UNIVERSIDAD TECNOLÓGICA DE BAHÍA DE BANDERAS
RELACIÓN DE BIENES MUEBLES
31 DE DICIEMBRE DE 2022

	(PESOS)	
CÓDIGO	DESCRIPCIÓN DEL BIEN MUEBLE	VALOR EN LIBROS
2038481	estantes armados tipo ensamble	\$ 1.00
2038482	estantes armados tipo ensamble	\$ 1.00
2038483	estantes armados tipo ensamble	\$ 1.00
2038484	estantes armados tipo ensamble	\$ 1.00
2038485	estantes armados tipo ensamble	\$ 1.00
2038486	estantes armados tipo ensamble	\$ 1.00
2038487	estantes armados tipo ensamble	\$ 1.00
2038488	estantes armados tipo ensamble	\$ 1.00
2038489	estantes armados tipo ensamble	\$ 1.00
2038490	estantes armados tipo ensamble	\$ 1.00
2038492	frigoar 2 " ge	\$ 1.00
2038493	autobus diesel	\$ -
2038494	servidor	\$ 1.00
2038495	impresora	\$ 1.00
2038496	impresora	\$ 1.00
2038497	impresora laser	\$ 1.00
2038498	escaner	\$ 1.00
2038499	switc, (laboratorio cisco)	\$ 1.00
2038500	red de vos y datos	\$ 1.00
2038501	punteadora de mesa	\$ 1.00
2038502	maquina de soldar electricamente (electrodo revestido) ca/cd	\$ 1.00
2038503	esmeriladora	\$ 1.00
2038504	equipo para soldar y corte, soldadura oxi-acetileno	\$ 1.00
2038505	sierra circular neumatica para corte en frio	\$ 1.00
2038506	prensa cizalla hidraulica	\$ 1.00
2038507	dobladora	\$ 1.00
2038508	equipo de muescas manual	\$ 1.00
2038509	roladora de potencia	\$ 1.00
2038510	taladro de banco	\$ 1.00
2038511	rectificadora	\$ 1.00
2038512	fresadora vertical	\$ 1.00
2038513	torno paralelo	\$ 1.00
2038514	un juego de maquinas electricas desmontables	\$ 1.00
2038515	accesorio de ensayos rodamiento de friccion	\$ 1.00
2038516	accesorio de ensayos oscilaciones por friccion	\$ 1.00
2038517	accesorio de ensayos perno con anillo	\$ 1.00
2038518	sistema didactico de tribologia modulo basico	\$ 1.00
2038519	banco de entrenamiento en neumatica electroneumatica, hidraulica y electrohidraulica (Laboratorio de Mecanica de Fluidos y Neumatica)	\$ 1.00

UNIVERSIDAD TECNOLÓGICA DE BAHÍA DE BANDERAS
RELACIÓN DE BIENES MUEBLES
31 DE DICIEMBRE DE 2022

	(PESOS)	
CÓDIGO	DESCRIPCIÓN DEL BIEN MUEBLE	VALOR EN LIBROS
2038520	banco para estudio de corrosion	\$ 1.00
2038521	banco de demostracion de desagues	\$ 1.00
2038522	accesorio de demostracion para turbina francis	\$ 1.00
2038523	accesorio de demostracion para turbina peltom	\$ 1.00
2038524	accesorio para estudio de bombas en serie y paralelo	\$ 1.00
2038525	banco basico para hidrodinamica	\$ 1.00
2038526	sistema de entrenamiento en electronica(Laboratorio de Mantenimiento Industrial)	\$ 1.00
2038527	modulo de maquinas electricas	\$ 1.00
2038528	modulo de instalaciones de vigilancia	\$ 1.00
2038529	banco de entrenamiento en instalaciones electricas	\$ 1.00
2038530	sistema de cotrol de procesos industriales	\$ 1.00
2038531	sistema de aire acondicionado de laboratorio con adquisicion de datos por pc	\$ 1.00
2038532	sistema de refrigeracion didactico con simulador de fallas por pc	\$ 1.00
2038533	monitor	\$ 1.00
2038534	monitor	\$ 1.00
2038536	monitor	\$ 1.00
2038537	monitor	\$ 1.00
2038538	monitor	\$ 1.00
2038539	monitor	\$ 1.00
2038540	monitor	\$ 1.00
2038541	monitor	\$ 1.00
2038542	monitor	\$ 1.00
2038543	monitor	\$ 1.00
2038544	monitor	\$ 1.00
2038546	monitor	\$ 1.00
2038547	monitor	\$ 1.00
2038548	monitor	\$ 1.00
2038549	monitor	\$ 1.00
2038550	monitor	\$ 1.00
2038551	monitor	\$ 1.00
2038552	monitor	\$ 1.00
2038553	monitor	\$ 1.00
2038554	monitor	\$ 1.00
2038555	monitor	\$ 1.00
2038557	monitor	\$ 1.00
2038558	monitor	\$ 1.00
2038559	monitor	\$ 1.00
2038560	monitor	\$ 1.00

UNIVERSIDAD TECNOLÓGICA DE BAHÍA DE BANDERAS
RELACIÓN DE BIENES MUEBLES
31 DE DICIEMBRE DE 2022

	(PESOS)	
CÓDIGO	DESCRIPCIÓN DEL BIEN MUEBLE	VALOR EN LIBROS
2038561	monitor	\$ 1.00
2038562	monitor	\$ 1.00
2038564	monitor	\$ 1.00
2038565	monitor	\$ 1.00
2038567	monitor	\$ 1.00
2038568	monitor	\$ 1.00
2038569	monitor	\$ 1.00
2038570	monitor	\$ 1.00
2038572	monitor	\$ 1.00
2038573	monitor	\$ 1.00
2038574	monitor	\$ 1.00
2038575	monitor	\$ 1.00
2038577	monitor	\$ 1.00
2038578	monitor	\$ 1.00
2038579	monitor	\$ 1.00
2038580	monitor	\$ 1.00
2038581	monitor	\$ 1.00
2038582	monitor	\$ 1.00
2038585	lap top (notebook)	\$ 1.00
2038587	lap top (notebook)	\$ 1.00
2038590	plotter	\$ 1.00
2038591	proyector multimedia	\$ 1.00
2038592	proyector multimedia	\$ 1.00
2038593	proyector multimedia	\$ 1.00
2038594	proyector multimedia	\$ 1.00
2038595	proyector multimedia	\$ 1.00
2038596	C.P.U	\$ 1.00
2038597	C.P.U	\$ 1.00
2038600	C.P.U	\$ 1.00
2038601	C.P.U	\$ 1.00
2038602	C.P.U	\$ 1.00
2038603	C.P.U	\$ 1.00
2038604	C.P.U	\$ 1.00
2038605	C.P.U	\$ 1.00
2038606	C.P.U	\$ 1.00
2038607	C.P.U	\$ 1.00
2038608	C.P.U	\$ 1.00
2038609	C.P.U	\$ 1.00
2038610	C.P.U	\$ 1.00
2038611	C.P.U	\$ 1.00
2038612	C.P.U	\$ 1.00

UNIVERSIDAD TECNOLÓGICA DE BAHÍA DE BANDERAS
RELACIÓN DE BIENES MUEBLES
31 DE DICIEMBRE DE 2022

	(PESOS)	
CÓDIGO	DESCRIPCIÓN DEL BIEN MUEBLE	VALOR EN LIBROS
2038613	C.P.U	\$ 1.00
2038614	C.P.U	\$ 1.00
2038615	C.P.U	\$ 1.00
2038616	C.P.U	\$ 1.00
2038617	C.P.U	\$ 1.00
2038618	C.P.U	\$ 1.00
2038619	C.P.U	\$ 1.00
2038620	C.P.U	\$ 1.00
2038621	C.P.U	\$ 1.00
2038622	C.P.U	\$ 1.00
2038623	C.P.U	\$ 1.00
2038624	C.P.U	\$ 1.00
2038625	C.P.U	\$ 1.00
2038626	C.P.U	\$ 1.00
2038627	C.P.U	\$ 1.00
2038628	C.P.U	\$ 1.00
2038629	C.P.U	\$ 1.00
2038630	C.P.U	\$ 1.00
2038631	C.P.U	\$ 1.00
2038632	C.P.U	\$ 1.00
2038633	C.P.U	\$ 1.00
2038635	C.P.U	\$ 1.00
2038636	C.P.U	\$ 1.00
2038637	C.P.U	\$ 1.00
2038638	C.P.U	\$ 1.00
2038639	C.P.U	\$ 1.00
2038640	C.P.U	\$ 1.00
2038641	C.P.U	\$ 1.00
2038642	C.P.U	\$ 1.00
2038643	C.P.U	\$ 1.00
2038644	lockers metalicos de 5 puertas de 1.80 x .40 x .40	\$ 1.00
2038645	lockers metalicos de 5 puertas de 1.80 x .40 x .40	\$ 1.00
2038646	lockers metalicos de 5 puertas de 1.80 x .40 x .40	\$ 1.00
2038647	lockers metalicos de 5 puertas de 1.80 x .40 x .40	\$ 1.00
2038648	lockers metalicos de 5 puertas de 1.80 x .40 x .40	\$ 1.00
	lockers metalicos de 5 puertas de 1.80 x .40 x .40	\$ 1.00
	lockers metalicos de 5 puertas de 1.80 x .40 x .40	\$ 1.00
	lockers metalicos de 5 puertas de 1.80 x .40 x .40	\$ 1.00
	lockers metalicos de 5 puertas de 1.80 x .40 x .40	\$ 1.00
	lockers metalicos de 5 puertas de 1.80 x .40 x .40	\$ 1.00
2038649	lockers metalicos de 5 puertas de 1.80 x .40 x .40	\$ 1.00

UNIVERSIDAD TECNOLÓGICA DE BAHÍA DE BANDERAS
RELACIÓN DE BIENES MUEBLES
31 DE DICIEMBRE DE 2022

	(PESOS)	
CÓDIGO	DESCRIPCIÓN DEL BIEN MUEBLE	VALOR EN LIBROS
2038650	lockers metalicos de 5 puertas de 1.80 x .40 x .40	\$ 1.00
2038651	lockers metalicos de 5 puertas de 1.80 x .40 x .40	\$ 1.00
2038652	lockers metalicos de 5 puertas de 1.80 x .40 x .40	\$ 1.00
2038653	lockers metalicos de 5 puertas de 1.80 x .40 x .40	\$ 1.00
	lockers metalicos de 5 puertas de 1.80 x .40 x .41	\$ 1.00
	lockers metalicos de 5 puertas de 1.80 x .40 x .42	\$ 1.00
	lockers metalicos de 5 puertas de 1.80 x .40 x .43	\$ 1.00
	lockers metalicos de 5 puertas de 1.80 x .40 x .44	\$ 1.00
	lockers metalicos de 5 puertas de 1.80 x .40 x .45	\$ 1.00
2038654	extintor a base de bioxido de carbono capacidad de 10 lbs	\$ 1.00
2038655	extintor a base de bioxido de carbono capacidad de 10 lbs	\$ 1.00
2038656	extintor a base de bioxido de carbono capacidad de 10 lbs	\$ 1.00
2038657	extintor a base de bioxido de carbono capacidad de 10 lbs	\$ 1.00
2038658	extintor a base de bioxido de carbono capacidad de 10 lbs	\$ 1.00
2038659	extintor a base de gas halotron tipo abc capacidad de 5 lbs	\$ 1.00
2038660	gabinete de 4 entrepaños	\$ 1.00
2038661	gabinete de 4 entrepaños	\$ 1.00
2038662	gabinete de 4 entrepaños	\$ 1.00
2038663	televisor de lcd de 46 "	\$ 1.00
2038664	televisor de lcd de 26 "	\$ 1.00
2038665	gravador dvd con disco	\$ 1.00
2038666	pupitres	\$ 1.00
2038667	pupitres	\$ 1.00
2038668	pupitres	\$ 1.00
2038669	pupitres	\$ 1.00
2038670	pupitres	\$ 1.00
2038671	pupitres	\$ 1.00
2038672	pupitres	\$ 1.00
2038673	pupitres	\$ 1.00
2038674	pupitres	\$ 1.00
2038675	pupitres	\$ 1.00
2038676	pupitres	\$ 1.00
2038677	pupitres	\$ 1.00
2038678	pupitres	\$ 1.00
2038679	pupitres	\$ 1.00
2038680	pupitres	\$ 1.00
2038681	pupitres	\$ 1.00
2038682	pupitres	\$ 1.00
2038683	pupitres	\$ 1.00
2038684	pupitres	\$ 1.00
2038685	pupitres	\$ 1.00

UNIVERSIDAD TECNOLÓGICA DE BAHÍA DE BANDERAS
RELACIÓN DE BIENES MUEBLES
31 DE DICIEMBRE DE 2022

	(PESOS)	
CÓDIGO	DESCRIPCIÓN DEL BIEN MUEBLE	VALOR EN LIBROS
2038686	pupitres	\$ 1.00
2038687	pupitres	\$ 1.00
2038688	pupitres	\$ 1.00
2038689	pupitres	\$ 1.00
2038690	pupitres	\$ 1.00
2038691	pupitres	\$ 1.00
2038692	pupitres	\$ 1.00
2038693	pupitres	\$ 1.00
2038694	pupitres	\$ 1.00
2038695	pupitres	\$ 1.00
2038696	pupitres	\$ 1.00
2038697	pupitres	\$ 1.00
2038698	pupitres	\$ 1.00
2038699	pupitres	\$ 1.00
2038700	pupitres	\$ 1.00
2038701	pupitres	\$ 1.00
2038702	pupitres	\$ 1.00
2038703	pupitres	\$ 1.00
2038704	pupitres	\$ 1.00
2038705	pupitres	\$ 1.00
2038706	pupitres	\$ 1.00
2038707	pupitres	\$ 1.00
2038708	pupitres	\$ 1.00
2038709	pupitres	\$ 1.00
2038710	pupitres	\$ 1.00
2038711	pupitres	\$ 1.00
2038716	compresor evans 2 hp	\$ 1,012.50
2038717	lector de codigo de barras fijo	\$ 1.00
2038718	lector laser de codigo de barras inalambrico	\$ 1.00
2038719	lector laser de codigo de barras inalambrico	\$ 1.00
2038720	C.P.U	\$ 1.00
2038721	C.P.U	\$ 1.00
2038722	C.P.U	\$ 1.00
2038723	C.P.U	\$ 1.00
2038724	C.P.U	\$ 1.00
2038725	C.P.U	\$ 1.00
2038726	C.P.U	\$ 1.00
2038727	C.P.U	\$ 1.00
2038728	C.P.U	\$ 1.00
2038729	C.P.U	\$ 1.00
2038730	C.P.U	\$ 1.00

UNIVERSIDAD TECNOLÓGICA DE BAHÍA DE BANDERAS
RELACIÓN DE BIENES MUEBLES
31 DE DICIEMBRE DE 2022

	(PESOS)	
CÓDIGO	DESCRIPCIÓN DEL BIEN MUEBLE	VALOR EN LIBROS
2038731	C.P.U	\$ 1.00
2038732	C.P.U	\$ 1.00
2038733	C.P.U	\$ 1.00
2038734	C.P.U	\$ 1.00
2038735	C.P.U	\$ 1.00
2038736	C.P.U	\$ 1.00
2038737	C.P.U	\$ 1.00
2038738	C.P.U	\$ 1.00
2038739	C.P.U	\$ 1.00
2038740	monitor	\$ 1.00
2038741	monitor	\$ 1.00
2038742	monitor	\$ 1.00
2038743	monitor	\$ 1.00
2038744	monitor	\$ 1.00
2038745	monitor	\$ 1.00
2038747	monitor (cpu)	\$ 1.00
2038748	monitor	\$ 1.00
2038749	monitor	\$ 1.00
2038750	monitor	\$ 1.00
2038751	monitor	\$ 1.00
2038752	monitor	\$ 1.00
2038753	monitor	\$ 1.00
2038754	monitor	\$ 1.00
2038755	monitor	\$ 1.00
2038756	monitor	\$ 1.00
2038757	monitor	\$ 1.00
2038758	monitor	\$ 1.00
2038759	monitor	\$ 1.00
2038760	camaras de vigilancia	\$ 634.27
2038761	camaras de vigilancia	\$ 634.27
2038762	camaras de vigilancia	\$ 634.27
2038763	camaras de vigilancia	\$ 634.27
2038764	equipo de vigilancia	\$ 634.27
2038765	equipo de seguridad	\$ 4,207.53
2038766	licencias (4)	\$ 1.00
2038767	licencia	\$ 1.00
2038769	licencia	\$ 1.00
2038771	switc	\$ 1.00
2038772	switc	\$ 1.00
2039062	gabinete para cortadora de carne de 1.00 x .08 x .9	\$ 1.00
2039079	gabinete para tarja de 1.20 x .57 x .90	\$ 1.00

UNIVERSIDAD TECNOLÓGICA DE BAHÍA DE BANDERAS
RELACIÓN DE BIENES MUEBLES
31 DE DICIEMBRE DE 2022

	(PESOS)	
CÓDIGO	DESCRIPCIÓN DEL BIEN MUEBLE	VALOR EN LIBROS
2039080	gabinete para tarja de 1.20 x .57 x .90	\$ 1.00
2039081	gabinete para tarja de 1.20 x .57 x .90	\$ 1.00
2039082	gabinete para tarja de 1.20 x .57 x .90	\$ 1.00
2039111	carro para transportar hielo	\$ 1.00
2039239	anaqueles para camara de refrigeracion	\$ 1.00
2039248	contenedor de basura	\$ 1.00
2040110	mesa rectangular 1.80 x 73 x 74	\$ 233.62
2038782	refrigerador debajo de mesa	\$ 1.00
2040111	mesa rectangular 1.80 x 73 x 74	\$ 235.63
2041180	molde quiche exoglass matfer bourgeat (10 piezas)	\$ 8,932.00
2037131	amplificador 210W con reproductor	\$ 1.00
2038773	parilla de 2 quemadores con grill	\$ 709,581.64
2038774	refrigerador debajo de mesa	\$ 1.00
2038775	refrigerador debajo de mesa	\$ 1.00
2038776	refrigerador debajo de mesa	\$ 1.00
2038777	refrigerador debajo de mesa	\$ 1.00
2038778	refrigerador debajo de mesa	\$ 1.00
2038779	refrigerador debajo de mesa	\$ 1.00
2038780	refrigerador debajo de mesa	\$ 1.00
2038781	refrigerador debajo de mesa	\$ 1.00
2038783	refrigerador debajo de mesa	\$ 1.00
2038784	refrigerador debajo de mesa	\$ 1.00
2038785	horno combi	\$ 1.00
2038789	estufa de 6 quemadores con horno	\$ 1.00
2038790	freidora	\$ 1.00
2038791	grill (asador)	\$ 1.00
2038792	estufa wok	\$ 1.00
2038793	salamandra	\$ 1.00
2038794	plancha	\$ 1.00
2038795	parrilla de 4 quemadores	\$ 1.00
2038796	parrilla de 4 quemadores	\$ 1.00
2038797	parrilla de 4 quemadores	\$ 1.00
2038798	parrilla de 4 quemadores	\$ 1.00
2038799	parrilla de 4 quemadores	\$ 1.00
2038800	parrilla de 4 quemadores	\$ 1.00
2038813	telefono	\$ 1.00
2038801	parrilla de 4 quemadores	\$ 1.00
2038802	parrilla de 4 quemadores	\$ 1.00
2038803	parrilla de 4 quemadores	\$ 1.00
2038804	parrilla de 4 quemadores	\$ 1.00
2038805	mesa para instructor con cubierta de granito	\$ 1.00

UNIVERSIDAD TECNOLÓGICA DE BAHÍA DE BANDERAS
RELACIÓN DE BIENES MUEBLES
31 DE DICIEMBRE DE 2022

	(PESOS)	
CÓDIGO	DESCRIPCIÓN DEL BIEN MUEBLE	VALOR EN LIBROS
2038806	gabinete con 2 puertas de .65 x .80 x 0.9m	\$ 1.00
2038807	gabinete con tarja de 1.10 x .67 x .90 m	\$ 1.00
2038808	gabinete con tarja de 1.10 x .67 x .90 m	\$ 1.00
2038809	gabinete con tarja de 1.10 x .67 x .90 m	\$ 1.00
2038810	gabinete con tarja de 1.10 x .67 x .90 m	\$ 1.00
2038811	gabinete con tarja de 1.10 x .67 x .90 m	\$ 1.00
2038812	gabinete con tarja de 1.10 x .67 x .90 m	\$ 1.00
2038814	garabato central de 3.30 x .40 x 30	\$ 1.00
2038815	garabato central de 3.30 x .40 x 30	\$ 1.00
2038816	repisa con cajones de 1.25 x .30 x .30	\$ 1.00
2038817	repisa con cajones de 1.25 x .30 x .31	\$ 1.00
2038818	repisa con cajones de 1.25 x .30 x .32	\$ 1.00
2038819	repisa con cajones de 1.25 x .30 x .33	\$ 1.00
2038820	repisa con cajones de 1.25 x .30 x .34	\$ 1.00
2038821	repisa con cajones de 1.25 x .30 x .35	\$ 1.00
2038822	repisa con cajones de 1.25 x .30 x .36	\$ 1.00
2038823	gabinete con 2 puertas de 1.25 x .80 x 90	\$ 1.00
2038824	gabinete con 2 puertas de 1.25 x .80 x 90	\$ 1.00
2038825	gabinete con 2 puertas de 1.25 x .80 x 90	\$ 1.00
2038826	gabinete con 2 puertas de 1.25 x .80 x 90	\$ 1.00
2038827	gabinete con 2 puertas de 1.25 x .80 x 90	\$ 1.00
2038828	gabinete con 2 puertas de 1.25 x .80 x 90	\$ 1.00
2038829	gabinete con 2 puertas de 1.25 x .80 x 90	\$ 1.00
2038830	gabinete bajo para parrillas de 2.14 x .80 x 1.05 x .55 m	\$ 1.00
2038831	repisa para horno de microondas de .65 x .60 x .30	\$ 1.00
2038832	gabinete para parrilla de 4 quemadores de .61 x .91 x .05m	\$ 1.00
2038833	gabinete para parrilla de 4 quemadores de .61 x .91 x .05m	\$ 1.00
2038834	gabinete para parrilla de 4 quemadores de .61 x .91 x .05m	\$ 1.00
2038835	gabinete para parrilla de 4 quemadores de .61 x .91 x .05m	\$ 1.00
2038836	gabinete para parrilla de 4 quemadores de .61 x .91 x .05m	\$ 1.00
2038837	gabinete para parrilla de 4 quemadores de .61 x .91 x .05m	\$ 1.00
2038838	gabinete para parrilla de 4 quemadores de .61 x .91 x .05m	\$ 1.00
2038839	gabinete para parrilla de 4 quemadores de .61 x .91 x .05m	\$ 1.00
2038840	gabinete esquinero 1.75x .80 x 1.10 y de saque .40 x 50 cm	\$ 1.00
2038841	lavamanos con pedestal .40 x .40 x .90	\$ 1.00
2038843	anaquel tipo marimba 1.00 x .60 x 1.80	\$ 1.00
2038844	bastidor para ollas 2.00 x .40 x .40	\$ 1.00
2038845	tarja triple de 2.00 x .80 x 90	\$ 1.00
2038846	gabinete para horno combi de 1.10 x .00 x .60	\$ 1.00
2038847	cubierta en isla de 6 tarjas y rejillas de 7.8 x 1.8	\$ 1.00
2038848	campana de extraccion contra muro de 1.10 x .9 x .6	\$ 1.00

UNIVERSIDAD TECNOLÓGICA DE BAHÍA DE BANDERAS
RELACIÓN DE BIENES MUEBLES
31 DE DICIEMBRE DE 2022

	(PESOS)	
CÓDIGO	DESCRIPCIÓN DEL BIEN MUEBLE	VALOR EN LIBROS
2038849	campana de extraccion contra muro de 1.10 x .9 x .6	\$ 1.00
2038850	campana de extraccion contra muro de 1.10 x .9 x .6	\$ 1.00
2038851	campana de extraccion contra muro de 1.10 x .9 x .6	\$ 1.00
2038852	campana de extraccion contra muro de 1.10 x .9 x .6	\$ 1.00
2038853	campana de extraccion contra muro de 1.10 x .9 x .6	\$ 1.00
2038854	campana de extraccion contra muro de 1.10 x .9 x .6	\$ 1.00
2038855	campana de extraccion contra muro de 1.10 x .9 x .6	\$ 1.00
2038856	campana de extraccion contra muro de 3.8 x 1.2 x 6	\$ 1.00
2038857	campana de extracion para mesa de instructor de .9 x .9 x 6	\$ 1.00
2038858	campana de extracion contra muro de 2.35 x 1.1 x .6	\$ 1.00
2038859	extrator	\$ 1.00
2038860	parrilla de 2 quemadores con griñ (asador) (COCINA NACIONAL)	\$ 1.00
2038861	refrigerador debajo de mesa	\$ 1.00
2038862	refrigerador debajo de mesa	\$ 1.00
2038863	refrigerador debajo de mesa	\$ 1.00
2038864	refrigerador debajo de mesa	\$ 1.00
2038865	refrigerador debajo de mesa	\$ 1.00
2038866	refrigerador debajo de mesa	\$ 1.00
2038867	refrigerador debajo de mesa	\$ 1.00
2038868	refrigerador debajo de mesa	\$ 1.00
2038869	refrigerador debajo de mesa	\$ 1.00
2038870	refrigerador debajo de mesa	\$ 1.00
2038871	refrigerador debajo de mesa	\$ 1.00
2038872	refrigerador debajo de mesa	\$ 1.00
2038873	refrigerador debajo de mesa	\$ 1.00
2038874	parrilla de 4 quemadores	\$ 1.00
2038875	parrilla de 4 quemadores	\$ 1.00
2038876	parrilla de 4 quemadores	\$ 1.00
2038877	parrilla de 4 quemadores	\$ 1.00
2038878	parrilla de 4 quemadores	\$ 1.00
2038879	parrilla de 4 quemadores	\$ 1.00
2038880	parrilla de 4 quemadores	\$ 1.00
2038881	parrilla de 4 quemadores	\$ 1.00
2038882	parrilla de 4 quemadores	\$ 1.00
2038883	parrilla de 4 quemadores	\$ 1.00
2038884	parrilla de 4 quemadores	\$ 1.00
2038885	parrilla de 4 quemadores	\$ 1.00
2038886	salamandra	\$ 1.00
2038887	freidora	\$ 1.00
2038888	plancha	\$ 1.00

UNIVERSIDAD TECNOLÓGICA DE BAHÍA DE BANDERAS
RELACIÓN DE BIENES MUEBLES
31 DE DICIEMBRE DE 2022

	(PESOS)	
CÓDIGO	DESCRIPCIÓN DEL BIEN MUEBLE	VALOR EN LIBROS
2038889	grill (asador)	\$ 1.00
2038890	horno combi	\$ 1.00
2038891	estufa de 6 quemadores con horno	\$ 1.00
2038892	gabinete lateral para refrigerador .67 x .77 x .90	\$ 1.00
2038893	gabinete lateral para refrigerador .67 x .77 x .90	\$ 1.00
2038894	gabinete lateral para refrigerador .67 x .77 x .90	\$ 1.00
2038895	gabinete lateral para refrigerador .67 x .77 x .90	\$ 1.00
2038896	gabinete lateral para refrigerador .67 x .77 x .90	\$ 1.00
2038897	gabinete lateral para refrigerador .67 x .77 x .90	\$ 1.00
2038898	gabinete lateral para refrigerador .67 x .77 x .90	\$ 1.00
2038899	gabinete lateral para refrigerador .67 x .77 x .90	\$ 1.00
2038900	gabinete lateral para refrigerador .67 x .77 x .90	\$ 1.00
2038901	gabinete lateral para refrigerador .67 x .77 x .90	\$ 1.00
2038902	gabinete lateral para refrigerador .67 x .77 x .90	\$ 1.00
2038903	gabinete lateral para refrigerador .67 x .77 x .90	\$ 1.00
2038904	gabinete para parrilla de 4 quemadores de .61 x .90 x .90	\$ 1.00
2038905	gabinete para parrilla de 4 quemadores de .61 x .90 x .90	\$ 1.00
2038906	gabinete para parrilla de 4 quemadores de .61 x .90 x .90	\$ 1.00
2038907	gabinete para parrilla de 4 quemadores de .61 x .90 x .90	\$ 1.00
2038908	gabinete para parrilla de 4 quemadores de .61 x .90 x .90	\$ 1.00
2038909	gabinete para parrilla de 4 quemadores de .61 x .90 x .90	\$ 1.00
2038910	gabinete para parrilla de 4 quemadores de .61 x .90 x .90	\$ 1.00
2038911	gabinete para parrilla de 4 quemadores de .61 x .90 x .90	\$ 1.00
2038912	gabinete para parrilla de 4 quemadores de .61 x .90 x .90	\$ 1.00
2038913	gabinete para parrilla de 4 quemadores de .61 x .90 x .90	\$ 1.00
2038914	gabinete para parrilla de 4 quemadores de .61 x .90 x .90	\$ 1.00
2038915	gabinete para parrilla de 4 quemadores de .61 x .90 x .90	\$ 1.00
2038916	gabinete para tarja .90 x .77 x 90	\$ 1.00
2038917	gabinete para tarja .90 x .77 x 90	\$ 1.00
2038918	gabinete para tarja .90 x .77 x 90	\$ 1.00
2038919	gabinete para tarja .90 x .77 x 90	\$ 1.00
2038920	gabinete para tarja .90 x .77 x 90	\$ 1.00
2038921	gabinete para tarja .90 x .77 x 90	\$ 1.00
2038922	garabato lateral 1.10 x .60	\$ 1.00
2038923	garabato lateral 1.10 x .60	\$ 1.00
2038924	garabato lateral 1.10 x .60	\$ 1.00
2038925	garabato lateral 1.10 x .60	\$ 1.00
2038926	garabato lateral 1.10 x .60	\$ 1.00
2038927	garabato lateral 1.10 x .60	\$ 1.00
2038928	repisa contra muro 1.90 x .30 x .25	\$ 1.00
2038929	repisa contra muro 1.90 x .30 x .25	\$ 1.00

UNIVERSIDAD TECNOLÓGICA DE BAHÍA DE BANDERAS
RELACIÓN DE BIENES MUEBLES
31 DE DICIEMBRE DE 2022

	(PESOS)	
CÓDIGO	DESCRIPCIÓN DEL BIEN MUEBLE	VALOR EN LIBROS
2038930	gabinete 1.90 x .80 x .90	\$ 1.00
2038931	gabinete 1.90 x .80 x .90	\$ 1.00
2038932	gabinete con sanques 1.40 x .80 x .90	\$ 1.00
2038933	gabinete para horno combi de 1.10 x .00 x .60	\$ 1.00
2038934	gabinete para plancha .92 x .90 x 1.05	\$ 1.00
2038935	gabinete para asador .86 x .80 x .05	\$ 1.00
2038936	gabinete cabecero para tarja de .77 x .77 x 90	\$ 1.00
2038937	gabinete cabecero para tarja de .77 x .77 x 90	\$ 1.00
2038938	repisa contra muro 1.10 x .30 x .25	\$ 1.00
2038940	anaquel tipo marimba 1.00 x .60 x 1.80	\$ 1.00
2038941	bastidor para ollas 2.00 x .40 x .40	\$ 1.00
2038942	tarja triple de 2.00 x .80 x 90	\$ 1.00
2038943	lavamanos con pedestal .40 x .40 x .90	\$ 1.00
2038944	comal	\$ 1.00
2038945	cubierta para isla con 3 tarjas de 5.8 x 1.8	\$ 1.00
2038946	cubierta para isla con 3 tarjas de 5.8 x 1.8	\$ 1.00
2038947	campana de extraccion en isla para instructor de .90 x .90 x 30	\$ 1.00
2038948	campanas de extraccion en isla de 2.10 x .90 x .60	\$ 1.00
2038949	campanas de extraccion en isla de 2.10 x .90 x .60	\$ 1.00
2038950	campanas de extraccion en isla de 2.10 x .90 x .60	\$ 1.00
2038951	campanas de extraccion en isla de 2.10 x .90 x .60	\$ 1.00
2038952	campanas de extraccion en isla de 2.10 x .90 x .60	\$ 1.00
2038953	campanas de extraccion en isla de 2.10 x .90 x .60	\$ 1.00
2038954	campana de extraccion contra muro 5.00 x 1.20 x .60	\$ 1.00
2038955	extractor	\$ 1.00
2038956	parrilla de 2 quemadores con griñ (asador) (COCINA ESTANDAR)	\$ 1.00
2038957	refrigerador debajo de mesa	\$ 1.00
2038958	refrigerador debajo de mesa	\$ 1.00
2038959	refrigerador debajo de mesa	\$ 1.00
2038960	refrigerador debajo de mesa	\$ 1.00
2038961	refrigerador debajo de mesa	\$ 1.00
2038962	refrigerador debajo de mesa	\$ 1.00
2038963	refrigerador debajo de mesa	\$ 1.00
2038964	refrigerador debajo de mesa	\$ 1.00
2038965	refrigerador debajo de mesa	\$ 1.00
2038966	refrigerador debajo de mesa	\$ 1.00
2038967	refrigerador debajo de mesa	\$ 1.00
2038968	refrigerador debajo de mesa	\$ 1.00
2038969	refrigerador debajo de mesa	\$ 1.00

UNIVERSIDAD TECNOLÓGICA DE BAHÍA DE BANDERAS
RELACIÓN DE BIENES MUEBLES
31 DE DICIEMBRE DE 2022

	(PESOS)	
CÓDIGO	DESCRIPCIÓN DEL BIEN MUEBLE	VALOR EN LIBROS
2038970	parrilla de 4 quemadores	\$ 1.00
2038971	parrilla de 4 quemadores	\$ 1.00
2038972	parrilla de 4 quemadores	\$ 1.00
2038973	parrilla de 4 quemadores	\$ 1.00
2038974	parrilla de 4 quemadores	\$ 1.00
2038975	parrilla de 4 quemadores	\$ 1.00
2038976	parrilla de 4 quemadores	\$ 1.00
2038977	parrilla de 4 quemadores	\$ 1.00
2038978	parrilla de 4 quemadores	\$ 1.00
2038979	parrilla de 4 quemadores	\$ 1.00
2038980	parrilla de 4 quemadores	\$ 1.00
2038981	parrilla de 4 quemadores	\$ 1.00
2038982	salamandra	\$ 1.00
2038983	freidora	\$ 1.00
2038984	plancha con lambrin	\$ 1.00
2038985	grill (asador)	\$ 1.00
2038986	horno combi	\$ 1.00
2038987	estufa de 6 quemadores con horno	\$ 1.00
2038988	gabinete lateral para refrigerador de .67 x .77 x .90	\$ 1.00
2038989	gabinete lateral para refrigerador de .67 x .77 x .90	\$ 1.00
2038990	gabinete lateral para refrigerador de .67 x .77 x .90	\$ 1.00
2038991	gabinete lateral para refrigerador de .67 x .77 x .90	\$ 1.00
2038992	gabinete lateral para refrigerador de .67 x .77 x .90	\$ 1.00
2038993	gabinete lateral para refrigerador de .67 x .77 x .90	\$ 1.00
2038994	gabinete lateral para refrigerador de .67 x .77 x .90	\$ 1.00
2038995	gabinete lateral para refrigerador de .67 x .77 x .90	\$ 1.00
2038996	gabinete lateral para refrigerador de .67 x .77 x .90	\$ 1.00
2038997	gabinete lateral para refrigerador de .67 x .77 x .90	\$ 1.00
2038998	gabinete lateral para refrigerador de .67 x .77 x .90	\$ 1.00
2038999	gabinete lateral para refrigerador de .67 x .77 x .90	\$ 1.00
2039000	gabinete para parrilla de 4 quemadores de .61 x .90 x .90	\$ 1.00
2039001	gabinete para parrilla de 4 quemadores de .61 x .90 x .90	\$ 1.00
2039002	gabinete para parrilla de 4 quemadores de .61 x .90 x .90	\$ 1.00
2039003	gabinete para parrilla de 4 quemadores de .61 x .90 x .90	\$ 1.00
2039004	gabinete para parrilla de 4 quemadores de .61 x .90 x .90	\$ 1.00
2039005	gabinete para parrilla de 4 quemadores de .61 x .90 x .90	\$ 1.00
2039006	gabinete para parrilla de 4 quemadores de .61 x .90 x .90	\$ 1.00
2039007	gabinete para parrilla de 4 quemadores de .61 x .90 x .90	\$ 1.00
2039008	gabinete para parrilla de 4 quemadores de .61 x .90 x .90	\$ 1.00
2039009	gabinete para parrilla de 4 quemadores de .61 x .90 x .90	\$ 1.00
2039010	gabinete para parrilla de 4 quemadores de .61 x .90 x .90	\$ 1.00

UNIVERSIDAD TECNOLÓGICA DE BAHÍA DE BANDERAS
RELACIÓN DE BIENES MUEBLES
31 DE DICIEMBRE DE 2022

	(PESOS)	
CÓDIGO	DESCRIPCIÓN DEL BIEN MUEBLE	VALOR EN LIBROS
2039011	gabinete para parrilla de 4 quemadores de .61 x .90 x .90	\$ 1.00
2039012	gabinete para tarja .90 x .77 x 90	\$ 1.00
2039013	gabinete para tarja .90 x .77 x 90	\$ 1.00
2039014	gabinete para tarja .90 x .77 x 90	\$ 1.00
2039015	gabinete para tarja .90 x .77 x 90	\$ 1.00
2039016	gabinete para tarja .90 x .77 x 90	\$ 1.00
2039017	gabinete para tarja .90 x .77 x 90	\$ 1.00
2039018	garabato lateral 1.10 x .60	\$ 1.00
2039019	garabato lateral 1.10 x .60	\$ 1.00
2039020	garabato lateral 1.10 x .60	\$ 1.00
2039021	garabato lateral 1.10 x .60	\$ 1.00
2039022	garabato lateral 1.10 x .60	\$ 1.00
2039023	garabato lateral 1.10 x .60	\$ 1.00
2039024	repisa contra muro 1.90 x .30 x .25	\$ 1.00
2039025	repisa contra muro 1.90 x .30 x .25	\$ 1.00
2039026	gabinete de 1.90 x .80 x .90	\$ 1.00
2039027	gabinete de 1.90 x .80 x .90	\$ 1.00
2039028	gabinete con sanques 1.40 x .80 x .90	\$ 1.00
2039029	gabinete para horno combi de 1.10 x .00 x .60	\$ 1.00
2039030	gabinete para plancha .92 x .90 x 1.05	\$ 1.00
2039031	gabinete para asador de .86 x 80 x 1.05	\$ 1.00
2039032	gabinete cabecero para tarja de .77 x .77 x 90	\$ 1.00
2039033	gabinete cabecero para tarja de .77 x .77 x 90	\$ 1.00
2039034	repisa contra muro de 1.10 x .30 x 25	\$ 1.00
2039035	anaquel tipo marimba 1.00 x .60 x 1.80	\$ 1.00
2039036	bastidor para ollas 2.00 x .40 x .40	\$ 1.00
2039048	monitor	\$ 1.00
2039037	tarja triple de 2.00 x .80 x 90	\$ 1.00
2039038	lavamanos con pedestal .40 x .40 x .90	\$ 1.00
2039039	cubierta para isla con 3 tarjas de 5.8 x 1.8	\$ 1.00
2039040	cubierta para isla con 3 tarjas de 5.8 x 1.8	\$ 1.00
2039041	campana de extraccion en isla para instructor de .90 x .90 x 30	\$ 1.00
2039042	campanas de extraccion en isla de 2.10 x .90 x .60	\$ 1.00
2039043	campanas de extraccion en isla de 2.10 x .90 x .60	\$ 1.00
2039044	campanas de extraccion en isla de 2.10 x .90 x .60	\$ 1.00
2039045	campanas de extraccion en isla de 2.10 x .90 x .60	\$ 1.00
2039046	campanas de extraccion en isla de 2.10 x .90 x .60	\$ 1.00
2039047	campanas de extraccion en isla de 2.10 x .90 x .60	\$ 1.00
2039060	gabinete con tarja sencilla	\$ 1.00
2039049	campana de extraccion contra muro de 4.30 x 1.20 x .60	\$ 1.00

UNIVERSIDAD TECNOLÓGICA DE BAHÍA DE BANDERAS
RELACIÓN DE BIENES MUEBLES
31 DE DICIEMBRE DE 2022

	(PESOS)	
CÓDIGO	DESCRIPCIÓN DEL BIEN MUEBLE	VALOR EN LIBROS
2039050	extrator	\$ 1.00
2039051	sierra cinta	\$ 1.00
2039052	molino de carne	\$ 1.00
2039053	rebanadora de carne	\$ 1.00
2039054	empacadora al alto vacio	\$ 1.00
2039055	emplayadora de mesa	\$ 1.00
2039056	bascula electrica	\$ 1.00
2039057	tarja triple de 2.00 x .80 x 90	\$ 1.00
2039058	bastidor para ollas 2.00 x .40 x .40	\$ 1.00
2039059	gabinete de apoyo de 65 x 80 x 90	\$ 1.00
2039061	mesa para molino de carne de 1.0 x .08 x .65	\$ 1.00
2039063	anaquel tipo marimba 1.00 x .60 x 1.80	\$ 1.00
2039064	lavamanos con pedestal .40 x .40 x .90	\$ 1.00
2039065	repisa contra muro 1.30 x .30 x .25	\$ 1.00
2039066	gabinete central con puertas de 1.20 x .57 x .09	\$ 1.00
2039067	gabinete central con puertas de 1.20 x .57 x .09	\$ 1.00
2039068	gabinete central con puertas de 1.20 x .57 x .09	\$ 1.00
2039069	gabinete central con puertas de 1.20 x .57 x .09	\$ 1.00
2039070	gabinete central con puertas de 1.20 x .57 x .09	\$ 1.00
2039071	gabinete central con puertas de 1.20 x .57 x .09	\$ 1.00
2039072	gabinete central con puertas de 1.20 x .57 x .09	\$ 1.00
2039073	gabinete central con puertas de 1.20 x .57 x .09	\$ 1.00
2039074	gabinete central con puertas de 1.20 x .57 x .09	\$ 1.00
2039075	gabinete central con puertas de 1.20 x .57 x .09	\$ 1.00
2039076	gabinete central con puertas de 1.20 x .57 x .09	\$ 1.00
2039077	gabinete central con puertas de 1.20 x .57 x .09	\$ 1.00
2039078	gabinete central con puertas de 1.20 x .57 x .09	\$ 1.00
2039083	garabato central de 4.8 x .4 x 3.0	\$ 1.00
2039084	garabato central de 4.8 x .4 x 3.0	\$ 1.00
2039085	carro para empacadora al alto vacio de 50x60x60	\$ 1.00
2039086	cubierta para isla de 4.86 x 1.40 x .15	\$ 1.00
2039087	cubierta para isla de 4.86 x 1.40 x .15	\$ 1.00
2039088	mesa para tajo de 70x80x87.5	\$ 1.00
2039089	camara de refrigeracion para temperatura de +1a+4°c de 1.75 x 1.35 x 2.10	\$ 1.00
2039090	camara de congelacion para temperatura de -15 a -18°c de 1.85 x 1.35 x 2.10	\$ 1.00
2039091	batidora de 12 qts (PASTELERIA)	\$ 1.00
2039092	batidora de 12 qts (PASTELERIA)	\$ 1.00
2039093	refrigerador debajo de mesa	\$ 1.00
2039094	refrigerador debajo de mesa	\$ 1.00

UNIVERSIDAD TECNOLÓGICA DE BAHÍA DE BANDERAS
RELACIÓN DE BIENES MUEBLES
31 DE DICIEMBRE DE 2022

	(PESOS)	
CÓDIGO	DESCRIPCIÓN DEL BIEN MUEBLE	VALOR EN LIBROS
2039095	refrigerador debajo de mesa	\$ 1.00
2039096	refrigerador debajo de mesa	\$ 1.00
2039097	refrigerador debajo de mesa	\$ 1.00
2039098	refrigerador debajo de mesa	\$ 1.00
2039105	refrigerador debajo de mesa	\$ 1.00
2039099	refrigerador debajo de mesa	\$ 1.00
2039100	refrigerador debajo de mesa	\$ 1.00
2039101	refrigerador debajo de mesa	\$ 1.00
2039102	refrigerador debajo de mesa	\$ 1.00
2039103	refrigerador debajo de mesa	\$ 1.00
2039104	refrigerador debajo de mesa	\$ 1.00
2039106	refrigerador debajo de mesa	\$ 1.00
2039107	carro para transportar harina	\$ 1.00
2039108	carro para transportar harina	\$ 1.00
2039109	carro para transportar harina	\$ 1.00
2039110	carro para transportar harina	\$ 1.00
2039112	maquina de hielo	\$ 1.00
2039113	estufa de 6 quemadores con horno	\$ 1.00
2039114	maquina de helado suave	\$ 1.00
2039115	anaquel tipo marimba 1.00 x .60 x 1.80	\$ 1.00
2039116	tarja triple de 2.00 x .80 x 90	\$ 1.00
2039117	bastidor para ollas 2.00 x .40 x .40	\$ 1.00
2039118	gabinete con tarja de 1.25 x .8 x .9	\$ 1.00
2039119	gabinete con tarja de 1.25 x .8 x .9	\$ 1.00
2039120	alacena de 1.25 x .3 x .6	\$ 1.00
2039121	alacena de 1.25 x .3 x .6	\$ 1.00
2039122	repisa para horno de microondas de .65 x .60 x .30	\$ 1.00
2039123	lavamanos con pedestal .40 x .40 x .90	\$ 1.00
2039124	garabato central con repisa de 4.20 x .5 x 3.0	\$ 1.00
2039125	garabato central con repisa de 4.20 x .5 x 3.0	\$ 1.00
2039126	gabinete con entrepaño de .67 x .77 x .90	\$ 1.00
2039127	gabinete con entrepaño de .67 x .77 x .90	\$ 1.00
2039128	gabinete con entrepaño de .67 x .77 x .90	\$ 1.00
2039129	gabinete con entrepaño de .67 x .77 x .90	\$ 1.00
2039130	gabinete con tarja izquierda de 1.25 x .8 x .9	\$ 1.00
2039131	mesa para instructor con cubierta de granito de 2.00 x 1.20 x .90 cm	\$ 1.00
2039132	gabinete con 2 puertas de 1.25 x .80 x 90	\$ 1.00
2039133	cubierta de granito de 4.20 x 1.8	\$ 1.00
2039134	cubierta de granito de 4.20 x 1.8	\$ 1.00
2039135	campana de extraccion contra muro de 1.10 x 1.10 x .6	\$ 1.00

UNIVERSIDAD TECNOLÓGICA DE BAHÍA DE BANDERAS
RELACIÓN DE BIENES MUEBLES
31 DE DICIEMBRE DE 2022

	(PESOS)	
CÓDIGO	DESCRIPCIÓN DEL BIEN MUEBLE	VALOR EN LIBROS
2039136	batidora de 12 qts	\$ 1.00
2039137	batidora de 12 qts (PANADERIA)	\$ 1.00
2039138	refrigerador debajo de mesa	\$ 1.00
2039139	refrigerador debajo de mesa	\$ 1.00
2039140	refrigerador debajo de mesa	\$ 1.00
2039141	refrigerador debajo de mesa	\$ 1.00
2039142	refrigerador debajo de mesa	\$ 1.00
2039143	refrigerador debajo de mesa	\$ 1.00
2039144	refrigerador debajo de mesa	\$ 1.00
2039145	refrigerador debajo de mesa	\$ 1.00
2039151	c.p.u	\$ 1.00
2039146	refrigerador debajo de mesa	\$ 1.00
2039147	refrigerador debajo de mesa	\$ 1.00
2039148	refrigerador debajo de mesa	\$ 1.00
2039149	refrigerador debajo de mesa	\$ 1.00
2039150	refrigerador debajo de mesa	\$ 1.00
2039152	carro para transportar harina	\$ 1.00
2039153	carro para transportar harina	\$ 1.00
2039154	carro para transportar harina	\$ 1.00
2039155	carro para transportar harina	\$ 1.00
2039156	estufa de 6 quemadores con horno	\$ 1.00
2039157	laminadora reversible	\$ 1.00
2039158	cortadora divisora	\$ 1.00
2039159	anaquel tipo marimba 1.00 x .60 x 1.80	\$ 1.00
2039160	tarja triple de 2.00 x .80 x 90	\$ 1.00
2039161	bastidor para ollas 2.00 x .40 x .40	\$ 1.00
2039162	gabinete con tarja de 1.25 x .8 x .9	\$ 1.00
2039163	gabinete con tarja de 1.25 x .8 x .9	\$ 1.00
2039164	alacena de 1.25 x .3 x .6	\$ 1.00
2039170	monitor	\$ 1.00
2039165	alacena de 1.25 x .3 x .6	\$ 1.00
2039166	repisa para horno de microondas de .65 x .60 x .30	\$ 1.00
2039167	lavamanos con pedestal .40 x .40 x .90	\$ 1.00
2039168	garabato central con repisa de 4.20 x .5 x 3.0	\$ 1.00
2039169	garabato central con repisa de 4.20 x .5 x 3.0	\$ 1.00
2039173	gabinetes con entrepano de .67 x .77 x .90 (4 piezas)	\$ 1.00
2039174	gabinete con tarja izquierda de 1.25 x .8 x .9	\$ 1.00
2039175	mesa para instructor con cubierta de granito de 2.00 x 1.20 x .90 cm	\$ 1.00
2039176	gabinete con 2 puertas de 1.25 x .80 x .90	\$ 1.00
2039177	cubierta de granito de 4.20 x 1.8	\$ 1.00

UNIVERSIDAD TECNOLÓGICA DE BAHÍA DE BANDERAS
RELACIÓN DE BIENES MUEBLES
31 DE DICIEMBRE DE 2022

	(PESOS)	
CÓDIGO	DESCRIPCIÓN DEL BIEN MUEBLE	VALOR EN LIBROS
2039178	cubierta de granito de 4.20 x 1.8	\$ 1.00
2039179	campana de extraccion contra muro de 1.10 x 1.10 x .6	\$ 1.00
2039180	camara de fermentacion(HORNEADO)	\$ 1.00
2039181	horno para pizza	\$ 1.00
2039182	horno de convencion	\$ 1.00
2039183	horno de rack para panaderia	\$ 1.00
2039184	carro rack .52 x .66 x 80	\$ 1.00
2039185	carro rack .52 x .66 x 80	\$ 1.00
2039186	carro rack .52 x .66 x 80	\$ 1.00
2039187	carro rack .52 x .66 x 80	\$ 1.00
2039188	gabinete para horno de pizza de 1.50 x .95 x .38 x 1.05	\$ 1.00
2039189	campana de extraccion contra muro de 3.00 x 1.20 x .6	\$ 1.00
2039190	extractor de 10 hp	\$ 1.00
2039191	refrigerador botellero	\$ 1.00
2039192	carros para cantinero de 1.20 x .70 x .9	\$ 1.00
2039193	carros para cantinero de 1.20 x .70 x .9	\$ 1.00
2039194	carros para cantinero de 1.20 x .70 x .9	\$ 1.00
2039195	carros para cantinero de 1.20 x .70 x .9	\$ 1.00
2039196	carros para cantinero de 1.20 x .70 x .9	\$ 1.00
2039197	carros para cantinero de 1.20 x .70 x .9	\$ 1.00
2039198	carros para cantinero de 1.20 x .70 x .9	\$ 1.00
2039199	carros para cantinero de 1.20 x .70 x .9	\$ 1.00
2039200	gabinete con doble tarja 2.50 x .60 x .90	\$ 1.00
2039201	gabinete con doble tarja 2.50 x .60 x .90	\$ 1.00
2039202	alacena de 1.25 x .3 x .6	\$ 1.00
2039203	alacena de 1.25 x .3 x .6	\$ 1.00
2039204	alacena de 1.25 x .3 x .6	\$ 1.00
2039205	alacena de 1.25 x .3 x .6	\$ 1.00
2039206	gabinete laterales botellero de .40 x .70 x .86	\$ 1.00
2039207	gabinete laterales botellero de .40 x .70 x .86	\$ 1.00
2039208	gabinete para cantinero de 1.00 x .70 x .86	\$ 1.00
2039209	gabinete para cantinero de 1.00 x .70 x .86	\$ 1.00
2039210	congelador panoramico de 2 puertas (EQUIPO MENOR GASTRONOMIA)	\$ 1.00
2039211	congelador panoramico de 2 puertas (EQUIPO MENOR GASTRONOMIA)	\$ 1.00
2039212	refrigerador panoramico de 2 puertas	\$ 1.00
2039213	refrigerador panoramico de 2 puertas	\$ 1.00
2039214	licuadora industrail 12 lts	\$ 1.00
2039215	licuadora industrail 12 lts	\$ 1.00
2039216	licuadora industrail 12 lts	\$ 1.00

UNIVERSIDAD TECNOLÓGICA DE BAHÍA DE BANDERAS
RELACIÓN DE BIENES MUEBLES
31 DE DICIEMBRE DE 2022

	(PESOS)	
CÓDIGO	DESCRIPCIÓN DEL BIEN MUEBLE	VALOR EN LIBROS
2039217	licuadora industrail 12 lts	\$ 1.00
2039218	licuadora industrail 12 lts	\$ 1.00
2039219	turbolicuador	\$ 1.00
2039220	turbolicuador	\$ 1.00
2039221	turbolicuador	\$ 1.00
2039222	turbolicuador	\$ 1.00
2039223	turbolicuador	\$ 1.00
2039224	horno de microondas	\$ 1.00
2039225	horno de microondas	\$ 1.00
2039226	horno de microondas	\$ 1.00
2039227	horno de microondas	\$ 1.00
2039228	horno de microondas	\$ 1.00
2039229	horno de microondas	\$ 1.00
2039230	bascula electronica	\$ 1.00
2039231	bascula electronica	\$ 1.00
2039232	bascula electronica	\$ 1.00
2039233	bascula electronica	\$ 1.00
2039234	bascula electronica	\$ 1.00
2039235	anaqueles para camara de refrigeracion	\$ 1.00
2039236	anaqueles para camara de refrigeracion	\$ 1.00
2039237	anaqueles para camara de refrigeracion	\$ 1.00
2039238	anaqueles para camara de refrigeracion	\$ 1.00
2039240	anaqueles para camara de refrigeracion	\$ 1.00
2039241	anaqueles para camara de refrigeracion	\$ 1.00
2039242	anaqueles para camara de refrigeracion	\$ 1.00
2039243	contenedor de basura	\$ 1.00
2039244	contenedor de basura	\$ 1.00
2039249	mesa para catalogos electronico	\$ 136.28
2039250	mesa para catalogos electronico	\$ 136.28
2039251	estante exhibidor de revistas doble de 1 modulos	\$ 136.28
2039252	estante exhibidor de revistas doble de 1 modulos	\$ 136.28
2039253	estante exhibidor de revistas doble de 1 modulos	\$ 136.28
2039254	estante exhibidor de revistas doble de 5 modulos	\$ 136.28
2039255	estante periodiquero	\$ 136.28
2039256	estante periodiquero	\$ 136.28
2039257	estante doble de 5 modulos	\$ 136.28
2039258	estante doble de 5 modulos	\$ 136.28
2039259	estante doble de 5 modulos	\$ 136.28
2039260	estante doble de 4 modulos	\$ 136.28
2039261	estante doble de 4 modulos	\$ 136.28
2039262	estante doble de 7 modulos	\$ 136.28

UNIVERSIDAD TECNOLÓGICA DE BAHÍA DE BANDERAS
RELACIÓN DE BIENES MUEBLES
31 DE DICIEMBRE DE 2022

	(PESOS)	
CÓDIGO	DESCRIPCIÓN DEL BIEN MUEBLE	VALOR EN LIBROS
2039263	estante doble de 7 modulos	\$ 136.28
2039264	estante doble de 7 modulos	\$ 136.28
2039265	estante doble de 7 modulos	\$ 136.28
2039266	estante doble de 7 modulos	\$ 136.28
2039267	estante doble de 7 modulos	\$ 136.28
2039268	estante doble de 7 modulos	\$ 136.28
2039269	estante doble de 7 modulos	\$ 136.28
2039270	estante sencillo de 7 modulos	\$ 136.28
2039271	carro transportador de libros	\$ 136.28
2039272	carro transportador de libros	\$ 136.28
2039273	carro transportador de libros	\$ 136.28
2039274	carro transportador de libros	\$ 136.28
2039275	carro transportador de libros	\$ 136.28
2039276	camioneta de 4 Cilindros	\$ 1.00
2039277	pizarrones de cristal	\$ 456.17
2039278	pizarrones de cristal	\$ 456.17
2039279	pizarrones de cristal	\$ 456.17
2039280	pizarrones de cristal	\$ 456.17
2039281	pizarrones de cristal	\$ 456.17
2039282	pizarrones de cristal	\$ 456.17
2039283	pizarrones de cristal	\$ 456.17
2039284	pizarrones de cristal	\$ 456.17
2039285	sillas de visitantes de 4 patas	\$ 32.20
2039286	sillas de visitantes de 4 patas	\$ 32.20
2039287	sillas de visitantes de 4 patas	\$ 32.20
2039288	sillas de visitantes de 4 patas	\$ 32.20
2039289	sillas de visitantes de 4 patas	\$ 32.20
2039290	sillas de visitantes de 4 patas	\$ 32.20
2039291	sillas de visitantes de 4 patas	\$ 32.20
2039292	sillas de visitantes de 4 patas	\$ 32.20
2039293	sillas de visitantes de 4 patas	\$ 32.20
2039294	sillas de visitantes de 4 patas	\$ 32.20
2039295	sillas de visitantes de 4 patas	\$ 32.20
2039296	sillas de visitantes de 4 patas	\$ 32.20
2039297	sillas de visitantes de 4 patas	\$ 32.20
2039298	sillas de visitantes de 4 patas	\$ 32.20
2039299	sillas de visitantes de 4 patas	\$ 32.20
2039300	sillas de visitantes de 4 patas	\$ 32.20
2039301	sillas de visitantes de 4 patas	\$ 32.20
2039302	sillas de visitantes de 4 patas	\$ 32.20
2039303	sillas de visitantes de 4 patas	\$ 32.20

UNIVERSIDAD TECNOLÓGICA DE BAHÍA DE BANDERAS
RELACIÓN DE BIENES MUEBLES
31 DE DICIEMBRE DE 2022

	(PESOS)	
CÓDIGO	DESCRIPCIÓN DEL BIEN MUEBLE	VALOR EN LIBROS
2039304	sillas de visitantes de 4 patas	\$ 32.20
2039305	sillas de visitantes de 4 patas	\$ 32.20
2039306	sillas de visitantes de 4 patas	\$ 32.20
2039307	sillas de visitantes de 4 patas	\$ 32.20
2039308	sillas de visitantes de 4 patas	\$ 32.20
2039309	sillas de visitantes de 4 patas	\$ 32.20
2039310	sillas de visitantes de 4 patas	\$ 32.20
2039311	sillas de visitantes de 4 patas	\$ 32.20
2039312	sillas de visitantes de 4 patas	\$ 32.20
2039313	sillas de visitantes de 4 patas	\$ 32.20
2039314	sillas de visitantes de 4 patas	\$ 32.20
2039315	sillas de visitantes de 4 patas	\$ 32.20
2039316	sillas de visitantes de 4 patas	\$ 32.20
2039317	sillas de visitantes de 4 patas	\$ 32.20
2039318	sillas de visitantes de 4 patas	\$ 32.20
2039319	sillas de visitantes de 4 patas	\$ 32.20
2039320	sillas de visitantes de 4 patas	\$ 32.20
2039321	sillas de visitantes de 4 patas	\$ 32.20
2039322	sillas de visitantes de 4 patas	\$ 32.20
2039323	sillas de visitantes de 4 patas	\$ 32.20
2039324	sillas de visitantes de 4 patas	\$ 32.20
2039325	sillas de visitantes de 4 patas	\$ 32.20
2039326	sillas de visitantes de 4 patas	\$ 32.20
2039327	sillas de visitantes de 4 patas	\$ 32.20
2039328	sillas de visitantes de 4 patas	\$ 32.20
2039329	sillas de visitantes de 4 patas	\$ 32.20
2039330	sillas de visitantes de 4 patas	\$ 32.20
2039331	sillas de visitantes de 4 patas	\$ 32.20
2039332	sillas de visitantes de 4 patas	\$ 32.20
2039333	sillas de visitantes de 4 patas	\$ 32.20
2039334	sillas de visitantes de 4 patas	\$ 32.20
2039335	sillas de visitantes de 4 patas	\$ 32.20
2039336	sillas de visitantes de 4 patas	\$ 32.20
2039337	sillas de visitantes de 4 patas	\$ 32.20
2039338	sillas de visitantes de 4 patas	\$ 32.20
2039339	sillas de visitantes de 4 patas	\$ 32.20
2039340	sillas de visitantes de 4 patas	\$ 32.20
2039341	sillas de visitantes de 4 patas	\$ 32.20
2039342	sillas de visitantes de 4 patas	\$ 32.20
2039343	sillas de visitantes de 4 patas	\$ 32.20
2039344	sillas de visitantes de 4 patas	\$ 32.20

UNIVERSIDAD TECNOLÓGICA DE BAHÍA DE BANDERAS
RELACIÓN DE BIENES MUEBLES
31 DE DICIEMBRE DE 2022

	(PESOS)	
CÓDIGO	DESCRIPCIÓN DEL BIEN MUEBLE	VALOR EN LIBROS
2039345	sillas de visitantes de 4 patas	\$ 32.20
2039346	sillas de visitantes de 4 patas	\$ 32.20
2039347	sillas de visitantes de 4 patas	\$ 32.20
2039348	sillas de visitantes de 4 patas	\$ 32.20
2039349	sillas de visitantes de 4 patas	\$ 32.20
2039350	sillas de visitantes de 4 patas	\$ 32.20
2039351	sillas de visitantes de 4 patas	\$ 32.20
2039352	sillas de visitantes de 4 patas	\$ 32.20
2039353	sillas de visitantes de 4 patas	\$ 32.20
2039354	sillas de visitantes de 4 patas	\$ 32.20
2039355	sillas de visitantes de 4 patas	\$ 32.20
2039356	sillas de visitantes de 4 patas	\$ 32.20
2039357	sillas de visitantes de 4 patas	\$ 32.20
2039358	sillas de visitantes de 4 patas	\$ 32.20
2039359	sillas de visitantes de 4 patas	\$ 32.20
2039360	sillas de visitantes de 4 patas	\$ 32.20
2039361	sillas de visitantes de 4 patas	\$ 32.20
2039362	sillas de visitantes de 4 patas	\$ 32.20
2039363	sillas de visitantes de 4 patas	\$ 32.20
2039364	sillas de visitantes de 4 patas	\$ 32.20
2039365	sillas de visitantes de 4 patas	\$ 32.20
2039366	sillas de visitantes de 4 patas	\$ 32.20
2039367	sillas de visitantes de 4 patas	\$ 32.20
2039368	sillas de visitantes de 4 patas	\$ 32.20
2039369	sillas de visitantes de 4 patas	\$ 32.20
2039370	sillas de visitantes de 4 patas	\$ 32.20
2039371	sillas de visitantes de 4 patas	\$ 32.20
2039372	sillas de visitantes de 4 patas	\$ 32.20
2039373	sillas de visitantes de 4 patas	\$ 32.20
2039374	sillas de visitantes de 4 patas	\$ 32.20
2039375	sillas de visitantes de 4 patas	\$ 32.20
2039376	sillas de visitantes de 4 patas	\$ 32.20
2039377	sillas de visitantes de 4 patas	\$ 32.20
2039378	sillas de visitantes de 4 patas	\$ 32.20
2039379	sillas de visitantes de 4 patas	\$ 32.20
2039380	sillas de visitantes de 4 patas	\$ 32.20
2039381	sillas de visitantes de 4 patas	\$ 32.20
2039382	sillas de visitantes de 4 patas	\$ 32.20
2039383	sillas de visitantes de 4 patas	\$ 32.20
2039384	sillas de visitantes de 4 patas	\$ 32.20
2039385	sillas de visitantes de 4 patas	\$ 32.20

UNIVERSIDAD TECNOLÓGICA DE BAHÍA DE BANDERAS
RELACIÓN DE BIENES MUEBLES
31 DE DICIEMBRE DE 2022

	(PESOS)	
CÓDIGO	DESCRIPCIÓN DEL BIEN MUEBLE	VALOR EN LIBROS
2039386	sillas de visitantes de 4 patas	\$ 32.20
2039387	sillas de visitantes de 4 patas	\$ 32.20
2039388	sillas de visitantes de 4 patas	\$ 32.20
2039389	sillas de visitantes de 4 patas	\$ 32.20
2039390	sillas de visitantes de 4 patas	\$ 32.20
2039391	sillas de visitantes de 4 patas	\$ 32.20
2039392	sillas de visitantes de 4 patas	\$ 32.20
2039393	sillas de visitantes de 4 patas	\$ 32.20
2039394	sillas de visitantes de 4 patas	\$ 32.20
2039395	sillas de visitantes de 4 patas	\$ 32.20
2039396	sillas de visitantes de 4 patas	\$ 32.20
2039397	sillas de visitantes de 4 patas	\$ 32.20
2039398	sillas de visitantes de 4 patas	\$ 32.20
2039399	sillas de visitantes de 4 patas	\$ 32.20
2039400	sillas de visitantes de 4 patas	\$ 32.20
2039401	sillas de visitantes de 4 patas	\$ 32.20
2039402	sillas de visitantes de 4 patas	\$ 32.20
2039403	sillas de visitantes de 4 patas	\$ 32.20
2039404	sillas de visitantes de 4 patas	\$ 32.20
2039405	sillas de visitantes de 4 patas	\$ 32.20
2039406	sillas de visitantes de 4 patas	\$ 32.20
2039407	sillas de visitantes de 4 patas	\$ 32.20
2039408	sillas de visitantes de 4 patas	\$ 32.20
2039409	sillas de visitantes de 4 patas	\$ 32.20
2039410	sillas de visitantes de 4 patas	\$ 32.20
2039411	sillas de visitantes de 4 patas	\$ 32.20
2039412	sillas de visitantes de 4 patas	\$ 32.20
2039413	sillas de visitantes de 4 patas	\$ 32.20
2039414	sillas de visitantes de 4 patas	\$ 32.20
2039415	sillas de visitantes de 4 patas	\$ 32.20
2039416	sillas de visitantes de 4 patas	\$ 32.20
2039417	sillas de visitantes de 4 patas	\$ 32.20
2039418	sillas de visitantes de 4 patas	\$ 32.20
2039419	sillas de visitantes de 4 patas	\$ 32.20
2039420	sillas de visitantes de 4 patas	\$ 32.20
2039421	sillas de visitantes de 4 patas	\$ 32.20
2039422	sillas de visitantes de 4 patas	\$ 32.20
2039423	sillas de visitantes de 4 patas	\$ 32.20
2039424	sillas de visitantes de 4 patas	\$ 32.20
2039425	sillas de visitantes de 4 patas	\$ 32.20
2039426	sillas de visitantes de 4 patas	\$ 32.20

UNIVERSIDAD TECNOLÓGICA DE BAHÍA DE BANDERAS
RELACIÓN DE BIENES MUEBLES
31 DE DICIEMBRE DE 2022

	(PESOS)	
CÓDIGO	DESCRIPCIÓN DEL BIEN MUEBLE	VALOR EN LIBROS
2039427	sillas de visitantes de 4 patas	\$ 32.20
2039428	sillas de visitantes de 4 patas	\$ 32.20
2039429	sillas de visitantes de 4 patas	\$ 32.20
2039430	sillas de visitantes de 4 patas	\$ 32.20
2039431	sillas de visitantes de 4 patas	\$ 32.20
2039432	sillas de visitantes de 4 patas	\$ 32.20
2039433	sillas de visitantes de 4 patas	\$ 32.20
2039434	sillas de visitantes de 4 patas	\$ 32.20
2039435	butacas	\$ 43.60
2039436	butacas	\$ 43.60
2039437	butacas	\$ 43.60
2039438	butacas	\$ 43.60
2039439	butacas	\$ 43.60
2039440	butacas	\$ 43.60
2039441	butacas	\$ 43.60
2039442	butacas	\$ 43.60
2039443	butacas	\$ 43.60
2039444	butacas	\$ 43.60
2039445	butacas	\$ 43.60
2039446	butacas	\$ 43.60
2039447	butacas	\$ 43.60
2039448	butacas	\$ 43.60
2039449	butacas	\$ 43.60
2039450	butacas	\$ 43.60
2039451	butacas	\$ 43.60
2039452	butacas	\$ 43.60
2039453	butacas	\$ 43.60
2039454	butacas	\$ 43.60
2039455	butacas	\$ 43.60
2039456	butacas	\$ 43.60
2039457	butacas	\$ 43.60
2039458	butacas	\$ 43.60
2039459	butacas	\$ 43.60
2039460	butacas	\$ 43.60
2039461	butacas	\$ 43.60
2039462	butacas	\$ 43.60
2039463	butacas	\$ 43.60
2039464	butacas	\$ 43.60
2039465	butacas	\$ 43.60
2039466	butacas	\$ 43.60
2039467	butacas	\$ 43.60

UNIVERSIDAD TECNOLÓGICA DE BAHÍA DE BANDERAS
RELACIÓN DE BIENES MUEBLES
31 DE DICIEMBRE DE 2022

	(PESOS)	
CÓDIGO	DESCRIPCIÓN DEL BIEN MUEBLE	VALOR EN LIBROS
2039468	butacas	\$ 43.60
2039469	butacas	\$ 43.60
2039470	butacas	\$ 43.60
2039471	butacas	\$ 43.60
2039472	butacas	\$ 43.60
2039473	butacas	\$ 43.60
2039474	butacas	\$ 43.60
2039475	butacas	\$ 43.60
2039476	butacas	\$ 43.60
2039477	butacas	\$ 43.60
2039478	butacas	\$ 43.60
2039479	butacas	\$ 43.60
2039480	butacas	\$ 43.60
2039481	butacas	\$ 43.60
2039485	mesas para maestros de 1.22 x .61 x .75	\$ 69.77
2039486	mesas para maestros de 1.22 x .61 x .75	\$ 69.77
2039487	mesas para maestros de 1.22 x .61 x .75	\$ 69.77
2039488	mesas para maestros de 1.22 x .61 x .75	\$ 69.77
2039489	mesas para maestros de 1.22 x .61 x .75	\$ 69.77
2039490	mesas para maestros de 1.22 x .61 x .75	\$ 69.77
2039491	mesas para maestros de 1.22 x .61 x .75	\$ 69.77
2039492	mesas para maestros de 1.22 x .61 x .75	\$ 69.77
2039493	mesas binarias de 1.50 x .61 x .75	\$ 92.57
2039494	mesas binarias de 1.50 x .61 x .75	\$ 92.57
2039495	mesas binarias de 1.50 x .61 x .75	\$ 92.57
2039496	mesas binarias de 1.50 x .61 x .75	\$ 92.57
2039497	mesas binarias de 1.50 x .61 x .75	\$ 92.57
2039498	mesas binarias de 1.50 x .61 x .75	\$ 92.57
2039499	mesas binarias de 1.50 x .61 x .75	\$ 92.57
2039500	mesas binarias de 1.50 x .61 x .75	\$ 92.57
2039501	mesas binarias de 1.50 x .61 x .75	\$ 92.57
2039502	mesas binarias de 1.50 x .61 x .75	\$ 92.57
2039503	mesas binarias de 1.50 x .61 x .75	\$ 92.57
2039504	mesas binarias de 1.50 x .61 x .75	\$ 92.57
2039505	mesas binarias de 1.50 x .61 x .75	\$ 92.57
2039506	mesas binarias de 1.50 x .61 x .75	\$ 92.57
2039507	mesas binarias de 1.50 x .61 x .75	\$ 92.57
2039508	mesas binarias de 1.50 x .61 x .75	\$ 92.57
2039509	mesas binarias de 1.50 x .61 x .75	\$ 92.57
2039510	mesas binarias de 1.50 x .61 x .75	\$ 92.57
2039511	mesas binarias de 1.50 x .61 x .75	\$ 92.57

UNIVERSIDAD TECNOLÓGICA DE BAHÍA DE BANDERAS
RELACIÓN DE BIENES MUEBLES
31 DE DICIEMBRE DE 2022

	(PESOS)	
CÓDIGO	DESCRIPCIÓN DEL BIEN MUEBLE	VALOR EN LIBROS
2039512	mesas binarias de 1.50 x .61 x .75	\$ 92.57
2039513	mesas binarias de 1.50 x .61 x .75	\$ 92.57
2039514	mesas binarias de 1.50 x .61 x .75	\$ 92.57
2039515	mesas binarias de 1.50 x .61 x .75	\$ 92.57
2039516	mesas binarias de 1.50 x .61 x .75	\$ 92.57
2039517	mesas binarias de 1.50 x .61 x .75	\$ 92.57
2039518	mesas binarias de 1.50 x .61 x .75	\$ 92.57
2039519	mesas binarias de 1.50 x .61 x .75	\$ 92.57
2039550	mesa de trabajo 1.80 x 70 cm	\$ 116.51
2039551	mesa de trabajo 1.80 x 70 cm	\$ 116.51
2039552	mesa de trabajo 1.80 x 70 cm	\$ 116.51
2039553	mesa de trabajo 1.80 x 70 cm	\$ 116.51
2039554	mesa de trabajo 1.80 x 70 cm	\$ 116.51
2039555	mesa de trabajo 1.80 x 70 cm	\$ 116.51
2039556	mesa de trabajo 1.80 x 70 cm	\$ 116.51
2039557	mesa de trabajo 1.80 x 70 cm	\$ 116.51
2039558	mesa de trabajo 1.80 x 70 cm	\$ 116.51
2039559	mesa de trabajo 1.80 x 70 cm	\$ 116.51
2039560	mesa de trabajo 1.80 x 70 cm	\$ 116.51
2039561	mesa de trabajo 1.80 x 70 cm	\$ 116.51
2039562	mesa de trabajo 1.80 x 70 cm	\$ 116.51
2039563	mesa de trabajo 1.80 x 70 cm	\$ 116.51
2039564	mesa de trabajo 1.80 x 70 cm	\$ 116.51
2039565	mesa de trabajo 1.80 x 70 cm	\$ 116.51
2039566	mesa de trabajo 1.80 x 70 cm	\$ 116.51
2039567	mesa de trabajo 1.80 x 70 cm	\$ 116.51
2039568	mesa de trabajo 1.80 x 70 cm	\$ 116.51
2039569	mesa de trabajo 1.80 x 70 cm	\$ 116.51
2039570	mesa de trabajo 1.80 x 70 cm	\$ 116.51
2039571	mesa de trabajo 1.80 x 70 cm	\$ 116.51
2039572	mesa de trabajo 1.80 x 70 cm	\$ 116.51
2039573	mesa de trabajo 1.80 x 70 cm	\$ 116.51
2039574	mesa de trabajo 1.80 x 70 cm	\$ 116.51
2039575	terminal de huella digital	\$ 1.00
2039577	minisplit de 1 1/2 toneladas	\$ 575.00
2039578	sofa de 3 plazas de 2.10 x .90	\$ 436.64
2039579	sofa de 3 plazas de 2.10 x .90	\$ 436.64
2039580	sofa de 3 plazas de 2.10 x .90	\$ 436.64
2039581	sofa de 3 plazas de 2.10 x .90	\$ 436.64
2039582	sofa de 3 plazas de 2.10 x .90	\$ 436.64
2039583	sofa de 2 plazas de 1.50 x .90	\$ 355.25

UNIVERSIDAD TECNOLÓGICA DE BAHÍA DE BANDERAS
RELACIÓN DE BIENES MUEBLES
31 DE DICIEMBRE DE 2022

	(PESOS)	
CÓDIGO	DESCRIPCIÓN DEL BIEN MUEBLE	VALOR EN LIBROS
2039584	sillas de visitantes de 4 patas	\$ 10,787.29
2039585	sillas de visitantes de 4 patas	\$ 1.00
2039586	sillas de visitantes de 4 patas	\$ 1.00
2039587	sillas de visitantes de 4 patas	\$ 1.00
2039588	sillas de visitantes de 4 patas	\$ 1.00
2039589	sillas de visitantes de 4 patas	\$ 1.00
2039590	sillas de visitantes de 4 patas	\$ 1.00
2039591	sillas de visitantes de 4 patas	\$ 1.00
2039592	sillas de visitantes de 4 patas	\$ 1.00
2039593	sillas de visitantes de 4 patas	\$ 1.00
2039594	sillas de visitantes de 4 patas	\$ 1.00
2039595	sillas de visitantes de 4 patas	\$ 1.00
2039596	sillas de visitantes de 4 patas	\$ 1.00
2039597	sillas de visitantes de 4 patas	\$ 1.00
2039598	sillas de visitantes de 4 patas	\$ 1.00
2039599	sillas de visitantes de 4 patas	\$ 1.00
2039600	sillas de visitantes de 4 patas	\$ 1.00
2039601	sillas de visitantes de 4 patas	\$ 1.00
2039602	sillas de visitantes de 4 patas	\$ 1.00
2039603	sillas de visitantes de 4 patas	\$ 1.00
2039604	sillas de visitantes de 4 patas	\$ 1.00
2039605	sillas de visitantes de 4 patas	\$ 1.00
2039606	sillas de visitantes de 4 patas	\$ 1.00
2039607	sillas de visitantes de 4 patas	\$ 1.00
2039608	sillas de visitantes de 4 patas	\$ 1.00
2039609	sillas de visitantes de 4 patas	\$ 1.00
2039610	sillas de visitantes de 4 patas	\$ 1.00
2039611	sillas de visitantes de 4 patas	\$ 1.00
2039612	sillas de visitantes de 4 patas	\$ 1.00
2039613	sillas de visitantes de 4 patas	\$ 1.00
2039614	sillas de visitantes de 4 patas	\$ 1.00
2039615	sillas de visitantes de 4 patas	\$ 1.00
2039616	sillas de visitantes de 4 patas	\$ 1.00
2039617	sillas de visitantes de 4 patas	\$ 1.00
2039618	sillas de visitantes de 4 patas	\$ 1.00
2039619	sillas de visitantes de 4 patas	\$ 1.00
2039620	sillas de visitantes de 4 patas	\$ 1.00
2039621	sillas de visitantes de 4 patas	\$ 1.00
2039622	sillas de visitantes de 4 patas	\$ 1.00
2039623	sillas de visitantes de 4 patas	\$ 1.00
2039624	sillas de visitantes de 4 patas	\$ 1.00

UNIVERSIDAD TECNOLÓGICA DE BAHÍA DE BANDERAS
RELACIÓN DE BIENES MUEBLES
31 DE DICIEMBRE DE 2022

	(PESOS)	
CÓDIGO	DESCRIPCIÓN DEL BIEN MUEBLE	VALOR EN LIBROS
2039625	sillas de visitantes de 4 patas	\$ 1.00
2039626	sillas de visitantes de 4 patas	\$ 1.00
2039627	sillas de visitantes de 4 patas	\$ 1.00
2039628	sillas de visitantes de 4 patas	\$ 1.00
2039629	sillas de visitantes de 4 patas	\$ 1.00
2039630	sillas de visitantes de 4 patas	\$ 1.00
2039631	sillas de visitantes de 4 patas	\$ 1.00
2039632	sillas de visitantes de 4 patas	\$ 1.00
2039633	sillas de visitantes de 4 patas	\$ 1.00
2039634	sillas de visitantes de 4 patas	\$ 1.00
2039635	sillas de visitantes de 4 patas	\$ 1.00
2039636	sillas de visitantes de 4 patas	\$ 1.00
2039637	sillas de visitantes de 4 patas	\$ 1.00
2039638	sillas de visitantes de 4 patas	\$ 1.00
2039639	sillas de visitantes de 4 patas	\$ 1.00
2039640	sillas de visitantes de 4 patas	\$ 1.00
2039641	sillas de visitantes de 4 patas	\$ 1.00
2039642	sillas de visitantes de 4 patas	\$ 1.00
2039643	sillas de visitantes de 4 patas	\$ 1.00
2039644	sillas de visitantes de 4 patas	\$ 1.00
2039645	sillas de visitantes de 4 patas	\$ 1.00
2039646	sillas de visitantes de 4 patas	\$ 1.00
2039647	sillas de visitantes de 4 patas	\$ 1.00
2039648	sillas de visitantes de 4 patas	\$ 1.00
2039649	sillas de visitantes de 4 patas	\$ 1.00
2039650	sillas de visitantes de 4 patas	\$ 1.00
2039651	sillas de visitantes de 4 patas	\$ 1.00
2039652	sillas de visitantes de 4 patas	\$ 1.00
2039653	sillas de visitantes de 4 patas	\$ 1.00
2039654	sillas de visitantes de 4 patas	\$ 1.00
2039655	sillas de visitantes de 4 patas	\$ 1.00
2039656	sillas de visitantes de 4 patas	\$ 1.00
2039657	sillas de visitantes de 4 patas	\$ 1.00
2039658	sillas de visitantes de 4 patas	\$ 1.00
2039659	sillas de visitantes de 4 patas	\$ 1.00
2039660	sillas de visitantes de 4 patas	\$ 1.00
2039661	sillas de visitantes de 4 patas	\$ 1.00
2039662	sillas de visitantes de 4 patas	\$ 1.00
2039663	sillas de visitantes de 4 patas	\$ 1.00
2039664	sillas de visitantes de 4 patas	\$ 1.00
2039665	sillas de visitantes de 4 patas	\$ 1.00

UNIVERSIDAD TECNOLÓGICA DE BAHÍA DE BANDERAS
RELACIÓN DE BIENES MUEBLES
31 DE DICIEMBRE DE 2022

	(PESOS)	
CÓDIGO	DESCRIPCIÓN DEL BIEN MUEBLE	VALOR EN LIBROS
2039666	sillas de visitantes de 4 patas	\$ 1.00
2039667	sillas de visitantes de 4 patas	\$ 1.00
2039668	sillas de visitantes de 4 patas	\$ 1.00
2039669	sillas de visitantes de 4 patas	\$ 1.00
2039670	sillas de visitantes de 4 patas	\$ 1.00
2039671	sillas de visitantes de 4 patas	\$ 1.00
2039672	sillas de visitantes de 4 patas	\$ 1.00
2039673	sillas de visitantes de 4 patas	\$ 1.00
2039674	sillas de visitantes de 4 patas	\$ 1.00
2039675	sillas de visitantes de 4 patas	\$ 1.00
2039676	sillas de visitantes de 4 patas	\$ 1.00
2039677	sillas de visitantes de 4 patas	\$ 1.00
2039678	sillas de visitantes de 4 patas	\$ 1.00
2039679	sillas de visitantes de 4 patas	\$ 1.00
2039680	sillas de visitantes de 4 patas	\$ 1.00
2039681	sillas de visitantes de 4 patas	\$ 1.00
2039682	sillas de visitantes de 4 patas	\$ 1.00
2039683	sillas de visitantes de 4 patas	\$ 1.00
2039684	sillas de visitantes de 4 patas	\$ 1.00
2039685	sillas de visitantes de 4 patas	\$ 1.00
2039686	sillas de visitantes de 4 patas	\$ 1.00
2039687	sillas de visitantes de 4 patas	\$ 1.00
2039688	sillas de visitantes de 4 patas	\$ 1.00
2039689	sillas de visitantes de 4 patas	\$ 1.00
2039690	sillas de visitantes de 4 patas	\$ 1.00
2039691	sillas de visitantes de 4 patas	\$ 1.00
2039692	sillas de visitantes de 4 patas	\$ 1.00
2039693	sillas de visitantes de 4 patas	\$ 1.00
2039694	sillas de visitantes de 4 patas	\$ 1.00
2039695	sillas de visitantes de 4 patas	\$ 1.00
2039696	sillas de visitantes de 4 patas	\$ 1.00
2039697	sillas de visitantes de 4 patas	\$ 1.00
2039698	sillas de visitantes de 4 patas	\$ 1.00
2039699	sillas de visitantes de 4 patas	\$ 1.00
2039700	sillas de visitantes de 4 patas	\$ 1.00
2039701	sillas de visitantes de 4 patas	\$ 1.00
2039702	sillas de visitantes de 4 patas	\$ 1.00
2039703	sillas de visitantes de 4 patas	\$ 1.00
2039704	sillas de visitantes de 4 patas	\$ 1.00
2039705	sillas de visitantes de 4 patas	\$ 1.00
2039706	sillas de visitantes de 4 patas	\$ 1.00

UNIVERSIDAD TECNOLÓGICA DE BAHÍA DE BANDERAS
RELACIÓN DE BIENES MUEBLES
31 DE DICIEMBRE DE 2022

	(PESOS)	
CÓDIGO	DESCRIPCIÓN DEL BIEN MUEBLE	VALOR EN LIBROS
2039707	sillas de visitantes de 4 patas	\$ 1.00
2039708	sillas de visitantes de 4 patas	\$ 1.00
2039709	sillas de visitantes de 4 patas	\$ 1.00
2039710	sillas de visitantes de 4 patas	\$ 1.00
2039711	sillas de visitantes de 4 patas	\$ 1.00
2039712	sillas de visitantes de 4 patas	\$ 1.00
2039713	sillas de visitantes de 4 patas	\$ 1.00
2039714	sillas de visitantes de 4 patas	\$ 1.00
2039715	sillas de visitantes de 4 patas	\$ 1.00
2039716	sillas de visitantes de 4 patas	\$ 1.00
2039717	sillas de visitantes de 4 patas	\$ 1.00
2039718	sillas de visitantes de 4 patas	\$ 1.00
2039719	sillas de visitantes de 4 patas	\$ 1.00
2039720	sillas de visitantes de 4 patas	\$ 1.00
2039721	sillas de visitantes de 4 patas	\$ 1.00
2039722	sillas de visitantes de 4 patas	\$ 1.00
2039723	sillas de visitantes de 4 patas	\$ 1.00
2039724	sillas de visitantes de 4 patas	\$ 1.00
2039725	sillas de visitantes de 4 patas	\$ 1.00
2039726	sillas de visitantes de 4 patas	\$ 1.00
2039727	sillas de visitantes de 4 patas	\$ 1.00
2039728	sillas de visitantes de 4 patas	\$ 1.00
2039729	sillas de visitantes de 4 patas	\$ 1.00
2039730	sillas de visitantes de 4 patas	\$ 1.00
2039731	sillas de visitantes de 4 patas	\$ 1.00
2039732	sillas de visitantes de 4 patas	\$ 1.00
2039733	sillas de visitantes de 4 patas	\$ 1.00
2039734	sillas de visitantes de 4 patas	\$ 1.00
2039735	sillas de visitantes de 4 patas	\$ 1.00
2039736	sillas de visitantes de 4 patas	\$ 1.00
2039737	sillas de visitantes de 4 patas	\$ 1.00
2039738	sillas de visitantes de 4 patas	\$ 1.00
2039739	sillas de visitantes de 4 patas	\$ 1.00
2039740	sillas de visitantes de 4 patas	\$ 1.00
2039741	sillas de visitantes de 4 patas	\$ 1.00
2039742	sillas de visitantes de 4 patas	\$ 1.00
2039743	sillas de visitantes de 4 patas	\$ 1.00
2039744	sillas de visitantes de 4 patas	\$ 1.00
2039745	sillas de visitantes de 4 patas	\$ 1.00
2039746	sillas de visitantes de 4 patas	\$ 1.00
2039747	sillas de visitantes de 4 patas	\$ 1.00

UNIVERSIDAD TECNOLÓGICA DE BAHÍA DE BANDERAS
RELACIÓN DE BIENES MUEBLES
31 DE DICIEMBRE DE 2022

	(PESOS)	
CÓDIGO	DESCRIPCIÓN DEL BIEN MUEBLE	VALOR EN LIBROS
2039748	sillas de visitantes de 4 patas	\$ 1.00
2039749	sillas de visitantes de 4 patas	\$ 1.00
2039750	sillas de visitantes de 4 patas	\$ 1.00
2039751	sillas de visitantes de 4 patas	\$ 1.00
2039752	sillas de visitantes de 4 patas	\$ 1.00
2039753	sillas de visitantes de 4 patas	\$ 1.00
2039754	sillas de visitantes de 4 patas	\$ 1.00
2039755	sillas de visitantes de 4 patas	\$ 1.00
2039756	sillas de visitantes de 4 patas	\$ 1.00
2039757	sillas de visitantes de 4 patas	\$ 1.00
2039758	sillas de visitantes de 4 patas	\$ 1.00
2039759	sillas de visitantes de 4 patas	\$ 1.00
2039760	sillas de visitantes de 4 patas	\$ 1.00
2039761	sillas de visitantes de 4 patas	\$ 1.00
2039762	sillas de visitantes de 4 patas	\$ 1.00
2039763	sillas de visitantes de 4 patas	\$ 1.00
2039764	sillas de visitantes de 4 patas	\$ 1.00
2039765	sillas de visitantes de 4 patas	\$ 1.00
2039766	sillas de visitantes de 4 patas	\$ 1.00
2039767	sillas de visitantes de 4 patas	\$ 1.00
2039768	sillas de visitantes de 4 patas	\$ 1.00
2039769	sillas de visitantes de 4 patas	\$ 1.00
2039770	sillas de visitantes de 4 patas	\$ 1.00
2039771	sillas de visitantes de 4 patas	\$ 1.00
2039772	sillas de visitantes de 4 patas	\$ 1.00
2039773	sillas de visitantes de 4 patas	\$ 1.00
2039774	sillas de visitantes de 4 patas	\$ 1.00
2039775	sillas de visitantes de 4 patas	\$ 1.00
2039776	sillas de visitantes de 4 patas	\$ 1.00
2039777	sillas de visitantes de 4 patas	\$ 1.00
2039778	sillas de visitantes de 4 patas	\$ 1.00
2039779	sillas de visitantes de 4 patas	\$ 1.00
2039780	sillas de visitantes de 4 patas	\$ 1.00
2039782	sillas de visitantes de 4 patas	\$ 1.00
2039783	sillas de visitantes de 4 patas	\$ 1.00
2039784	sillas de visitantes de 4 patas	\$ 1.00
2039785	sillas de visitantes de 4 patas	\$ 1.00
2039786	sillas de visitantes de 4 patas	\$ 1.00
2039787	sillas de visitantes de 4 patas	\$ 1.00
2039788	sillas de visitantes de 4 patas	\$ 1.00
2039789	sillas de visitantes de 4 patas	\$ 1.00

UNIVERSIDAD TECNOLÓGICA DE BAHÍA DE BANDERAS
RELACIÓN DE BIENES MUEBLES
31 DE DICIEMBRE DE 2022

	(PESOS)	
CÓDIGO	DESCRIPCIÓN DEL BIEN MUEBLE	VALOR EN LIBROS
2039790	sillas de visitantes de 4 patas	\$ 1.00
2039791	sillas de visitantes de 4 patas	\$ 1.00
2039792	sillas de visitantes de 4 patas	\$ 1.00
2039793	sillas de visitantes de 4 patas	\$ 1.00
2039794	sillas de visitantes de 4 patas	\$ 1.00
2039795	sillas de visitantes de 4 patas	\$ 1.00
2039796	sillas de visitantes de 4 patas	\$ 1.00
2039797	sillas de visitantes de 4 patas	\$ 1.00
2039798	sillas de visitantes de 4 patas	\$ 1.00
2039799	sillas de visitantes de 4 patas	\$ 1.00
2039800	silla secretariale	\$ 119.65
2039801	silla secretariale	\$ 119.65
2039802	silla secretariale	\$ 119.65
2039803	silla secretariale	\$ 119.65
2039804	silla secretariale	\$ 119.65
2039805	silla secretariale	\$ 119.65
2039806	silla secretariale	\$ 119.65
2039807	silla secretariale	\$ 119.65
2039808	sillon ejecutivo con respaldo alto	\$ 197.66
2039809	modulo de recepcion	\$ 7,618.57
2039810	armario con puerta de vidrio de 1.52 x .40	\$ 558.71
2039811	armario con puerta de vidrio de 1.52 x .40	\$ 558.71
2039812	armario con puerta de vidrio de 1.52 x .40	\$ 558.71
2039813	armario con puerta de vidrio de 1.52 x .40	\$ 558.71
2039814	armario con puerta de vidrio de 1.52 x .40	\$ 558.71
2039815	armario con puerta de vidrio de 1.52 x .40	\$ 558.71
2039816	armario con puerta de vidrio de 1.52 x .40	\$ 558.71
2039817	armario con puerta de vidrio de 1.52 x .40	\$ 558.71
2039818	muebles guarda objetos (con 15 espacios de .90 x .60 x 1.95)	\$ 363.37
2039819	muebles guarda objetos (con 15 espacios de .90 x .60 x 1.95)	\$ 363.37
2039820	muebles guarda objetos (con 15 espacios de .90 x .60 x 1.95)	\$ 363.37
2039821	muebles guarda objetos (con 15 espacios de .90 x .60 x 1.95)	\$ 363.37
2039822	modulo de estudio individual de .95 x .75	\$ 286.73
2039823	modulo de estudio individual de .95 x .75	\$ 286.73
2039824	modulo de estudio individual de .95 x .75	\$ 286.73
2039825	modulo de estudio individual de .95 x .75	\$ 286.73
2039826	modulo de estudio individual de .95 x .75	\$ 286.73
2039827	modulo de estudio individual de .95 x .75	\$ 286.73
2039828	modulo de estudio individual de .95 x .75	\$ 286.73
2039829	modulo de estudio individual de .95 x .75	\$ 286.73
2039830	modulo de estudio individual de .95 x .75	\$ 286.73

UNIVERSIDAD TECNOLÓGICA DE BAHÍA DE BANDERAS
RELACIÓN DE BIENES MUEBLES
31 DE DICIEMBRE DE 2022

	(PESOS)	
CÓDIGO	DESCRIPCIÓN DEL BIEN MUEBLE	VALOR EN LIBROS
2039831	modulo de estudio individual de .95 x .75	\$ 286.73
2039832	modulo de estudio individual de .95 x .75	\$ 286.73
2039833	modulo de estudio individual de .95 x .75	\$ 286.73
2039834	modulo de estudio individual de .95 x .75	\$ 286.73
2039835	modulo de estudio individual de .95 x .75	\$ 286.73
2039836	modulo de estudio individual de .95 x .75	\$ 286.73
2039837	modulo de estudio individual de .95 x .75	\$ 286.73
2039838	modulo de estudio individual de .95 x .75	\$ 286.73
2039839	modulo de estudio individual de .95 x .75	\$ 286.73
2039840	modulo de estudio individual de .95 x .75	\$ 286.73
2039841	modulo de estudio individual de .95 x .75	\$ 286.73
2039842	modulo de estudio individual de .95 x .75	\$ 286.73
2039843	modulo de estudio individual de .95 x .75	\$ 286.73
2039844	modulo de estudio individual de .95 x .75	\$ 286.73
2039845	modulo de estudio individual de .95 x .75	\$ 286.73
2039846	modulo de estudio individual de .95 x .75	\$ 286.73
2039847	modulo de estudio individual de .95 x .75	\$ 286.73
2039848	modulo de estudio individual de .95 x .75	\$ 286.73
2039849	modulo de estudio individual de .95 x .75	\$ 286.73
2039850	modulo de estudio individual de .95 x .75	\$ 286.73
2039851	modulo de estudio individual de .95 x .75	\$ 286.73
2039852	modulo de estudio individual de .95 x .75	\$ 286.73
2039853	modulo de estudio individual de .95 x .75	\$ 286.73
2039854	modulo de estudio individual de .95 x .75	\$ 286.73
2039855	modulo de estudio individual de .95 x .75	\$ 286.73
2039856	modulo de estudio individual de .95 x .75	\$ 286.73
2039857	modulo de estudio individual de .95 x .75	\$ 286.73
2039858	modulo de estudio individual de .95 x .75	\$ 286.73
2039859	modulo de estudio individual de .95 x .75	\$ 286.73
2039860	modulo de estudio individual de .95 x .75	\$ 286.73
2039861	modulo de estudio individual de .95 x .75	\$ 286.73
2039862	modulo de estudio individual de .95 x .75	\$ 286.73
2039863	modulo de estudio individual de .95 x .75	\$ 286.73
2039864	modulo de estudio individual de .95 x .75	\$ 286.73
2039865	modulo de estudio individual de .95 x .75	\$ 286.73
2039866	modulo de estudio individual de .95 x .75	\$ 286.73
2039868	modulo de estudio individual de .95 x .75	\$ 286.73
2039869	modulo de estudio individual de .95 x .75	\$ 286.73
2039870	mesa ovalada de 2.00 x .90	\$ 441.70
2039871	mesa ovalada de 2.00 x .90	\$ 441.70
2039872	mesa ovalada de 2.00 x .90	\$ 441.70

UNIVERSIDAD TECNOLÓGICA DE BAHÍA DE BANDERAS
RELACIÓN DE BIENES MUEBLES
31 DE DICIEMBRE DE 2022

	(PESOS)	
CÓDIGO	DESCRIPCIÓN DEL BIEN MUEBLE	VALOR EN LIBROS
2039873	mesa de trabajo 1.5 x .90	\$ 357.89
2039874	mesa de trabajo 1.5 x .90	\$ 357.89
2039875	mesa de trabajo 1.5 x .90	\$ 357.89
2039876	mesa de trabajo 1.5 x .90	\$ 357.89
2039877	mesa de trabajo 1.5 x .90	\$ 357.89
2039878	mesa de trabajo 1.5 x .90	\$ 357.89
2039879	mesa de trabajo 1.50 x .90	\$ 357.89
2039880	mesa de trabajo 1.5 x .90	\$ 357.89
2039881	mesa de trabajo 1.5 x .90	\$ 357.89
2039882	mesa de trabajo 1.5 x .90	\$ 357.89
2039883	mesa de trabajo 1.5 x .90	\$ 357.89
2039884	mesa de trabajo 1.5 x .90	\$ 357.89
2039885	mesa de trabajo 1.5 x .90	\$ 357.89
2039886	mesa de trabajo 1.5 x .90	\$ 357.89
2039887	mesa de trabajo 1.5 x .90	\$ 357.89
2039888	mesa de trabajo 1.5 x .90	\$ 357.89
2039889	mesa de trabajo 1.5 x .90	\$ 357.89
2039890	mesa de trabajo 1.5 x .90	\$ 357.89
2039891	mesa de trabajo 1.5 x .90	\$ 357.89
2039892	mesa de trabajo 1.5 x .90	\$ 357.89
2039893	mesa de trabajo 1.5 x .90	\$ 357.89
2039894	mesa de trabajo 1.5 x .90	\$ 357.89
2039895	mesa de trabajo 1.5 x .90	\$ 357.89
2039896	mesa de trabajo 1.5 x .90	\$ 357.89
2039897	mesa de trabajo 1.5 x .90	\$ 357.89
2039898	mesa de trabajo 1.5 x .90	\$ 357.89
2039899	mesa de trabajo 1.5 x .90	\$ 357.89
2039900	mesa de trabajo 1.5 x .90	\$ 357.89
2039901	mesa de trabajo 1.5 x .90	\$ 357.89
2039902	mesa de trabajo 1.5 x .90	\$ 357.89
2039903	mesa de trabajo 1.5 x .90	\$ 357.89
2039904	mesa de trabajo 1.5 x .90	\$ 357.89
2039905	mesa de trabajo 1.5 x .90	\$ 357.89
2039906	mesa de trabajo 1.5 x .90	\$ 357.89
2039907	mesa de trabajo 1.5 x .90	\$ 357.89
2039908	mesa de trabajo 1.5 x .90	\$ 357.89
2039909	mesa de trabajo 1.5 x .90	\$ 357.89
2039910	mesa de trabajo 1.5 x .90	\$ 357.89
2039911	mesa de centro de .90 x .90	\$ 88.02
2039912	mesa de centro de .90 x .90	\$ -
2039913	archivero vertical de 4 gavetas	\$ 266.18

UNIVERSIDAD TECNOLÓGICA DE BAHÍA DE BANDERAS
RELACIÓN DE BIENES MUEBLES
31 DE DICIEMBRE DE 2022

	(PESOS)	
CÓDIGO	DESCRIPCIÓN DEL BIEN MUEBLE	VALOR EN LIBROS
2039914	archivero vertical de 4 gavetas	\$ 266.18
2039915	archivero vertical de 4 gavetas	\$ 266.18
2039916	archivero vertical de 4 gavetas	\$ 266.18
2039917	archivero vertical de 4 gavetas	\$ 266.18
2039918	archivero vertical de 4 gavetas	\$ 266.18
2039919	archivero vertical de 4 gavetas	\$ 266.18
2039920	archivero vertical de 4 gavetas	\$ 266.18
2039921	modulo operativo derecho	\$ 295.17
2039922	modulo operativo izquierdo	\$ 295.17
2039923	modulo operativo izquierdo	\$ 295.17
2039924	modulo operativo izquierdo	\$ 295.17
2039925	credenza de 1.20 x .60	\$ 199.13
2039926	credenza de 1.20 x .60	\$ 199.13
2039927	credenza de 1.20 x .60	\$ 199.13
2039928	escritorio semi-ejecutivo	\$ 456.45
2039929	impresora laser jet	\$ 1.00
2039930	C.P.U	\$ 1.00
2039931	C.P.U	\$ 1.00
2039932	C.P.U	\$ 1.00
2039933	C.P.U	\$ 1.00
2039934	C.P.U	\$ 1.00
2039935	C.P.U	\$ 1.00
2039936	C.P.U	\$ 1.00
2039941	monitor	\$ 1.00
2039942	monitor	\$ 1.00
2039945	tsuru de 5 velocidades	\$ 1.00
2039946	camioneta	\$ 1.00
2039947	1- monitor 1- c.p.u 1- teclado 1- mouse	\$ 1.00
2039948	1- monitor 1- c.p.u 1- teclado 1- mouse	\$ 1.00
2039949	1- monitor 1- c.p.u 1- teclado 1- mouse	\$ 1.00
2039950	1- monitor 1- c.p.u 1- teclado 1- mouse	\$ 1.00
2039951	1- monitor 1- c.p.u 1- teclado 1- mouse	\$ 1.00
2039952	1- monitor 1- c.p.u 1- teclado 1- mouse	\$ 1.00
2039953	1- monitor 1- c.p.u 1- teclado 1- mouse	\$ 1.00
2039954	1- monitor 1- c.p.u 1- teclado 1- mouse	\$ 1.00
2039955	1- monitor 1- c.p.u 1- teclado 1- mouse	\$ 1.00
2039956	1- monitor 1- c.p.u 1- teclado 1- mouse	\$ 1.00
2039957	silla secretariale con piston neumatico	\$ 143.75
2039959	silla secretariale con piston neumatico	\$ 143.75
2039960	silla secretariale con piston neumatico	\$ 143.75
2039961	silla secretariale con piston neumatico	\$ 143.75

UNIVERSIDAD TECNOLÓGICA DE BAHÍA DE BANDERAS
RELACIÓN DE BIENES MUEBLES
31 DE DICIEMBRE DE 2022

	(PESOS)	
CÓDIGO	DESCRIPCIÓN DEL BIEN MUEBLE	VALOR EN LIBROS
2039962	silla secretariale con piston neumatico	\$ 143.75
2039965	silla secretariale con piston neumatico	\$ 143.75
2039967	silla secretariale con piston neumatico	\$ 143.75
2039969	silla secretariale con piston neumatico	\$ 143.75
2039970	silla secretariale con piston neumatico	\$ 143.75
2039971	silla secretariale con piston neumatico	\$ 143.75
2039972	proyector multimedia	\$ 1.00
2039973	suministro e instalacion de software administrativo para restaurantes y hoteleria	\$ 1.00
2039974	muro de escalar	\$ 21,942.00
2039975	archivero vertical de 4 gavetas	\$ 506.00
2039976	archivero vertical de 4 gavetas	\$ 506.00
2039977	archivero vertical de 4 gavetas	\$ 506.00
2039978	archivero vertical de 4 gavetas	\$ 506.00
2039979	archivero vertical de 4 gavetas	\$ 506.00
2039980	1- monitor 1- c.p.u 1- teclado 1- mouse	\$ 1.00
2039981	1- monitor 1- c.p.u 1- teclado 1- mouse	\$ 1.00
2039983	1- monitor 1- c.p.u 1- teclado 1- mouse	\$ 1.00
2039984	1- monitor 1- c.p.u 1- teclado 1- mouse	\$ 1.00
2039985	1- monitor 1- c.p.u 1- teclado 1- mouse	\$ 1.00
2039986	1- monitor 1- c.p.u 1- teclado 1- mouse	\$ 1.00
2039987	1- monitor 1- c.p.u 1- teclado 1- mouse	\$ 1.00
2039988	1- monitor 1- c.p.u 1- teclado 1- mouse	\$ 1.00
2039990	1- monitor 1- c.p.u 1- teclado 1- mouse	\$ 1.00
2039991	1- monitor 1- c.p.u 1- teclado 1- mouse	\$ 1.00
2039993	1- monitor 1- c.p.u 1- teclado 1- mouse	\$ 1.00
2039994	1- monitor 1- c.p.u 1- teclado 1- mouse	\$ 1.00
2039995	muro de escalar	\$ 15,370.00
2039996	5- arneses 8 - mosquetones 2- cascos 45 metros de sogas dinamicas 1- descensor 1- descensor de seguridad 2- aseguradores de bloqueo 8- anillss 2- bolsas para magnesita	\$ 4,667.31
2039997	1- monitor 1- c.p.u 1- teclado 1- mouse	\$ 1.00
2039998	1- monitor 1- c.p.u 1- teclado 1- mouse	\$ 1.00
2039999	1- monitor 1- c.p.u 1- teclado 1- mouse	\$ 1.00
2040001	1- monitor 1- c.p.u 1- teclado 1- mouse	\$ 1.00
2040002	1- monitor 1- c.p.u 1- teclado 1- mouse	\$ 1.00
2040003	1- monitor 1- c.p.u 1- teclado 1- mouse	\$ 1.00
2040004	1- monitor 1- c.p.u 1- teclado 1- mouse	\$ 1.00
2040006	1- monitor 1- c.p.u 1- teclado 1- mouse	\$ 1.00
2040007	1- monitor 1- c.p.u 1- teclado 1- mouse	\$ 1.00
2040008	1- monitor 1- c.p.u 1- teclado 1- mouse	\$ 1.00

UNIVERSIDAD TECNOLÓGICA DE BAHÍA DE BANDERAS
RELACIÓN DE BIENES MUEBLES
31 DE DICIEMBRE DE 2022

	(PESOS)	
CÓDIGO	DESCRIPCIÓN DEL BIEN MUEBLE	VALOR EN LIBROS
2040009	1- monitor 1- c.p.u 1- teclado 1- mouse	\$ 1.00
2040010	1- monitor 1- c.p.u 1- teclado 1- mouse	\$ 1.00
2040011	1- monitor 1- c.p.u 1- teclado 1- mouse	\$ 1.00
2040012	multimetro	\$ 317.66
2040013	multimetro	\$ 330.36
2040014	multimetro electrico	\$ 342.24
2040015	multimetro electrico	\$ 342.24
2040017	multimetro de electricista	\$ 493.47
2040018	multimetro digital analogo c/pantalla retroalim	\$ 682.59
2040019	multimetro digital analogo c/pantalla retroalim	\$ 682.59
2040020	multimetro ind. d/registro rms c/trend capture	\$ 1,412.37
2040021	multimetro ind. d/registro rms c/trend capture	\$ 1,412.37
2040022	multimetro digital analogico profesional	\$ 1,196.83
2040023	multimetro digital analogo profesional	\$ 1,196.83
2040024	amperimetro Gancho comp. 40y400a. Vac/dc	\$ 308.21
2040025	amperimetro gancho comp. 40y400a. Vac/dc	\$ 308.21
2040026	amperimetro de gancho 400am-ac	\$ 417.84
2040027	amperimetro de gancho 400amp-ac	\$ 417.84
2040028	amperimetro de gancho ims 1000amp. a/c-d/c con luz	\$ 996.39
2040029	amperimetro de gancho ims 1000amp. a/c-d/c con luz	\$ 996.39
2040030	termometro infrarojo digital -32 c - 535 c	\$ 674.98
2040031	termometro infrarojo digital -32c -535c	\$ 674.98
2040032	termometro infrarojo digital portatil c/rayo laser	\$ 1,257.32
2040033	probador continuidad. Voltaje y corriente	\$ 264.72
2040034	probador de continuidad voltaje y corriente	\$ 264.72
2040035	probador de continuidad voltaje y corriente	\$ 329.08
2040036	probador de continuidad de voltaje y corriente	\$ 329.00
2040037	megaohmetro 1t0hm 5000v	\$ 10,366.27
2040038	multimetro medidor de aislamiento	\$ 1,962.50
2040039	analizador registrador de calidad de energia	\$ 22,463.65
2040040	oscil avanzado individual a color 200 mhz con maleta y sw	\$ 11,832.31
2040041	camara termografica ir fusion 9hz	\$ 23,769.73
2040042	comprobador basico de tierra fisica geo	\$ 7,306.28
2040043	logo td news box 12/24v v.6 en	\$ 908.97
2040044	logo td news box 12/24v v.6	\$ 908.97
2040045	logo news box 230rc v.6 en	\$ 564.73
2040046	logo news box 230rc v.6 en	\$ 564.73
2040047	logo news box 230 rc v.6 en	\$ 564.73
2040048	nuevo starter kit s7-224 ac/dc/rly	\$ 1,847.18
2040049	fuentes 24 vdc. 1.3a 120/230 vac	\$ 1.00
2040050	fuentes 24 vdc 1.3a 120/230 vac	\$ 1.00

UNIVERSIDAD TECNOLÓGICA DE BAHÍA DE BANDERAS
RELACIÓN DE BIENES MUEBLES
31 DE DICIEMBRE DE 2022

	(PESOS)	
CÓDIGO	DESCRIPCIÓN DEL BIEN MUEBLE	VALOR EN LIBROS
2040051	proyector epson powerlite 1725c wireless	\$ 1.00
2040052	proyector multimedia	\$ 1.00
2040053	proyector multimedia	\$ 1.00
2040054	proyector multimedia	\$ 1.00
2040055	monitor	\$ 1.00
2040056	monitor	\$ 1.00
2040057	monitor	\$ 1.00
2040058	monitor	\$ 1.00
2040059	monitor	\$ 1.00
2040060	monitor	\$ 1.00
2040061	monitor	\$ 1.00
2040062	monitor	\$ 1.00
2040063	monitor	\$ 1.00
2040064	monitor	\$ 1.00
2040065	monitor	\$ 1.00
2040066	monitor	\$ 1.00
2040067	monitor	\$ 1.00
2040068	monitor	\$ 1.00
2040069	monitor	\$ 1.00
2040070	monitor	\$ 1.00
2040071	monitor	\$ 1.00
2040072	monitor	\$ 1.00
2040073	monitor	\$ 1.00
2040074	monitor	\$ 1.00
2040075	monitor	\$ 1.00
2040076	monitor	\$ 1.00
2040077	monitor	\$ 1.00
2040078	monitor	\$ 1.00
2040079	monitor	\$ 1.00
2040080	monitor	\$ 1.00
2040081	lap top	\$ 1.00
2040082	lap top	\$ 1.00
2040083	lap top	\$ 1.00
2040084	lap top	\$ 1.00
2040085	lap top	\$ 1.00
2040086	lap top	\$ 1.00
2040087	tableta digitadora wacom intuos 4 medium	\$ 1,019.16
2040087	tableta digitadora wacom intuos 4 medium	\$ 1,019.16
2040087	tableta digitadora wacom intuos 4 medium	\$ 1,019.16
2040087	tableta digitadora wacom intuos 4 medium	\$ 1,019.16
2040087	tableta digitadora wacom intuos 4 medium	\$ 1,019.16

UNIVERSIDAD TECNOLÓGICA DE BAHÍA DE BANDERAS
RELACIÓN DE BIENES MUEBLES
31 DE DICIEMBRE DE 2022

	(PESOS)	
CÓDIGO	DESCRIPCIÓN DEL BIEN MUEBLE	VALOR EN LIBROS
2040092	tableta digitadora wacom intuos 4 medium	\$ 1,019.16
2040087	tableta digitadora wacom intuos 4 medium	\$ 1,019.16
2040087	tableta digitadora wacom intuos 4 medium	\$ 1,019.16
2040087	tableta digitadora wacom intuos 4 medium	\$ 1,019.16
2040087	tableta digitadora wacom intuos 4 medium	\$ 1,019.16
2040097	adobe creative suite 4 production premium licenciamiento educativo (25pza)	\$ 1.00
2040098	instalacion de reja de acero perimetral para muro de escalar	\$ 4,926.13
2039245	contenedor de basura	\$ 1.00
2039246	contenedor de basura	\$ 1.00
2039247	contenedor de basura	\$ 1.00
2040099	mesa rectangular 1.80 x 73 x 74	\$ 235.63
2040100	mesa rectangular 1.80 x 73 x 74	\$ 235.63
2040101	mesa rectangular 1.80 x 73 x 74	\$ 235.63
2040102	mesa rectangular 1.80 x 73 x 74	\$ 235.63
2040103	mesa rectangular 1.80 x 73 x 74	\$ 235.63
2040104	mesa rectangular 1.80 x 73 x 74	\$ 235.63
2040105	mesa rectangular 1.80 x 73 x 74	\$ 235.63
2040106	mesa rectangular 1.80 x 73 x 74	\$ 235.63
2040107	mesa rectangular 1.80 x 73 x 74	\$ 235.63
2040108	mesa rectangular 1.80 x 73 x 74	\$ 235.63
2040109	mesa rectangular 1.80 x 73 x 74	\$ 235.63
2040112	mesa rectangular 1.80 x 73 x 74	\$ 235.63
2040113	mesa rectangular 1.80 x 73 x 74	\$ 235.63
2040115	mesa pegable 1.20 x 76 x 74	\$ 153.14
2040116	mesa pegable 1.20 x 76 x 74	\$ 153.14
2040117	mesa pegable 1.20 x 76 x 74	\$ 153.14
2040118	mesa pegable 1.20 x 76 x 74	\$ 153.14
2040119	mesa pegable 1.20 x 76 x 74	\$ 153.14
2040120	mesa pegable 1.20 x 76 x 74	\$ 153.14
2040121	mesa pegable 1.20 x 76 x 74	\$ 153.14
2040122	mesa pegable 1.20 x 76 x 74	\$ 153.14
2040123	mesa pegable 1.20 x 76 x 74	\$ 153.14
2040124	mesa pegable 1.20 x 76 x 74	\$ 153.14
2040125	mesa pegable 1.20 x 76 x 74	\$ 153.14
2040126	mesa pegable 1.20 x 76 x 74	\$ 153.14
2040127	mesa pegable 1.20 x 76 x 74	\$ 153.14
2040128	mesa pegable 1.20 x 76 x 74	\$ 153.14
2040129	mesa pegable 1.20 x 76 x 74	\$ 153.14
2040130	mesa pegable 1.20 x 76 x 74	\$ 153.14
2040131	mesa pegable 1.20 x 76 x 74	\$ 153.14

UNIVERSIDAD TECNOLÓGICA DE BAHÍA DE BANDERAS
RELACIÓN DE BIENES MUEBLES
31 DE DICIEMBRE DE 2022

	(PESOS)	
CÓDIGO	DESCRIPCIÓN DEL BIEN MUEBLE	VALOR EN LIBROS
2040132	mesa pegable 1.20 x 76 x 74	\$ 153.14
2040133	mesa pegable 1.20 x 76 x 74	\$ 153.14
2040134	mesa pegable 1.20 x 76 x 74	\$ 153.14
2040135	mesa pegable 1.20 x 76 x 74	\$ 153.14
2040136	mesa pegable 1.20 x 76 x 74	\$ 153.14
2040137	mesa pegable 1.20 x 76 x 74	\$ 153.14
2040138	mesa pegable 1.20 x 76 x 74	\$ 153.14
2040139	mesa pegable 1.20 x 76 x 74	\$ 153.14
2040140	mesa pegable 1.20 x 76 x 74	\$ 153.14
2040141	mesa pegable 1.20 x 76 x 74	\$ 153.14
2040142	mesa pegable 1.20 x 76 x 74	\$ 153.14
2040143	mesa pegable 1.20 x 76 x 74	\$ 153.14
2040144	mesa pegable 1.20 x 76 x 74	\$ 153.14
2040145	mesa redonda 1.50 diametro x 74 alto	\$ 173.42
2040146	mesa redonda 1.50 diametro x 74 alto	\$ 173.42
2040147	mesa redonda 1.50 diametro x 74 alto	\$ 173.42
2040148	mesa redonda 1.50 diametro x 74 alto	\$ 173.42
2040149	mesa redonda 1.50 diametro x 74 alto	\$ 173.42
2040150	mesa redonda 1.50 diametro x 74 alto	\$ 173.42
2040151	mesa redonda 1.50 diametro x 74 alto	\$ 173.42
2040152	mesa redonda 1.50 diametro x 74 alto	\$ 173.42
2040153	mesa redonda 1.50 diametro x 74 alto	\$ 173.42
2040154	mesa redonda 1.50 diametro x 74 alto	\$ 173.42
2040155	mesa redonda 1.50 diametro x 74 alto	\$ 173.42
2040156	mesa redonda 1.50 diametro x 74 alto	\$ 173.42
2040157	mesa redonda 1.50 diametro x 74 alto	\$ 173.42
2040158	mesa redonda 1.50 diametro x 74 alto	\$ 173.42
2040159	mesa redonda 1.50 diametro x 74 alto	\$ 173.42
2040160	sillas pegables	\$ 56.64
2040161	sillas pegables	\$ 56.64
2040162	sillas pegables	\$ 56.64
2040163	sillas pegables	\$ 56.64
2040164	sillas pegables	\$ 56.64
2040165	sillas pegables	\$ 56.64
2040166	sillas pegables	\$ 56.64
2040167	sillas pegables	\$ 56.64
2040168	sillas pegables	\$ 56.64
2040169	sillas pegables	\$ 56.64
2040170	sillas pegables	\$ 56.64
2040171	sillas pegables	\$ 56.64
2040172	sillas pegables	\$ 56.64

UNIVERSIDAD TECNOLÓGICA DE BAHIA DE BANDERAS
RELACIÓN DE BIENES MUEBLES
31 DE DICIEMBRE DE 2022

	(PESOS)	
CÓDIGO	DESCRIPCIÓN DEL BIEN MUEBLE	VALOR EN LIBROS
2040173	sillas pegables	\$ 56.64
2040174	sillas pegables	\$ 56.64
2040175	sillas pegables	\$ 56.64
2040176	sillas pegables	\$ 56.64
2040177	sillas pegables	\$ 56.64
2040178	sillas pegables	\$ 56.64
2040179	sillas pegables	\$ 56.64
2040180	sillas pegables	\$ 56.64
2040181	sillas pegables	\$ 56.64
2040182	sillas pegables	\$ 56.64
2040183	sillas pegables	\$ 56.64
2040184	sillas pegables	\$ 56.64
2040185	sillas pegables	\$ 56.64
2040186	sillas pegables	\$ 56.64
2040187	sillas pegables	\$ 56.64
2040188	sillas pegables	\$ 56.64
2040189	sillas pegables	\$ 56.64
2040190	sillas pegables	\$ 56.64
2040191	sillas pegables	\$ 56.64
2040192	sillas pegables	\$ 56.64
2040193	sillas pegables	\$ 56.64
2040194	sillas pegables	\$ 56.64
2040195	sillas pegables	\$ 56.64
2040196	sillas pegables	\$ 56.64
2040197	sillas pegables	\$ 56.64
2040198	sillas pegables	\$ 56.64
2040199	sillas pegables	\$ 56.64
2040200	sillas pegables	\$ 56.64
2040201	sillas pegables	\$ 56.64
2040202	sillas pegables	\$ 56.64
2040203	sillas pegables	\$ 56.64
2040204	sillas pegables	\$ 56.64
2040205	sillas pegables	\$ 56.64
2040206	sillas pegables	\$ 56.64
2040207	sillas pegables	\$ 56.64
2040208	sillas pegables	\$ 56.64
2040209	sillas pegables	\$ 56.64
2040210	sillas pegables	\$ 56.64
2040211	sillas pegables	\$ 56.64
2040212	sillas pegables	\$ 56.64
2040213	sillas pegables	\$ 56.64

UNIVERSIDAD TECNOLÓGICA DE BAHÍA DE BANDERAS
RELACIÓN DE BIENES MUEBLES
31 DE DICIEMBRE DE 2022

	(PESOS)	
CÓDIGO	DESCRIPCIÓN DEL BIEN MUEBLE	VALOR EN LIBROS
2040214	sillas pegables	\$ 56.64
2040215	sillas pegables	\$ 56.64
2040216	sillas pegables	\$ 56.64
2040217	sillas pegables	\$ 56.64
2040218	sillas pegables	\$ 56.64
2040219	sillas pegables	\$ 56.64
2040220	sillas pegables	\$ 56.64
2040221	sillas pegables	\$ 56.64
2040222	sillas pegables	\$ 56.64
2040223	sillas pegables	\$ 56.64
2040224	sillas pegables	\$ 56.64
2040225	sillas pegables	\$ 56.64
2040226	sillas pegables	\$ 56.64
2040227	sillas pegables	\$ 56.64
2040228	sillas pegables	\$ 56.64
2040229	sillas pegables	\$ 56.64
2040230	sillas pegables	\$ 56.64
2040231	sillas pegables	\$ 56.64
2040232	sillas pegables	\$ 56.64
2040233	sillas pegables	\$ 56.64
2040234	sillas pegables	\$ 56.64
2040235	sillas pegables	\$ 56.64
2040236	sillas pegables	\$ 56.64
2040237	sillas pegables	\$ 56.64
2040238	sillas pegables	\$ 56.64
2040239	sillas pegables	\$ 56.64
2040240	sillas pegables	\$ 56.64
2040241	sillas pegables	\$ 56.64
2040242	sillas pegables	\$ 56.64
2040243	sillas pegables	\$ 56.64
2040244	sillas pegables	\$ 56.64
2040245	sillas pegables	\$ 56.64
2040246	sillas pegables	\$ 56.64
2040247	sillas pegables	\$ 56.64
2040248	sillas pegables	\$ 56.64
2040249	sillas pegables	\$ 56.64
2040250	sillas pegables	\$ 56.64
2040251	sillas pegables	\$ 56.64
2040252	sillas pegables	\$ 56.64
2040253	sillas pegables	\$ 56.64
2040254	sillas pegables	\$ 56.64

UNIVERSIDAD TECNOLÓGICA DE BAHÍA DE BANDERAS
RELACIÓN DE BIENES MUEBLES
31 DE DICIEMBRE DE 2022

	(PESOS)	
CÓDIGO	DESCRIPCIÓN DEL BIEN MUEBLE	VALOR EN LIBROS
2040255	sillas pegables	\$ 56.64
2040256	sillas pegables	\$ 56.64
2040257	sillas pegables	\$ 56.64
2040258	sillas pegables	\$ 56.64
2040259	sillas pegables	\$ 56.64
2040260	sillas pegables	\$ 56.64
2040261	sillas pegables	\$ 56.64
2040262	sillas pegables	\$ 56.64
2040263	sillas pegables	\$ 56.64
2040264	sillas pegables	\$ 56.64
2040265	sillas pegables	\$ 56.64
2040266	sillas pegables	\$ 56.64
2040267	sillas pegables	\$ 56.64
2040268	sillas pegables	\$ 56.64
2040269	sillas pegables	\$ 56.64
2040270	sillas pegables	\$ 56.64
2040271	sillas pegables	\$ 56.64
2040272	sillas pegables	\$ 56.64
2040273	sillas pegables	\$ 56.64
2040274	sillas pegables	\$ 56.64
2040275	sillas pegables	\$ 56.64
2040276	sillas pegables	\$ 56.64
2040277	sillas pegables	\$ 56.64
2040278	sillas pegables	\$ 56.64
2040279	sillas pegables	\$ 56.64
2040280	sillas pegables	\$ 56.64
2040281	sillas pegables	\$ 56.64
2040282	sillas pegables	\$ 56.64
2040283	sillas pegables	\$ 56.64
2040284	sillas pegables	\$ 56.64
2040285	sillas pegables	\$ 56.64
2040286	sillas pegables	\$ 56.64
2040287	sillas pegables	\$ 56.64
2040288	sillas pegables	\$ 56.64
2040289	sillas pegables	\$ 56.64
2040290	sillas pegables	\$ 56.64
2040291	sillas pegables	\$ 56.64
2040292	sillas pegables	\$ 56.64
2040293	sillas pegables	\$ 56.64
2040294	sillas pegables	\$ 56.64
2040295	sillas pegables	\$ 56.64

UNIVERSIDAD TECNOLÓGICA DE BAHÍA DE BANDERAS
RELACIÓN DE BIENES MUEBLES
31 DE DICIEMBRE DE 2022

	(PESOS)	
CÓDIGO	DESCRIPCIÓN DEL BIEN MUEBLE	VALOR EN LIBROS
2040296	sillas pegables	\$ 56.64
2040297	sillas pegables	\$ 56.64
2040298	sillas pegables	\$ 56.64
2040299	sillas pegables	\$ 56.64
2040300	sillas pegables	\$ 56.64
2040301	sillas pegables	\$ 56.64
2040302	sillas pegables	\$ 56.64
2040303	sillas pegables	\$ 56.64
2040304	sillas pegables	\$ 56.64
2040305	sillas pegables	\$ 56.64
2040306	sillas pegables	\$ 56.64
2040307	sillas pegables	\$ 56.64
2040308	sillas pegables	\$ 56.64
2040309	sillas pegables	\$ 56.64
2040310	sillas pegables	\$ 56.64
2040311	sillas pegables	\$ 56.64
2040312	sillas pegables	\$ 56.64
2040313	sillas pegables	\$ 56.64
2040314	sillas pegables	\$ 56.64
2040315	sillas pegables	\$ 56.64
2040316	sillas pegables	\$ 56.64
2040317	sillas pegables	\$ 56.64
2040318	sillas pegables	\$ 56.64
2040319	sillas pegables	\$ 56.64
2040320	sillas pegables	\$ 56.64
2040321	sillas pegables	\$ 56.64
2040322	sillas pegables	\$ 56.64
2040323	sillas pegables	\$ 56.64
2040324	sillas pegables	\$ 56.64
2040325	sillas pegables	\$ 56.64
2040326	sillas pegables	\$ 56.64
2040327	sillas pegables	\$ 56.64
2040328	sillas pegables	\$ 56.64
2040329	sillas pegables	\$ 56.64
2040330	sillas pegables	\$ 56.64
2040331	sillas pegables	\$ 56.64
2040332	sillas pegables	\$ 56.64
2040333	sillas pegables	\$ 56.64
2040334	sillas pegables	\$ 56.64
2040335	sillas pegables	\$ 56.64
2040336	sillas pegables	\$ 56.64

UNIVERSIDAD TECNOLÓGICA DE BAHÍA DE BANDERAS
RELACIÓN DE BIENES MUEBLES
31 DE DICIEMBRE DE 2022

	(PESOS)	
CÓDIGO	DESCRIPCIÓN DEL BIEN MUEBLE	VALOR EN LIBROS
2040337	sillas pegables	\$ 56.64
2040338	sillas pegables	\$ 56.64
2040339	sillas pegables	\$ 56.64
2040340	sillas pegables	\$ 56.64
2040341	sillas pegables	\$ 56.64
2040342	sillas pegables	\$ 56.64
2040343	sillas pegables	\$ 56.64
2040344	sillas pegables	\$ 56.64
2040345	sillas pegables	\$ 56.64
2040346	sillas pegables	\$ 56.64
2040347	sillas pegables	\$ 56.64
2040348	sillas pegables	\$ 56.64
2040349	sillas pegables	\$ 56.64
2040350	sillas pegables	\$ 56.64
2040351	sillas pegables	\$ 56.64
2040352	sillas pegables	\$ 56.64
2040353	sillas pegables	\$ 56.64
2040354	sillas pegables	\$ 56.64
2040355	sillas pegables	\$ 56.64
2040356	sillas pegables	\$ 56.64
2040357	sillas pegables	\$ 56.64
2040358	sillas pegables	\$ 56.64
2040359	sillas pegables	\$ 56.64
2040360	sillas pegables	\$ 56.64
2040361	sillas pegables	\$ 56.64
2040362	sillas pegables	\$ 56.64
2040363	sillas pegables	\$ 56.64
2040364	sillas pegables	\$ 56.64
2040365	sillas pegables	\$ 56.64
2040366	sillas pegables	\$ 56.64
2040367	sillas pegables	\$ 56.64
2040368	sillas pegables	\$ 56.64
2040369	sillas pegables	\$ 56.64
2040370	sillas pegables	\$ 56.64
2040371	sillas pegables	\$ 56.64
2040372	sillas pegables	\$ 56.64
2040373	sillas pegables	\$ 56.64
2040374	sillas pegables	\$ 56.64
2040375	sillas pegables	\$ 56.64
2040376	sillas pegables	\$ 56.64
2040377	sillas pegables	\$ 56.64

UNIVERSIDAD TECNOLÓGICA DE BAHIA DE BANDERAS
RELACIÓN DE BIENES MUEBLES
31 DE DICIEMBRE DE 2022

	(PESOS)	
CÓDIGO	DESCRIPCIÓN DEL BIEN MUEBLE	VALOR EN LIBROS
2040378	sillas pegables	\$ 56.64
2040379	sillas pegables	\$ 56.64
2040380	sillas pegables	\$ 56.64
2040381	sillas pegables	\$ 56.64
2040382	sillas pegables	\$ 56.64
2040383	sillas pegables	\$ 56.64
2040384	sillas pegables	\$ 56.64
2040385	sillas pegables	\$ 56.64
2040386	sillas pegables	\$ 56.64
2040387	sillas pegables	\$ 56.64
2040388	sillas pegables	\$ 56.64
2040389	sillas pegables	\$ 56.64
2040390	sillas pegables	\$ 56.64
2040391	sillas pegables	\$ 56.64
2040392	sillas pegables	\$ 56.64
2040393	sillas pegables	\$ 56.64
2040394	sillas pegables	\$ 56.64
2040395	sillas pegables	\$ 56.64
2040396	sillas pegables	\$ 56.64
2040397	sillas pegables	\$ 56.64
2040398	sillas pegables	\$ 56.64
2040399	sillas pegables	\$ 56.64
2040400	sillas pegables	\$ 56.64
2040401	sillas pegables	\$ 56.64
2040402	sillas pegables	\$ 56.64
2040403	sillas pegables	\$ 56.64
2040404	sillas pegables	\$ 56.64
2040405	sillas pegables	\$ 56.64
2040406	sillas pegables	\$ 56.64
2040407	sillas pegables	\$ 56.64
2040408	sillas pegables	\$ 56.64
2040409	sillas pegables	\$ 56.64
2040410	sillas pegables	\$ 56.64
2040411	sillas pegables	\$ 56.64
2040412	sillas pegables	\$ 56.64
2040413	sillas pegables	\$ 56.64
2040414	sillas pegables	\$ 56.64
2040415	sillas pegables	\$ 56.64
2040416	sillas pegables	\$ 56.64
2040417	sillas pegables	\$ 56.64
2040418	sillas pegables	\$ 56.64

UNIVERSIDAD TECNOLÓGICA DE BAHIA DE BANDERAS
RELACIÓN DE BIENES MUEBLES
31 DE DICIEMBRE DE 2022

	(PESOS)	
CÓDIGO	DESCRIPCIÓN DEL BIEN MUEBLE	VALOR EN LIBROS
2040419	sillas pegables	\$ 56.64
2040420	sillas pegables	\$ 56.64
2040421	sillas pegables	\$ 56.64
2040422	sillas pegables	\$ 56.64
2040423	sillas pegables	\$ 56.64
2040424	sillas pegables	\$ 56.64
2040425	sillas pegables	\$ 56.64
2040426	sillas pegables	\$ 56.64
2040427	sillas pegables	\$ 56.64
2040428	sillas pegables	\$ 56.64
2040429	sillas pegables	\$ 56.64
2040430	sillas pegables	\$ 56.64
2040431	sillas pegables	\$ 56.64
2040432	sillas pegables	\$ 56.64
2040433	sillas pegables	\$ 56.64
2040434	sillas pegables	\$ 56.64
2040435	sillas pegables	\$ 56.64
2040436	sillas pegables	\$ 56.64
2040437	sillas pegables	\$ 56.64
2040438	sillas pegables	\$ 56.64
2040439	sillas pegables	\$ 56.64
2040440	sillas pegables	\$ 56.64
2040441	sillas pegables	\$ 56.64
2040442	sillas pegables	\$ 56.64
2040443	sillas pegables	\$ 56.64
2040444	sillas pegables	\$ 56.64
2040445	sillas pegables	\$ 56.64
2040446	sillas pegables	\$ 56.64
2040447	sillas pegables	\$ 56.64
2040448	sillas pegables	\$ 56.64
2040449	sillas pegables	\$ 56.64
2040450	sillas pegables	\$ 56.64
2040451	sillas pegables	\$ 56.64
2040452	sillas pegables	\$ 56.64
2040453	sillas pegables	\$ 56.64
2040454	sillas pegables	\$ 56.64
2040455	sillas pegables	\$ 56.64
2040456	sillas pegables	\$ 56.64
2040457	sillas pegables	\$ 56.64
2040458	sillas pegables	\$ 56.64
2040459	sillas pegables	\$ 56.64

UNIVERSIDAD TECNOLÓGICA DE BAHIA DE BANDERAS
RELACIÓN DE BIENES MUEBLES
31 DE DICIEMBRE DE 2022

	(PESOS)	
CÓDIGO	DESCRIPCIÓN DEL BIEN MUEBLE	VALOR EN LIBROS
2040460	sillas pegables	\$ 56.64
2040461	sillas pegables	\$ 56.64
2040462	sillas pegables	\$ 56.64
2040463	sillas pegables	\$ 56.64
2040464	sillas pegables	\$ 56.64
2040465	sillas pegables	\$ 56.64
2040466	sillas pegables	\$ 56.64
2040467	sillas pegables	\$ 56.64
2040468	sillas pegables	\$ 56.64
2040469	sillas pegables	\$ 56.64
2040470	sillas pegables	\$ 56.64
2040471	sillas pegables	\$ 56.64
2040472	sillas pegables	\$ 56.64
2040473	sillas pegables	\$ 56.64
2040474	sillas pegables	\$ 56.64
2040475	sillas pegables	\$ 56.64
2040476	sillas pegables	\$ 56.64
2040477	sillas pegables	\$ 56.64
2040478	sillas pegables	\$ 56.64
2040479	sillas pegables	\$ 56.64
2040480	sillas pegables	\$ 56.64
2040481	sillas pegables	\$ 56.64
2040482	sillas pegables	\$ 56.64
2040483	sillas pegables	\$ 56.64
2040484	sillas pegables	\$ 56.64
2040485	sillas pegables	\$ 56.64
2040486	sillas pegables	\$ 56.64
2040487	sillas pegables	\$ 56.64
2040488	sillas pegables	\$ 56.64
2040489	sillas pegables	\$ 56.64
2040490	sillas pegables	\$ 56.64
2040491	sillas pegables	\$ 56.64
2040492	sillas pegables	\$ 56.64
2040493	sillas pegables	\$ 56.64
2040494	sillas pegables	\$ 56.64
2040495	sillas pegables	\$ 56.64
2040496	sillas pegables	\$ 56.64
2040497	sillas pegables	\$ 56.64
2040498	sillas pegables	\$ 56.64
2040499	sillas pegables	\$ 56.64
2040500	sillas pegables	\$ 56.64

UNIVERSIDAD TECNOLÓGICA DE BAHÍA DE BANDERAS
RELACIÓN DE BIENES MUEBLES
31 DE DICIEMBRE DE 2022

	(PESOS)	
CÓDIGO	DESCRIPCIÓN DEL BIEN MUEBLE	VALOR EN LIBROS
2040501	sillas pegables	\$ 56.64
2040502	sillas pegables	\$ 56.64
2040503	sillas pegables	\$ 56.64
2040504	sillas pegables	\$ 56.64
2040505	sillas pegables	\$ 56.64
2040506	sillas pegables	\$ 56.64
2040507	sillas pegables	\$ 56.64
2040508	sillas pegables	\$ 56.64
2040509	sillas pegables	\$ 56.64
2040510	sillas pegables	\$ 56.64
2040511	sillas pegables	\$ 56.64
2040512	sillas pegables	\$ 56.64
2040513	sillas pegables	\$ 56.64
2040514	sillas pegables	\$ 56.64
2040515	sillas pegables	\$ 56.64
2040516	sillas pegables	\$ 56.64
2040517	sillas pegables	\$ 56.64
2040518	sillas pegables	\$ 56.64
2040519	sillas pegables	\$ 56.64
2040520	sillas pegables	\$ 56.64
2040521	sillas pegables	\$ 56.64
2040522	sillas pegables	\$ 56.64
2040523	sillas pegables	\$ 56.64
2040524	sillas pegables	\$ 56.64
2040525	sillas pegables	\$ 56.64
2040526	sillas pegables	\$ 56.64
2040527	sillas pegables	\$ 56.64
2040528	sillas pegables	\$ 56.64
2040529	sillas pegables	\$ 56.64
2040530	sillas pegables	\$ 56.64
2040531	sillas pegables	\$ 56.64
2040532	sillas pegables	\$ 56.64
2040533	sillas pegables	\$ 56.64
2040534	sillas pegables	\$ 56.64
2040535	sillas pegables	\$ 56.64
2040536	sillas pegables	\$ 56.64
2040537	sillas pegables	\$ 56.64
2040538	sillas pegables	\$ 56.64
2040539	sillas pegables	\$ 56.64
2040540	sillas pegables	\$ 56.64
2040541	sillas pegables	\$ 56.64

UNIVERSIDAD TECNOLÓGICA DE BAHIA DE BANDERAS
RELACIÓN DE BIENES MUEBLES
31 DE DICIEMBRE DE 2022

	(PESOS)	
CÓDIGO	DESCRIPCIÓN DEL BIEN MUEBLE	VALOR EN LIBROS
2040542	sillas pegables	\$ 56.64
2040543	sillas pegables	\$ 56.64
2040544	sillas pegables	\$ 56.64
2040545	sillas pegables	\$ 56.64
2040546	sillas pegables	\$ 56.64
2040547	sillas pegables	\$ 56.64
2040548	sillas pegables	\$ 56.64
2040549	sillas pegables	\$ 56.64
2040550	sillas pegables	\$ 56.64
2040551	sillas pegables	\$ 56.64
2040552	sillas pegables	\$ 56.64
2040553	sillas pegables	\$ 56.64
2040554	sillas pegables	\$ 56.64
2040555	sillas pegables	\$ 56.64
2040556	sillas pegables	\$ 56.64
2040557	sillas pegables	\$ 56.64
2040558	sillas pegables	\$ 56.64
2040559	sillas pegables	\$ 56.64
2040560	sillas pegables	\$ 56.64
2040561	sillas pegables	\$ 56.64
2040562	sillas pegables	\$ 56.64
2040563	sillas pegables	\$ 56.64
2040564	sillas pegables	\$ 56.64
2040565	sillas pegables	\$ 56.64
2040566	sillas pegables	\$ 56.64
2040567	sillas pegables	\$ 56.64
2040568	sillas pegables	\$ 56.64
2040569	sillas pegables	\$ 56.64
2040570	sillas pegables	\$ 56.64
2040571	sillas pegables	\$ 56.64
2040572	sillas pegables	\$ 56.64
2040573	sillas pegables	\$ 56.64
2040574	sillas pegables	\$ 56.64
2040575	sillas pegables	\$ 56.64
2040576	sillas pegables	\$ 56.64
2040577	sillas pegables	\$ 56.64
2040578	sillas pegables	\$ 56.64
2040579	sillas pegables	\$ 56.64
2040580	sillas pegables	\$ 56.64
2040581	sillas pegables	\$ 56.64
2040582	sillas pegables	\$ 56.64

UNIVERSIDAD TECNOLÓGICA DE BAHÍA DE BANDERAS
RELACIÓN DE BIENES MUEBLES
31 DE DICIEMBRE DE 2022

	(PESOS)	
CÓDIGO	DESCRIPCIÓN DEL BIEN MUEBLE	VALOR EN LIBROS
2040583	sillas pegables	\$ 56.64
2040584	sillas pegables	\$ 56.64
2040585	sillas pegables	\$ 56.64
2040586	sillas pegables	\$ 56.64
2040587	sillas pegables	\$ 56.64
2040588	sillas pegables	\$ 56.64
2040589	sillas pegables	\$ 56.64
2040590	sillas pegables	\$ 56.64
2040591	sillas pegables	\$ 56.64
2040592	sillas pegables	\$ 56.64
2040593	sillas pegables	\$ 56.64
2040594	sillas pegables	\$ 56.64
2040595	sillas pegables	\$ 56.64
2040596	sillas pegables	\$ 56.64
2040597	sillas pegables	\$ 56.64
2040598	sillas pegables	\$ 56.64
2040599	sillas pegables	\$ 56.64
2040600	sillas pegables	\$ 56.64
2040601	sillas pegables	\$ 56.64
2040603	sillas pegables	\$ 56.64
2040609	sillas pegables	\$ 56.64
2040615	sillas pegables	\$ 56.64
2040618	sillas pegables	\$ 56.64
2040619	sillas pegables	\$ 56.64
2040621	sillas pegables	\$ 56.64
2040624	sillas pegables	\$ 56.64
2040625	sillas pegables	\$ 56.64
2040626	sillas pegables	\$ 56.64
2040627	sillas pegables	\$ 56.64
2040629	sillas pegables	\$ 56.64
2040634	sillas pegables	\$ 56.64
2040640	sillas pegables	\$ 56.64
2040646	sillas pegables	\$ 56.64
2040648	sillas pegables	\$ 56.64
2040649	sillas pegables	\$ 56.64
2040661	monitor	\$ 1.00
2040662	monitor	\$ 1.00
2040663	monitor	\$ 1.00
2040666	monitor	\$ 1.00
2040667	monitor	\$ 1.00
2040668	monitor	\$ 1.00

UNIVERSIDAD TECNOLÓGICA DE BAHÍA DE BANDERAS
RELACIÓN DE BIENES MUEBLES
31 DE DICIEMBRE DE 2022

	(PESOS)	
CÓDIGO	DESCRIPCIÓN DEL BIEN MUEBLE	VALOR EN LIBROS
2040669	monitor	\$ 1.00
2040670	monitor	\$ 1.00
2040671	monitor	\$ 1.00
2040672	monitor	\$ 1.00
2040673	monitor	\$ 1.00
2040674	monitor	\$ 1.00
2040675	monitor	\$ -
2040676	monitor	\$ 1.00
2040677	monitor	\$ 1.00
2040678	monitor	\$ 1.00
2040698	pantalla sharp lcd 40 "	\$ 2,236.87
2040699	camara	\$ 1.00
2040700	C.P.U	\$ 1.00
2040701	C.P.U	\$ 1.00
2040702	C.P.U	\$ 1.00
2040704	C.P.U	\$ 1.00
2040705	C.P.U	\$ 1.00
2040706	C.P.U	\$ 1.00
2040707	C.P.U	\$ 1.00
2040708	C.P.U	\$ 1.00
2040709	C.P.U	\$ 1.00
2040710	C.P.U	\$ 1.00
2040711	C.P.U	\$ 1.00
2040712	C.P.U	\$ 1.00
2040713	C.P.U	\$ 1.00
2040714	C.P.U	\$ 1.00
2040715	C.P.U	\$ 1.00
2040716	C.P.U	\$ 1.00
2040717	C.P.U	\$ 1.00
2040718	C.P.U	\$ 1.00
2040719	mesas cuadradas de aluminio	\$ 374.22
2040720	mesas cuadradas de aluminio	\$ 374.22
2040721	mesas cuadradas de aluminio	\$ 374.22
2040722	mesas cuadradas de aluminio	\$ 374.22
2040723	mesas cuadradas de aluminio	\$ 374.22
2040724	mesas cuadradas de aluminio	\$ 374.22
2040725	mesas cuadradas de aluminio	\$ 374.22
2040726	mesas cuadradas de aluminio	\$ 374.22
2040727	mesas cuadradas de aluminio	\$ 374.22
2040730	mesas cuadradas de aluminio	\$ 374.22
2040731	mesas cuadradas de aluminio	\$ 374.22

UNIVERSIDAD TECNOLÓGICA DE BAHÍA DE BANDERAS
RELACIÓN DE BIENES MUEBLES
31 DE DICIEMBRE DE 2022

	(PESOS)	
CÓDIGO	DESCRIPCIÓN DEL BIEN MUEBLE	VALOR EN LIBROS
2040732	mesas cuadradas de aluminio	\$ 374.22
2040733	mesas cuadradas de aluminio	\$ 374.22
2040734	mesas cuadradas de aluminio	\$ 374.22
2040735	mesas cuadradas de aluminio	\$ 374.22
2040736	mesas cuadradas de aluminio	\$ 374.22
2040737	mesas cuadradas de aluminio	\$ 374.22
2040739	mesas cuadradas de aluminio	\$ 374.22
2040740	mesas cuadradas de aluminio	\$ 374.22
2040741	mesas cuadradas de aluminio	\$ 374.22
2040742	mesas cuadradas de aluminio	\$ 374.22
2040743	mesas cuadradas de aluminio	\$ 374.22
2040744	mesas cuadradas de aluminio	\$ 374.22
2040745	mesas cuadradas de aluminio	\$ 374.22
2040746	mesas cuadradas de aluminio	\$ 374.22
2040747	mesas cuadradas de aluminio	\$ 374.22
2040748	mesas cuadradas de aluminio	\$ 374.22
2040749	mesas cuadradas de aluminio	\$ 374.22
2040750	mesas cuadradas de aluminio	\$ 374.22
2040751	mesas cuadradas de aluminio	\$ 374.22
2040752	mesas cuadradas de aluminio	\$ 374.22
2040753	mesas cuadradas de aluminio	\$ 374.22
2040754	mesas cuadradas de aluminio	\$ 374.22
2040755	mesas cuadradas de aluminio	\$ 374.22
2040756	mesas cuadradas de aluminio	\$ 374.22
2040757	mesas cuadradas de aluminio	\$ 374.22
2040758	mesas cuadradas de aluminio	\$ 374.22
2040759	mesas cuadradas de aluminio	\$ 374.22
2040760	mesas cuadradas de aluminio	\$ 374.22
2040762	mesas cuadradas de aluminio	\$ 374.22
2040763	mesas cuadradas de aluminio	\$ 374.22
2040764	mesas cuadradas de aluminio	\$ 374.22
2040765	mesas cuadradas de aluminio	\$ 374.22
2040767	sillas estructura de aluminio	\$ 374.22
2040768	sillas estructura de aluminio	\$ 374.22
2040769	sillas estructura de aluminio	\$ 374.22
2040770	sillas estructura de aluminio	\$ 374.22
2040771	sillas estructura de aluminio	\$ 374.22
2040772	sillas estructura de aluminio	\$ 374.22
2040773	sillas estructura de aluminio	\$ 374.22
2040774	sillas estructura de aluminio	\$ 374.22
2040778	sillas estructura de aluminio	\$ 374.22

UNIVERSIDAD TECNOLÓGICA DE BAHÍA DE BANDERAS
RELACIÓN DE BIENES MUEBLES
31 DE DICIEMBRE DE 2022

	(PESOS)	
CÓDIGO	DESCRIPCIÓN DEL BIEN MUEBLE	VALOR EN LIBROS
2040780	sillas estructura de aluminio	\$ 374.22
2040781	sillas estructura de aluminio	\$ 374.22
2040782	sillas estructura de aluminio	\$ 374.22
2040783	sillas estructura de aluminio	\$ 374.22
2040784	sillas estructura de aluminio	\$ 374.22
2040785	sillas estructura de aluminio	\$ 374.22
2040786	sillas estructura de aluminio	\$ 374.22
2040787	sillas estructura de aluminio	\$ 374.22
2040788	sillas estructura de aluminio	\$ 374.22
2040789	sillas estructura de aluminio	\$ 374.22
2040790	sillas estructura de aluminio	\$ 374.22
2040792	sillas estructura de aluminio	\$ 374.22
2040793	sillas estructura de aluminio	\$ 374.22
2040794	sillas estructura de aluminio	\$ 374.22
2040795	sillas estructura de aluminio	\$ 374.22
2040796	sillas estructura de aluminio	\$ 374.22
2040798	sillas estructura de aluminio	\$ 374.22
2040799	sillas estructura de aluminio	\$ 374.22
2040800	sillas estructura de aluminio	\$ 374.22
2040801	sillas estructura de aluminio	\$ 374.22
2040802	sillas estructura de aluminio	\$ 374.22
2040803	sillas estructura de aluminio	\$ 374.22
2040804	sillas estructura de aluminio	\$ 374.22
2040805	sillas estructura de aluminio	\$ 374.22
2040806	sillas estructura de aluminio	\$ 374.22
2040807	sillas estructura de aluminio	\$ 374.22
2040808	sillas estructura de aluminio	\$ 374.22
2040809	sillas estructura de aluminio	\$ 374.22
2040810	sillas estructura de aluminio	\$ 374.22
2040811	sillas estructura de aluminio	\$ 374.22
2040812	sillas estructura de aluminio	\$ 374.22
2040813	sillas estructura de aluminio	\$ 374.22
2040814	sillas estructura de aluminio	\$ 374.22
2040815	sillas estructura de aluminio	\$ 374.22
2040816	sillas estructura de aluminio	\$ 374.22
2040817	sillas estructura de aluminio	\$ 374.22
2040818	sillas estructura de aluminio	\$ 374.22
2040819	sillas estructura de aluminio	\$ 374.22
2040820	sillas estructura de aluminio	\$ 374.22
2040821	sillas estructura de aluminio	\$ 374.22
2040822	sillas estructura de aluminio	\$ 374.22

UNIVERSIDAD TECNOLÓGICA DE BAHÍA DE BANDERAS
RELACIÓN DE BIENES MUEBLES
31 DE DICIEMBRE DE 2022

	(PESOS)	
CÓDIGO	DESCRIPCIÓN DEL BIEN MUEBLE	VALOR EN LIBROS
2040823	sillas estructura de aluminio	\$ 374.22
2040824	sillas estructura de aluminio	\$ 374.22
2040825	sillas estructura de aluminio	\$ 374.22
2040826	sillas estructura de aluminio	\$ 374.22
2040827	sillas estructura de aluminio	\$ 374.22
2040828	sillas estructura de aluminio	\$ 374.22
2040829	sillas estructura de aluminio	\$ 374.22
2040830	sillas estructura de aluminio	\$ 374.22
2040831	sillas estructura de aluminio	\$ 374.22
2040832	sillas estructura de aluminio	\$ 374.22
2040833	sillas estructura de aluminio	\$ 374.22
2040834	sillas estructura de aluminio	\$ 374.22
2040835	sillas estructura de aluminio	\$ 374.22
2040836	sillas estructura de aluminio	\$ 374.22
2040837	sillas estructura de aluminio	\$ 374.22
2040838	sillas estructura de aluminio	\$ 374.22
2040839	sillas estructura de aluminio	\$ 374.22
2040840	sillas estructura de aluminio	\$ 374.22
2040841	sillas estructura de aluminio	\$ 374.22
2040842	sillas estructura de aluminio	\$ 374.22
2040843	sillas estructura de aluminio	\$ 374.22
2040844	sillas estructura de aluminio	\$ 374.22
2040845	sillas estructura de aluminio	\$ 374.22
2040846	sillas estructura de aluminio	\$ 374.22
2040847	sillas estructura de aluminio	\$ 374.22
2040848	sillas estructura de aluminio	\$ 374.22
2040849	sillas estructura de aluminio	\$ 374.22
2040850	sillas estructura de aluminio	\$ 374.22
2040851	sillas estructura de aluminio	\$ 374.22
2040852	sillas estructura de aluminio	\$ 374.22
2040853	sillas estructura de aluminio	\$ 374.22
2040854	sillas estructura de aluminio	\$ 374.22
2040855	sillas estructura de aluminio	\$ 374.22
2040856	sillas estructura de aluminio	\$ 374.22
2040857	sillas estructura de aluminio	\$ 374.22
2040858	sillas estructura de aluminio	\$ 374.22
2040859	sillas estructura de aluminio	\$ 374.22
2040860	sillas estructura de aluminio	\$ 374.22
2040861	sillas estructura de aluminio	\$ 374.22
2040862	sillas estructura de aluminio	\$ 374.22
2040863	sillas estructura de aluminio	\$ 374.22

UNIVERSIDAD TECNOLÓGICA DE BAHÍA DE BANDERAS
RELACIÓN DE BIENES MUEBLES
31 DE DICIEMBRE DE 2022

	(PESOS)	
CÓDIGO	DESCRIPCIÓN DEL BIEN MUEBLE	VALOR EN LIBROS
2040864	sillas estructura de aluminio	\$ 374.22
2040865	sillas estructura de aluminio	\$ 374.22
2040866	sillas estructura de aluminio	\$ 374.22
2040867	sillas estructura de aluminio	\$ 374.22
2040868	sillas estructura de aluminio	\$ 374.22
2040869	sillas estructura de aluminio	\$ 374.22
2040870	sillas estructura de aluminio	\$ 374.22
2040871	sillas estructura de aluminio	\$ 374.22
2040872	sillas estructura de aluminio	\$ 374.22
2040874	sillas estructura de aluminio	\$ 374.22
2040875	sillas estructura de aluminio	\$ 374.22
2040877	sillas estructura de aluminio	\$ 374.22
2040878	sillas estructura de aluminio	\$ 374.22
2040879	sillas estructura de aluminio	\$ 374.22
2040881	sillas estructura de aluminio	\$ 374.22
2040882	sillas estructura de aluminio	\$ 374.22
2040883	sillas estructura de aluminio	\$ 374.22
2040884	sillas estructura de aluminio	\$ 374.22
2040885	sillas estructura de aluminio	\$ 374.22
2040886	sillas estructura de aluminio	\$ 374.22
2040887	sillas estructura de aluminio	\$ 374.22
2040888	sillas estructura de aluminio	\$ 374.22
2040889	sillas estructura de aluminio	\$ 374.22
2040890	sillas estructura de aluminio	\$ 374.22
2040891	sillas estructura de aluminio	\$ 374.22
2040892	sillas estructura de aluminio	\$ 374.22
2040893	sillas estructura de aluminio	\$ 374.22
2040894	sillas estructura de aluminio	\$ 374.22
2040895	sillas estructura de aluminio	\$ 374.22
2040896	sillas estructura de aluminio	\$ 374.22
2040897	sillas estructura de aluminio	\$ 374.22
2040898	sillas estructura de aluminio	\$ 374.22
2040900	sillas estructura de aluminio	\$ 374.22
2040901	sillas estructura de aluminio	\$ 374.22
2040902	sillas estructura de aluminio	\$ 374.22
2040903	sillas estructura de aluminio	\$ 374.22
2040904	sillas estructura de aluminio	\$ 374.22
2040905	sillas estructura de aluminio	\$ 374.22
2040906	sillas estructura de aluminio	\$ 374.22
2040907	sillas estructura de aluminio	\$ 374.22
2040908	sillas estructura de aluminio	\$ 374.22

UNIVERSIDAD TECNOLÓGICA DE BAHÍA DE BANDERAS
RELACIÓN DE BIENES MUEBLES
31 DE DICIEMBRE DE 2022

	(PESOS)	
CÓDIGO	DESCRIPCIÓN DEL BIEN MUEBLE	VALOR EN LIBROS
2040909	sillas estructura de aluminio	\$ 374.22
2040910	sillas estructura de aluminio	\$ 374.22
2040911	sillas estructura de aluminio	\$ 374.22
2040912	sillas estructura de aluminio	\$ 374.22
2040913	sillas estructura de aluminio	\$ 374.22
2040914	sillas estructura de aluminio	\$ 374.22
2040915	sillas estructura de aluminio	\$ 374.22
2040916	sillas estructura de aluminio	\$ 374.22
2040917	sillas estructura de aluminio	\$ 374.22
2040918	sillas estructura de aluminio	\$ 374.22
2040919	sillas estructura de aluminio	\$ 374.22
2040920	sillas estructura de aluminio	\$ 374.22
2040921	sillas estructura de aluminio	\$ 374.22
2040922	sillas estructura de aluminio	\$ 374.22
2040923	sillas estructura de aluminio	\$ 374.22
2040924	sillas estructura de aluminio	\$ 374.22
2040926	sillas estructura de aluminio	\$ 374.22
2040927	sillas estructura de aluminio	\$ 374.22
2040928	sillas estructura de aluminio	\$ 374.22
2040929	sillas estructura de aluminio	\$ 374.22
2040930	sillas estructura de aluminio	\$ 374.22
2040931	sillas estructura de aluminio	\$ 374.22
2040932	sillas estructura de aluminio	\$ 374.22
2040933	sillas estructura de aluminio	\$ 374.22
2040934	sillas estructura de aluminio	\$ 374.22
2040935	sillas estructura de aluminio	\$ 374.22
2040936	sillas estructura de aluminio	\$ 374.22
2040937	sillas estructura de aluminio	\$ 374.22
2040938	sillas estructura de aluminio	\$ 374.22
2040939	sillas estructura de aluminio	\$ 374.22
2040940	sillas estructura de aluminio	\$ 374.22
2040941	sillas estructura de aluminio	\$ 374.22
2040942	sillas estructura de aluminio	\$ 374.22
2040943	sillas estructura de aluminio	\$ 374.22
2040944	sillas estructura de aluminio	\$ 374.22
2040945	sillas estructura de aluminio	\$ 374.22
2040946	sillas estructura de aluminio	\$ 374.22
2040947	sillas estructura de aluminio	\$ 374.22
2040948	sillas estructura de aluminio	\$ 374.22
2040949	sillas estructura de aluminio	\$ 374.22
2040950	sillas estructura de aluminio	\$ 374.22

UNIVERSIDAD TECNOLÓGICA DE BAHÍA DE BANDERAS
RELACIÓN DE BIENES MUEBLES
31 DE DICIEMBRE DE 2022

	(PESOS)	
CÓDIGO	DESCRIPCIÓN DEL BIEN MUEBLE	VALOR EN LIBROS
2040951	sillas estructura de aluminio	\$ 374.22
2040952	sillas estructura de aluminio	\$ 374.22
2040953	sillas estructura de aluminio	\$ 374.22
2040954	sillas estructura de aluminio	\$ 374.22
2040955	sillas estructura de aluminio	\$ 374.22
2040956	sillas estructura de aluminio	\$ 374.22
2040957	sillas estructura de aluminio	\$ 374.22
2040958	sillas estructura de aluminio	\$ 374.22
2040959	cesto de basura	\$ 374.22
2040960	cesto de basura	\$ 374.22
2040961	mesas para exterior fibra de vidrio	\$ 374.22
2040962	mesas para exterior fibra de vidrio	\$ 374.22
2040963	mesas para exterior fibra de vidrio	\$ 374.22
2040964	mesas para exterior fibra de vidrio	\$ 374.22
2040965	mesas para exterior fibra de vidrio	\$ 374.22
2040966	mesas para exterior fibra de vidrio	\$ 374.22
2040967	mesas para exterior fibra de vidrio	\$ 374.22
2040968	mesas para exterior fibra de vidrio	\$ 374.22
2040969	mesas para exterior fibra de vidrio	\$ 374.22
2040970	mesas para exterior fibra de vidrio	\$ 374.22
2040971	mesas para exterior fibra de vidrio	\$ 374.22
2040972	mesas para exterior fibra de vidrio	\$ 374.22
2040973	mesas para exterior fibra de vidrio	\$ 374.22
2040978	camara digital	\$ 5,617.30
2040979	camara digital	\$ 3,568.93
2040980	camara digital	\$ 3,568.93
2040981	video camara	\$ 16,085.33
2040982	video camara	\$ 8,671.00
2040992	" 2- microfones inalambricos 1- mic. Diadema	\$ 1,158.42
2040993	" 2- microfones inalambricos 1- mic. Diadema	\$ 1,158.42
2040650	sillas pegables	\$ 56.64
2040994	anaqueles estante de cromo	\$ 345.03
2040995	anaqueles estante de cromo	\$ 345.03
2040996	anaqueles estante de cromo	\$ 345.03
2040997	anaqueles estante de cromo	\$ 345.03
2040998	anaqueles estante de cromo	\$ 345.03
2040999	anaqueles estante de cromo	\$ 345.03
2041000	anaqueles estante de cromo	\$ 345.03
2041001	anaqueles estante de cromo	\$ 345.03
2041002	anaqueles estante de cromo	\$ 345.03
2041003	anaqueles estante de cromo	\$ 345.03

UNIVERSIDAD TECNOLÓGICA DE BAHÍA DE BANDERAS
RELACIÓN DE BIENES MUEBLES
31 DE DICIEMBRE DE 2022

	(PESOS)	
CÓDIGO	DESCRIPCIÓN DEL BIEN MUEBLE	VALOR EN LIBROS
2041004	anaqueles estante de cromo	\$ 345.03
2041005	anaqueles estante de cromo	\$ 345.03
2041006	anaqueles estante de cromo	\$ 345.03
2041007	anaqueles estante de cromo	\$ 345.03
2041008	anaqueles estante de cromo	\$ 345.03
2041009	anaqueles estante de cromo	\$ 345.03
2041010	anaqueles estante de cromo	\$ 345.03
2041011	anaqueles estante de cromo	\$ 345.03
2041012	anaqueles estante de cromo	\$ 345.03
2041014	software (programa para computadoras)	\$ 1.00
2041013	anaqueles estante de cromo	\$ 345.03
2041025	olla de aluminio teflon 14.3L (5 piezas)	\$ 465.23
2041027	olla de aluminio teflon 18.9 (5 piezas)	\$ 485.46
2041029	olla aluminio teflon 23.8 L (3 piezas)	\$ 388.37
2041031	olla aluminio teflon 30.3 L (3 piezas)	\$ 424.78
2041033	olla de aluminio 37.9 L (2 piezas)	\$ 477.37
2041035	olla aluminio teflon 56.8 L (2 piezas)	\$ 550.19
2041037	budineras de 14.3 L (5 piezas)	\$ 676.92
2041038	budineras de 17 L (5 piezas)	\$ 630.35
2041039	budineras de 22.7 L (5 piezas)	\$ 943.95
2041157	molde silicon media esfera bourgeat gastroflex (5 piezas)	\$ 4,268.41
2041158	molde silicon muffin bourgeat gastroflex (5 piezas)	\$ 4,268.41
2041159	molde silicon madeleine bourgeat gastroflex (5 piezas)	\$ 4,268.41
2041160	molde silicon mini madeleine bourgeat gastroflex (5 piezas)	\$ 4,268.41
2041161	molde silicon mini tarta bourgeat gastroflex (5 piezas)	\$ 4,268.41
2041162	molde silicon oval petit four bourgeat gastroflex (5 piezas)	\$ 4,268.41
2041179	batidora pedestal ultra power kitchen (10 piezas)	\$ 22,915.94
2041185	carretilla plastica p/rejillas c/2 ruedas (2 piezas)	\$ 2,164.79
2041186	rejilla p/taza de consome (8 piezas)	\$ 2,315.82
2041187	rejilla p/tamaño completo p/plato (6 piezas)	\$ 835.97
2041188	rejilla de tamaño completo p/cubiertos (6 piezas)	\$ 835.97
2041189	carro de servicio	\$ 3,013.09
2041190	escaner hp scanjet g4 050	\$ 1.00
2041191	escaner hp scanjet g4 050	\$ 1.00
2041192	multifuncional hp oj 6500	\$ 1.00
2041193	multifuncional hp oj 6500	\$ 1.00
2041194	cafetera super autom. Sanson mod italbar	\$ 23,908.23
2041195	licuadora indus.12 lts.jr md.lp-12	\$ 2,983.31
2041196	turbolicuador torrey tr-350-bl	\$ 2,455.44
2041197	horno de microondas mod-rs10mpsa	\$ 5,025.54

UNIVERSIDAD TECNOLÓGICA DE BAHÍA DE BANDERAS
RELACIÓN DE BIENES MUEBLES
31 DE DICIEMBRE DE 2022

	(PESOS)	
CÓDIGO	DESCRIPCIÓN DEL BIEN MUEBLE	VALOR EN LIBROS
2041198	salamadra sal-140 sanson	\$ 3,265.04
2041199	gabinete p/asador 0.58x0.80x0.90 fab esp	\$ 3,663.40
2041200	gabinete p/aplancha 0.92x0.90x1.05 fab es	\$ 4,109.69
2041201	gabinete p/aplancha 0.92x0.90x1.05 fab es	\$ 4,109.69
2041202	mesa fria sobrincox mrs-120-2p	\$ 20,660.01
2041203	mesa fria sobrincox mrs-120-2p	\$ 10,330.00
2041204	estufa coriat en acero inox. E-c6-h-gril l	\$ 10,330.00
2041205	estufa coriat en acero inox. E-c6-h-gril l	\$ 7,002.73
2041206	asador radiante sng-36 sanson	\$ 4,334.51
2041207	plancha zsngc-36 sanson	\$ 9,674.30
	plancha zsngc-36 sanson	\$ 9,674.30
2041208	freidor spitfire sanason	\$ 5,970.54
2041209	anaquel tipo marimba 1.00x60x1.80 f.e	\$ 4,289.10
2041210	anaquel tipo marimba 1.00x60x1.80 f.e	\$ 4,289.10
2041211	anaquel tipo marimba 1.00x60x1.80 f.e	\$ 4,289.10
2041212	campana d/ext.c/muro 1.90x.90x0.5 f.e	\$ 10,722.75
2041213	campana d/ext.c/muro 4.00x1.00x.60 f.e	\$ 15,369.28
2041214	extractor de aire con motor crvt-18	\$ 16,798.98
2041215	mesa de apoyo de 300x800x1050mm f.e.	\$ 2,438.90
2041216	mesa de apoyo de 300x800x1050mm f.e.	\$ 2,438.90
2041217	mesa de apoyo de 300x800x1050mm f.e.	\$ 2,438.90
2041218	mesa de trabajo c/tarja 230x.70x.90 f.e.	\$ 6,076.23
2041219	gabinete c/tarja 650x800x900 mm f.e	\$ 4,825.38
2041220	bastidor p/ollas 2.00x.40 f.e	\$ 2,680.55
2041221	bastidor p/ollas 1.60x.40 f.e	\$ 2,501.98
2041222	tarja triple 2.00x80x.90 f.e	\$ 7,863.35
2041223	tarja triple 1.60x.70x.90 f.e	\$ 7,684.78
2041224	impresora laser a color hp cp1215	\$ 1.00
2041226	pizarron blanco con marco de aluminio y porta gris de 2.40x 1.20 mts	\$ 698.67
2041227	pizarron blanco con marco de aluminio y porta gris de 2.40x 1.20 mts	\$ 698.67
2041228	pizarron blanco con marco de aluminio y porta gris de 2.40x 1.20 mts	\$ 698.67
2041229	desbrozadora husqvarna mod. 143r ll	\$ 2,392.50
2041231	equipo nuevo de 6.0 kg psq	\$ 216.92
2041232	equipo nuevo de 6.0 kg psq	\$ 216.92
2041233	equipo nuevo de 6.0 kg psq	\$ 216.92
2041234	equipo nuevo de 6.0 kg psq	\$ 216.92
2041235	equipo nuevo de 6.0 kg psq	\$ 216.92
2041236	equipo nuevo de 6.0 kg psq	\$ 216.92

UNIVERSIDAD TECNOLÓGICA DE BAHÍA DE BANDERAS
RELACIÓN DE BIENES MUEBLES
31 DE DICIEMBRE DE 2022

	(PESOS)	
CÓDIGO	DESCRIPCIÓN DEL BIEN MUEBLE	VALOR EN LIBROS
2041237	equipo nuevo de 6.0 kg psq	\$ 216.92
2041238	equipo nuevo de 6.0 kg psq	\$ 216.92
2041239	equipo nuevo de 6.0 kg psq	\$ 216.92
2041240	equipo nuevo de 5.0 lb c02	\$ 690.20
2041241	equipo nuevo de 5.0 lb c02	\$ 690.20
2041242	gabinete metalico para extintor c/chapa	\$ 197.20
2041243	gabinete metalico para extintor c/chapa	\$ 197.20
2041244	escritorio semicurvo de 1.60x90 con puente de 60 y credenza de 1.60x75 con archivero al piso y credenza con 2 puertas	\$ 3,023.73
2041245	archivero vertical de 4 gavetas	\$ 1,079.90
2041246	archivero vertical de 4 gavetas	\$ 1,079.90
2041248	memoria ram 1gb ddr1	\$ 1.00
2041251	butacas universitarias	\$ 233.35
2041252	butacas universitarias	\$ 233.35
2041253	butacas universitarias	\$ 233.35
2041254	butacas universitarias	\$ 233.35
2041255	butacas universitarias	\$ 233.35
2041256	butacas universitarias	\$ 233.35
2041257	butacas universitarias	\$ 233.35
2041258	butacas universitarias	\$ 233.35
2041259	butacas universitarias	\$ 233.35
2041260	butacas universitarias	\$ 233.35
2041261	butacas universitarias	\$ 233.35
2041262	butacas universitarias	\$ 233.35
2041263	butacas universitarias	\$ 233.35
2041264	butacas universitarias	\$ 233.35
2041265	butacas universitarias	\$ 233.35
2041266	butacas universitarias	\$ 233.35
2041267	butacas universitarias	\$ 233.35
2041268	butacas universitarias	\$ 233.35
2041269	butacas universitarias	\$ 233.35
2041270	butacas universitarias	\$ 233.35
2041271	butacas universitarias	\$ 233.35
2041272	butacas universitarias	\$ 233.35
2041273	butacas universitarias	\$ 233.35
2041274	butacas universitarias	\$ 233.35
2041275	butacas universitarias	\$ 233.35
2041276	butacas universitarias	\$ 233.35
2041277	butacas universitarias	\$ 233.35
2041278	butacas universitarias	\$ 233.35
2041279	butacas universitarias	\$ 233.35

UNIVERSIDAD TECNOLÓGICA DE BAHÍA DE BANDERAS
RELACIÓN DE BIENES MUEBLES
31 DE DICIEMBRE DE 2022

	(PESOS)	
CÓDIGO	DESCRIPCIÓN DEL BIEN MUEBLE	VALOR EN LIBROS
2041280	butacas universitarias	\$ 233.35
2041281	butacas universitarias	\$ 233.35
2041282	butacas universitarias	\$ 233.35
2041283	butacas universitarias	\$ 233.35
2041284	butacas universitarias	\$ 233.35
2041285	butacas universitarias	\$ 233.35
2041286	butacas universitarias	\$ 233.35
2041287	butacas universitarias	\$ 233.35
2041288	butacas universitarias	\$ 233.35
2041289	butacas universitarias	\$ 233.35
2041290	butacas universitarias	\$ 233.35
2041291	butacas universitarias	\$ 233.35
2041292	butacas universitarias	\$ 233.35
2041293	butacas universitarias	\$ 233.35
2041294	butacas universitarias	\$ 233.35
2041295	butacas universitarias	\$ 233.35
2041296	butacas universitarias	\$ 233.35
2041297	butacas universitarias	\$ 233.35
2041298	butacas universitarias	\$ 233.35
2041299	butacas universitarias	\$ 233.35
2041300	butacas universitarias	\$ 233.35
2041301	butacas universitarias	\$ 233.35
2041302	butacas universitarias	\$ 233.35
2041303	butacas universitarias	\$ 233.35
2041304	butacas universitarias	\$ 233.35
2041305	butacas universitarias	\$ 233.35
2041306	butacas universitarias	\$ 233.35
2041307	butacas universitarias	\$ 233.35
2041308	butacas universitarias	\$ 233.35
2041309	butacas universitarias	\$ 233.35
2041310	butacas universitarias	\$ 233.35
2041311	butacas universitarias	\$ 233.35
2041312	butacas universitarias	\$ 233.35
2041313	butacas universitarias	\$ 233.35
2041314	butacas universitarias	\$ 233.35
2041315	butacas universitarias	\$ 233.35
2041316	butacas universitarias	\$ 233.35
2041317	butacas universitarias	\$ 233.35
2041318	butacas universitarias	\$ 233.35
2041319	butacas universitarias	\$ 233.35
2041320	butacas universitarias	\$ 233.35

UNIVERSIDAD TECNOLÓGICA DE BAHÍA DE BANDERAS
RELACIÓN DE BIENES MUEBLES
31 DE DICIEMBRE DE 2022

	(PESOS)	
CÓDIGO	DESCRIPCIÓN DEL BIEN MUEBLE	VALOR EN LIBROS
2041321	butacas universitarias	\$ 233.35
2041322	butacas universitarias	\$ 233.35
2041323	butacas universitarias	\$ 233.35
2041324	butacas universitarias	\$ 233.35
2041325	butacas universitarias	\$ 233.35
2041326	butacas universitarias	\$ 233.35
2041327	butacas universitarias	\$ 233.35
2041328	butacas universitarias	\$ 233.35
2041329	butacas universitarias	\$ 233.35
2041330	butacas universitarias	\$ 233.35
2041331	butacas universitarias	\$ 233.35
2041332	butacas universitarias	\$ 233.35
2041333	butacas universitarias	\$ 233.35
2041334	butacas universitarias	\$ 233.35
2041335	butacas universitarias	\$ 233.35
2041336	butacas universitarias	\$ 233.35
2041337	butacas universitarias	\$ 233.35
2041338	butacas universitarias	\$ 233.35
2041339	butacas universitarias	\$ 233.35
2041340	butacas universitarias	\$ 233.35
2041341	butacas universitarias	\$ 233.35
2041342	butacas universitarias	\$ 233.35
2041343	butacas universitarias	\$ 233.35
2041344	butacas universitarias	\$ 233.35
2041345	butacas universitarias	\$ 233.35
2041346	butacas universitarias	\$ 233.35
2041347	butacas universitarias	\$ 233.35
2041348	butacas universitarias	\$ 233.35
2041349	butacas universitarias	\$ 233.35
2041350	butacas universitarias	\$ 233.35
2041351	butacas universitarias	\$ 233.35
2041352	butacas universitarias	\$ 233.35
2041353	butacas universitarias	\$ 233.35
2041354	butacas universitarias	\$ 233.35
2041355	butacas universitarias	\$ 233.35
2041356	butacas universitarias	\$ 233.35
2041357	butacas universitarias	\$ 233.35
2041358	butacas universitarias	\$ 233.35
2041359	butacas universitarias	\$ 233.35
2041360	butacas universitarias	\$ 233.35
2041361	butacas universitarias	\$ 233.35

UNIVERSIDAD TECNOLÓGICA DE BAHÍA DE BANDERAS
RELACIÓN DE BIENES MUEBLES
31 DE DICIEMBRE DE 2022

	(PESOS)	
CÓDIGO	DESCRIPCIÓN DEL BIEN MUEBLE	VALOR EN LIBROS
2041362	butacas universitarias	\$ 233.35
2041363	butacas universitarias	\$ 233.35
2041364	butacas universitarias	\$ 233.35
2041365	butacas universitarias	\$ 233.35
2041366	butacas universitarias	\$ 233.35
2041367	butacas universitarias	\$ 233.35
2041368	butacas universitarias	\$ 233.35
2041369	butacas universitarias	\$ 233.35
2041370	butacas universitarias	\$ 233.35
2041371	butacas universitarias	\$ 233.35
2041372	butacas universitarias	\$ 233.35
2041373	butacas universitarias	\$ 233.35
2041374	butacas universitarias	\$ 233.35
2041375	butacas universitarias	\$ 233.35
2041376	butacas universitarias	\$ 233.35
2041377	butacas universitarias	\$ 233.35
2041378	butacas universitarias	\$ 233.35
2041379	butacas universitarias	\$ 233.35
2041380	butacas universitarias	\$ 233.35
2041381	butacas universitarias	\$ 233.35
2041382	butacas universitarias	\$ 233.35
2041383	butacas universitarias	\$ 233.35
2041384	butacas universitarias	\$ 233.35
2041385	butacas universitarias	\$ 233.35
2041386	butacas universitarias	\$ 233.35
2041387	butacas universitarias	\$ 233.35
2041388	butacas universitarias	\$ 233.35
2041389	butacas universitarias	\$ 233.35
2041390	butacas universitarias	\$ 233.35
2041391	butacas universitarias	\$ 233.35
2041392	butacas universitarias	\$ 233.35
2041393	butacas universitarias	\$ 233.35
2041394	butacas universitarias	\$ 233.35
2041395	butacas universitarias	\$ 233.35
2041396	butacas universitarias	\$ 233.35
2041397	butacas universitarias	\$ 233.35
2041398	butacas universitarias	\$ 233.35
2041399	butacas universitarias	\$ 233.35
2041400	butacas universitarias	\$ 233.35
2041401	butacas universitarias	\$ 233.35
2041402	butacas universitarias	\$ 233.35

UNIVERSIDAD TECNOLÓGICA DE BAHÍA DE BANDERAS
RELACIÓN DE BIENES MUEBLES
31 DE DICIEMBRE DE 2022

	(PESOS)	
CÓDIGO	DESCRIPCIÓN DEL BIEN MUEBLE	VALOR EN LIBROS
2041403	butacas universitarias	\$ 233.35
2041404	butacas universitarias	\$ 233.35
2041405	butacas universitarias	\$ 233.35
2041406	butacas universitarias	\$ 233.35
2041407	butacas universitarias	\$ 233.35
2041408	butacas universitarias	\$ 233.35
2041409	butacas universitarias	\$ 233.35
2041410	butacas universitarias	\$ 233.35
2041411	butacas universitarias	\$ 233.35
2041412	butacas universitarias	\$ 233.35
2041413	butacas universitarias	\$ 233.35
2041414	butacas universitarias	\$ 233.35
2041415	butacas universitarias	\$ 233.35
2041416	butacas universitarias	\$ 233.35
2041417	butacas universitarias	\$ 233.35
2041418	butacas universitarias	\$ 233.35
2041419	butacas universitarias	\$ 233.35
2041420	butacas universitarias	\$ 233.35
2041421	butacas universitarias	\$ 233.35
2041422	butacas universitarias	\$ 233.35
2041423	butacas universitarias	\$ 233.35
2041424	butacas universitarias	\$ 233.35
2041425	butacas universitarias	\$ 233.35
2041426	butacas universitarias	\$ 233.35
2041427	butacas universitarias	\$ 233.35
2041428	butacas universitarias	\$ 233.35
2041429	butacas universitarias	\$ 233.35
2041430	butacas universitarias	\$ 233.35
2041431	butacas universitarias	\$ 233.35
2041432	butacas universitarias	\$ 233.35
2041433	butacas universitarias	\$ 233.35
2041434	butacas universitarias	\$ 233.35
2041435	butacas universitarias	\$ 233.35
2041436	butacas universitarias	\$ 233.35
2041437	butacas universitarias	\$ 233.35
2041438	butacas universitarias	\$ 233.35
2041439	butacas universitarias	\$ 233.35
2041440	butacas universitarias	\$ 233.35
2041441	butacas universitarias	\$ 233.35
2041442	butacas universitarias	\$ 233.35
2041443	butacas universitarias	\$ 233.35

UNIVERSIDAD TECNOLÓGICA DE BAHÍA DE BANDERAS
RELACIÓN DE BIENES MUEBLES
31 DE DICIEMBRE DE 2022

	(PESOS)	
CÓDIGO	DESCRIPCIÓN DEL BIEN MUEBLE	VALOR EN LIBROS
2041444	butacas universitarias	\$ 233.35
2041445	butacas universitarias	\$ 233.35
2041446	butacas universitarias	\$ 233.35
2041447	butacas universitarias	\$ 233.35
2041448	butacas universitarias	\$ 233.35
2041449	butacas universitarias	\$ 233.35
2041450	butacas universitarias	\$ 233.35
2041451	butacas universitarias	\$ 233.35
2041452	butacas universitarias	\$ 233.35
2041453	butacas universitarias	\$ 233.35
2041454	butacas universitarias	\$ 233.35
2041455	butacas universitarias	\$ 233.35
2041456	butacas universitarias	\$ 233.35
2041457	butacas universitarias	\$ 233.35
2041458	butacas universitarias	\$ 233.35
2041459	butacas universitarias	\$ 233.35
2041460	butacas universitarias	\$ 233.35
2041461	butacas universitarias	\$ 233.35
2041462	butacas universitarias	\$ 233.35
2041463	butacas universitarias	\$ 233.35
2041464	butacas universitarias	\$ 233.35
2041465	butacas universitarias	\$ 233.35
2041466	butacas universitarias	\$ 233.35
2041467	butacas universitarias	\$ 233.35
2041468	butacas universitarias	\$ 233.35
2041469	butacas universitarias	\$ 233.35
2041470	butacas universitarias	\$ 233.35
2041471	butacas universitarias	\$ 233.35
2041472	butacas universitarias	\$ 233.35
2041473	butacas universitarias	\$ 233.35
2041474	butacas universitarias	\$ 233.35
2041475	butacas universitarias	\$ 233.35
2041476	butacas universitarias	\$ 233.35
2041477	butacas universitarias	\$ 233.35
2041478	butacas universitarias	\$ 233.35
2041479	butacas universitarias	\$ 233.35
2041480	butacas universitarias	\$ 233.35
2041481	butacas universitarias	\$ 233.35
2041482	butacas universitarias	\$ 233.35
2041483	butacas universitarias	\$ 233.35
2041484	butacas universitarias	\$ 233.35

UNIVERSIDAD TECNOLÓGICA DE BAHÍA DE BANDERAS
RELACIÓN DE BIENES MUEBLES
31 DE DICIEMBRE DE 2022

	(PESOS)	
CÓDIGO	DESCRIPCIÓN DEL BIEN MUEBLE	VALOR EN LIBROS
2041485	butacas universitarias	\$ 233.35
2041486	butacas universitarias	\$ 233.35
2041487	butacas universitarias	\$ 233.35
2041488	butacas universitarias	\$ 233.35
2041489	butacas universitarias	\$ 233.35
2041490	butacas universitarias	\$ 233.35
2041491	butacas universitarias	\$ 233.35
2041492	butacas universitarias	\$ 233.35
2041493	butacas universitarias	\$ 233.35
2041494	butacas universitarias	\$ 233.35
2041495	butacas universitarias	\$ 233.35
2041496	butacas universitarias	\$ 233.35
2041497	butacas universitarias	\$ 233.35
2041498	butacas universitarias	\$ 233.35
2041499	butacas universitarias	\$ 233.35
2041500	butacas universitarias	\$ 233.35
2041501	butacas universitarias	\$ 233.35
2041502	butacas universitarias	\$ 233.35
2041503	butacas universitarias	\$ 233.35
2041504	butacas universitarias	\$ 233.35
2041505	butacas universitarias	\$ 233.35
2041506	butacas universitarias	\$ 233.35
2041507	butacas universitarias	\$ 233.35
2041508	butacas universitarias	\$ 233.35
2041509	butacas universitarias	\$ 233.35
2041510	butacas universitarias	\$ 233.35
2041511	butacas universitarias	\$ 233.35
2041512	butacas universitarias	\$ 233.35
2041513	butacas universitarias	\$ 233.35
2041514	butacas universitarias	\$ 233.35
2041515	butacas universitarias	\$ 233.35
2041516	butacas universitarias	\$ 233.35
2041517	butacas universitarias	\$ 233.35
2041518	butacas universitarias	\$ 233.35
2041519	butacas universitarias	\$ 233.35
2041520	butacas universitarias	\$ 233.35
2041521	butacas universitarias	\$ 233.35
2041522	butacas universitarias	\$ 233.35
2041523	butacas universitarias	\$ 233.35
2041524	butacas universitarias	\$ 233.35
2041525	butacas universitarias	\$ 233.35

UNIVERSIDAD TECNOLÓGICA DE BAHÍA DE BANDERAS
RELACIÓN DE BIENES MUEBLES
31 DE DICIEMBRE DE 2022

	(PESOS)	
CÓDIGO	DESCRIPCIÓN DEL BIEN MUEBLE	VALOR EN LIBROS
2041526	butacas universitarias	\$ 233.35
2041527	butacas universitarias	\$ 233.35
2041528	butacas universitarias	\$ 233.35
2041529	butacas universitarias	\$ 233.35
2041530	butacas universitarias	\$ 233.35
2041531	butacas universitarias	\$ 233.35
2041532	butacas universitarias	\$ 233.35
2041533	butacas universitarias	\$ 233.35
2041534	butacas universitarias	\$ 233.35
2041535	butacas universitarias	\$ 233.35
2041536	butacas universitarias	\$ 233.35
2041537	butacas universitarias	\$ 233.35
2041538	butacas universitarias	\$ 233.35
2041539	butacas universitarias	\$ 233.35
2041540	butacas universitarias	\$ 233.35
2041541	butacas universitarias	\$ 233.35
2041542	butacas universitarias	\$ 233.35
2041543	butacas universitarias	\$ 233.35
2041544	butacas universitarias	\$ 233.35
2041545	butacas universitarias	\$ 233.35
2041546	butacas universitarias	\$ 233.35
2041547	butacas universitarias	\$ 233.35
2041548	butacas universitarias	\$ 233.35
2041549	butacas universitarias	\$ 233.35
2041550	butacas universitarias	\$ 233.35
2041551	butacas universitarias	\$ 233.35
2041552	butacas universitarias	\$ 233.35
2041553	butacas universitarias	\$ 233.35
2041554	butacas universitarias	\$ 233.35
2041555	butacas universitarias	\$ 233.35
2041556	butacas universitarias	\$ 233.35
2041557	butacas universitarias	\$ 233.35
2041558	butacas universitarias	\$ 233.35
2041559	butacas universitarias	\$ 233.35
2041560	butacas universitarias	\$ 233.35
2041561	butacas universitarias	\$ 233.35
2041562	butacas universitarias	\$ 233.35
2041563	butacas universitarias	\$ 233.35
2041564	butacas universitarias	\$ 233.35
2041565	butacas universitarias	\$ 233.35
2041566	butacas universitarias	\$ 233.35

UNIVERSIDAD TECNOLÓGICA DE BAHÍA DE BANDERAS
RELACIÓN DE BIENES MUEBLES
31 DE DICIEMBRE DE 2022

	(PESOS)	
CÓDIGO	DESCRIPCIÓN DEL BIEN MUEBLE	VALOR EN LIBROS
2041567	butacas universitarias	\$ 233.35
2041568	butacas universitarias	\$ 233.35
2041569	butacas universitarias	\$ 233.35
2041570	butacas universitarias	\$ 233.35
2041571	butacas universitarias	\$ 233.35
2041572	butacas universitarias	\$ 233.35
2041573	butacas universitarias	\$ 233.35
2041574	butacas universitarias	\$ 233.35
2041575	butacas universitarias	\$ 233.35
2041576	butacas universitarias	\$ 233.35
2041577	butacas universitarias	\$ 233.35
2041578	butacas universitarias	\$ 233.35
2041579	butacas universitarias	\$ 233.35
2041580	butacas universitarias	\$ 233.35
2041581	butacas universitarias	\$ 233.35
2041582	butacas universitarias	\$ 233.35
2041583	butacas universitarias	\$ 233.35
2041584	butacas universitarias	\$ 233.35
2041585	butacas universitarias	\$ 233.35
2041586	butacas universitarias	\$ 233.35
2041587	butacas universitarias	\$ 233.35
2041588	butacas universitarias	\$ 233.35
2041589	butacas universitarias	\$ 233.35
2041590	butacas universitarias	\$ 233.35
2041591	butacas universitarias	\$ 233.35
2041592	butacas universitarias	\$ 233.35
2041593	butacas universitarias	\$ 233.35
2041594	butacas universitarias	\$ 233.35
2041595	butacas universitarias	\$ 233.35
2041596	butacas universitarias	\$ 233.35
2041597	butacas universitarias	\$ 233.35
2041598	butacas universitarias	\$ 233.35
2041599	butacas universitarias	\$ 233.35
2041600	butacas universitarias	\$ 233.35
2041601	butacas universitarias	\$ 233.35
2041602	butacas universitarias	\$ 233.35
2041603	butacas universitarias	\$ 233.35
2041604	butacas universitarias	\$ 233.35
2041605	butacas universitarias	\$ 233.35
2041606	butacas universitarias	\$ 233.35
2041607	butacas universitarias	\$ 233.35

UNIVERSIDAD TECNOLÓGICA DE BAHÍA DE BANDERAS
RELACIÓN DE BIENES MUEBLES
31 DE DICIEMBRE DE 2022

	(PESOS)	
CÓDIGO	DESCRIPCIÓN DEL BIEN MUEBLE	VALOR EN LIBROS
2041608	butacas universitarias	\$ 233.35
2041609	butacas universitarias	\$ 233.35
2041610	butacas universitarias	\$ 233.35
2041611	butacas universitarias	\$ 233.35
2041612	butacas universitarias	\$ 233.35
2041613	butacas universitarias	\$ 233.35
2041614	butacas universitarias	\$ 233.35
2041615	butacas universitarias	\$ 233.35
2041616	butacas universitarias	\$ 233.35
2041617	butacas universitarias	\$ 233.35
2041618	butacas universitarias	\$ 233.35
2041619	butacas universitarias	\$ 233.35
2041620	butacas universitarias	\$ 233.35
2041621	butacas universitarias	\$ 233.35
2041622	butacas universitarias	\$ 233.35
2041623	butacas universitarias	\$ 233.35
2041624	butacas universitarias	\$ 233.35
2041625	butacas universitarias	\$ 233.35
2041626	butacas universitarias	\$ 233.35
2041627	butacas universitarias	\$ 233.35
2041628	butacas universitarias	\$ 233.35
2041629	butacas universitarias	\$ 233.35
2041630	butacas universitarias	\$ 233.35
2041631	butacas universitarias	\$ 233.35
2041632	butacas universitarias	\$ 233.35
2041633	butacas universitarias	\$ 233.35
2041634	butacas universitarias	\$ 233.35
2041635	butacas universitarias	\$ 233.35
2041636	butacas universitarias	\$ 233.35
2041637	butacas universitarias	\$ 233.35
2041638	butacas universitarias	\$ 233.35
2041639	butacas universitarias	\$ 233.35
2041640	butacas universitarias	\$ 233.35
2041641	butacas universitarias	\$ 233.35
2041642	butacas universitarias	\$ 233.35
2041643	butacas universitarias	\$ 233.35
2041644	butacas universitarias	\$ 233.35
2041645	butacas universitarias	\$ 233.35
2041646	butacas universitarias	\$ 233.35
2041647	butacas universitarias	\$ 233.35
2041648	butacas universitarias	\$ 233.35

UNIVERSIDAD TECNOLÓGICA DE BAHÍA DE BANDERAS
RELACIÓN DE BIENES MUEBLES
31 DE DICIEMBRE DE 2022

	(PESOS)	
CÓDIGO	DESCRIPCIÓN DEL BIEN MUEBLE	VALOR EN LIBROS
2041649	butacas universitarias	\$ 233.35
2041650	butacas universitarias	\$ 233.35
2041651	butacas universitarias	\$ 233.35
2041652	butacas universitarias	\$ 233.35
2041653	butacas universitarias	\$ 233.35
2041654	butacas universitarias	\$ 233.35
2041655	butacas universitarias	\$ 233.35
2041656	butacas universitarias	\$ 233.35
2041657	butacas universitarias	\$ 233.35
2041658	butacas universitarias	\$ 233.35
2041659	butacas universitarias	\$ 233.35
2041660	butacas universitarias	\$ 233.35
2041661	butacas universitarias	\$ 233.35
2041662	butacas universitarias	\$ 233.35
2041663	butacas universitarias	\$ 233.35
2041664	butacas universitarias	\$ 233.35
2041665	butacas universitarias	\$ 233.35
2041666	butacas universitarias	\$ 233.35
2041667	butacas universitarias	\$ 233.35
2041668	butacas universitarias	\$ 233.35
2041669	butacas universitarias	\$ 233.35
2041670	butacas universitarias	\$ 233.35
2041671	butacas universitarias	\$ 233.35
2041672	butacas universitarias	\$ 233.35
2041673	butacas universitarias	\$ 233.35
2041674	butacas universitarias	\$ 233.35
2041675	butacas universitarias	\$ 233.35
2041676	butacas universitarias	\$ 233.35
2041677	butacas universitarias	\$ 233.35
2041678	butacas universitarias	\$ 233.35
2041679	butacas universitarias	\$ 233.35
2041680	butacas universitarias	\$ 233.35
2041681	butacas universitarias	\$ 233.35
2041682	butacas universitarias	\$ 233.35
2041683	butacas universitarias	\$ 233.35
2041684	butacas universitarias	\$ 233.35
2041685	butacas universitarias	\$ 233.35
2041686	butacas universitarias	\$ 233.35
2041687	butacas universitarias	\$ 233.35
2041688	butacas universitarias	\$ 233.35
2041689	butacas universitarias	\$ 233.35

UNIVERSIDAD TECNOLÓGICA DE BAHÍA DE BANDERAS
RELACIÓN DE BIENES MUEBLES
31 DE DICIEMBRE DE 2022

	(PESOS)	
CÓDIGO	DESCRIPCIÓN DEL BIEN MUEBLE	VALOR EN LIBROS
2041690	butacas universitarias	\$ 233.35
2041691	butacas universitarias	\$ 233.35
2041692	butacas universitarias	\$ 233.35
2041693	butacas universitarias	\$ 233.35
2041694	butacas universitarias	\$ 233.35
2041695	butacas universitarias	\$ 233.35
2041696	butacas universitarias	\$ 233.35
2041697	butacas universitarias	\$ 233.35
2041698	butacas universitarias	\$ 233.35
2041699	butacas universitarias	\$ 233.35
2041700	butacas universitarias	\$ 233.35
2041701	butacas universitarias	\$ 233.35
2041702	butacas universitarias	\$ 233.35
2041703	butacas universitarias	\$ 233.35
2041704	butacas universitarias	\$ 233.35
2041705	butacas universitarias	\$ 233.35
2041706	butacas universitarias	\$ 233.35
2041707	butacas universitarias	\$ 233.35
2041708	butacas universitarias	\$ 233.35
2041709	butacas universitarias	\$ 233.35
2041710	butacas universitarias	\$ 233.35
2041711	butacas universitarias	\$ 233.35
2041712	butacas universitarias	\$ 233.35
2041713	butacas universitarias	\$ 233.35
2041714	butacas universitarias	\$ 233.35
2041715	butacas universitarias	\$ 233.35
2041716	butacas universitarias	\$ 233.35
2041717	butacas universitarias	\$ 233.35
2041718	butacas universitarias	\$ 233.35
2041719	butacas universitarias	\$ 233.35
2041720	butacas universitarias	\$ 233.35
2041721	butacas universitarias	\$ 233.35
2041722	butacas universitarias	\$ 233.35
2041723	butacas universitarias	\$ 233.35
2041724	butacas universitarias	\$ 233.35
2041725	butacas universitarias	\$ 233.35
2041726	butacas universitarias	\$ 233.35
2041727	butacas universitarias	\$ 233.35
2041728	butacas universitarias	\$ 233.35
2041729	butacas universitarias	\$ 233.35
2041730	butacas universitarias	\$ 233.35

UNIVERSIDAD TECNOLÓGICA DE BAHÍA DE BANDERAS
RELACIÓN DE BIENES MUEBLES
31 DE DICIEMBRE DE 2022

	(PESOS)	
CÓDIGO	DESCRIPCIÓN DEL BIEN MUEBLE	VALOR EN LIBROS
2041731	pizarron de cristal pizarron de vidrio y marco de aluminio de 3.00x1.20 mts el cristal es de 6mm de espesor tratado contra impacto, marco de aluminio	\$ 1,184.17
2041732	pizarron de cristal pizarron de vidrio y marco de aluminio de 3.00x1.20 mts el cristal es de 6mm de espesor tratado contra impacto, marco de aluminio	\$ 1,184.17
2041733	pizarron de cristal pizarron de vidrio y marco de aluminio de 3.00x1.20 mts el cristal es de 6mm de espesor tratado contra impacto, marco de aluminio	\$ 1,184.17
2041734	pizarron de cristal pizarron de vidrio y marco de aluminio de 3.00x1.20 mts el cristal es de 6mm de espesor tratado contra impacto, marco de aluminio	\$ 1,184.17
2041735	pizarron de cristal pizarron de vidrio y marco de aluminio de 3.00x1.20 mts el cristal es de 6mm de espesor tratado contra impacto, marco de aluminio	\$ 1,184.17
2041736	pizarron de cristal pizarron de vidrio y marco de aluminio de 3.00x1.20 mts el cristal es de 6mm de espesor tratado contra impacto, marco de aluminio	\$ 1,184.17
2041737	pizarron de cristal pizarron de vidrio y marco de aluminio de 3.00x1.20 mts el cristal es de 6mm de espesor tratado contra impacto, marco de aluminio	\$ 1,184.17
2041738	pizarron de cristal pizarron de vidrio y marco de aluminio de 3.00x1.20 mts el cristal es de 6mm de espesor tratado contra impacto, marco de aluminio	\$ 1,184.17
2041739	pizarron de cristal pizarron de vidrio y marco de aluminio de 3.00x1.20 mts el cristal es de 6mm de espesor tratado contra impacto, marco de aluminio	\$ 1,184.17
2041740	pizarron de cristal pizarron de vidrio y marco de aluminio de 3.00x1.20 mts el cristal es de 6mm de espesor tratado contra impacto, marco de aluminio	\$ 1,184.17
2041741	pizarron de cristal pizarron de vidrio y marco de aluminio de 3.00x1.20 mts el cristal es de 6mm de espesor tratado contra impacto, marco de aluminio	\$ 1,184.17
2041742	pizarron de cristal pizarron de vidrio y marco de aluminio de 3.00x1.20 mts el cristal es de 6mm de espesor tratado contra impacto, marco de aluminio	\$ 1,184.17
2041743	pizarron de cristal pizarron de vidrio y marco de aluminio de 3.00x1.20 mts el cristal es de 6mm de espesor tratado contra impacto, marco de aluminio	\$ 1,184.17

UNIVERSIDAD TECNOLÓGICA DE BAHÍA DE BANDERAS
RELACIÓN DE BIENES MUEBLES
31 DE DICIEMBRE DE 2022

(PESOS)		
CÓDIGO	DESCRIPCIÓN DEL BIEN MUEBLE	VALOR EN LIBROS
2041744	pizarron de cristal pizarron de vidrio y marco de aluminio de 3.00x1.20 mts el cristal es de 6mm de espesor tratado contra impacto, marco de aluminio	\$ 1,184.17
2041745	pizarron de cristal pizarron de vidrio y marco de aluminio de 3.00x1.20 mts el cristal es de 6mm de espesor tratado contra impacto, marco de aluminio	\$ 1,184.17
2041746	pizarron de cristal pizarron de vidrio y marco de aluminio de 3.00x1.20 mts el cristal es de 6mm de espesor tratado contra impacto, marco de aluminio	\$ 1,184.17
2041747	pizarron de cristal pizarron de vidrio y marco de aluminio de 3.00x1.20 mts el cristal es de 6mm de espesor tratado contra impacto, marco de aluminio	\$ 1,184.17
2041748	pizarron de cristal pizarron de vidrio y marco de aluminio de 3.00x1.20 mts el cristal es de 6mm de espesor tratado contra impacto, marco de aluminio	\$ 1,184.17
2041749	miniesmeriladora 1200w 4 1/2 dewalt pz	\$ 439.51
2041750	esmeril de banco 6" 1/2 hp surtek	\$ 321.06
2041751	rotomartillo de walt v.v.r 1/2" 0-2800rpm 650w	\$ 373.19
2041752	lijadora de banda 3x21"	\$ 276.56
2041753	pulidora skil 4 1/2 9021 pz	\$ 312.97
2041754	sierra caladora 450w makita	\$ 319.44
2041755	carro utilitario urrea 5 gaveta industrial	\$ 1,454.05
2041756	diablo de carga 350kg	\$ 168.22
2041758	disco duro externo	\$ 1.00
2041759	camioneta (7 pasajeros)	\$ 1.00
2041760	camioneta (5 pasajeros)	\$ 1.00
2041761	camioneta (15 pasajeros)	\$ 1.00
2041762	maletin de cheff (17 piezas)	\$ 1,156.06
2041763	maletin de cheff (17 piezas)	\$ 1,156.06
2041764	maletin de cheff (17 piezas)	\$ 1,156.06
2041765	maletin de cheff (17 piezas)	\$ 1,156.06
2041766	maletin de cheff (17 piezas)	\$ 1,156.06
2041767	maletin de cheff (17 piezas)	\$ 1,156.06
2041768	maletin de cheff (17 piezas)	\$ 1,156.06
2041769	maletin de cheff (17 piezas)	\$ 1,156.06
2041770	maletin de cheff (17 piezas)	\$ 1,156.06
2041771	maletin de cheff (17 piezas)	\$ 1,156.06
2041772	maletin de cheff (17 piezas)	\$ 1,156.06
2041773	maletin de cheff (17 piezas)	\$ 1,156.06
2041774	maletin de cheff (17 piezas)	\$ 1,156.06
2041775	maletin de cheff (17 piezas)	\$ 1,156.06

UNIVERSIDAD TECNOLÓGICA DE BAHÍA DE BANDERAS
RELACIÓN DE BIENES MUEBLES
31 DE DICIEMBRE DE 2022

	(PESOS)	
CÓDIGO	DESCRIPCIÓN DEL BIEN MUEBLE	VALOR EN LIBROS
2041776	maletin de cheff (17 piezas)	\$ 1,156.06
2041777	maletin de cheff (17 piezas)	\$ 1,156.06
2041778	maletin de cheff (17 piezas)	\$ 1,156.06
2041779	maletin de cheff (17 piezas)	\$ 1,156.06
2041780	maletin de cheff (17 piezas)	\$ 1,156.06
2041781	maletin de cheff (17 piezas)	\$ 1,156.06
2041782	maletin de cheff (17 piezas)	\$ 1,156.06
2041783	maletin de cheff (17 piezas)	\$ 1,156.06
2041784	maletin de cheff (17 piezas)	\$ 1,156.06
2041785	maletin de cheff (17 piezas)	\$ 1,156.06
2041786	maletin de cheff (17 piezas)	\$ 1,156.06
2041787	maletin de cheff (17 piezas)	\$ 1,156.06
2041788	maletin de cheff (17 piezas)	\$ 1,156.06
2041789	maletin de cheff (17 piezas)	\$ 1,156.06
2041790	maletin de cheff (17 piezas)	\$ 1,156.06
	maletin de cheff (17 piezas)	\$ 1,156.06
2041791	impresora punto de venta it 1250 posline	\$ 1,319.79
2041792	impresora punto de venta it 1250 posline	\$ 1,319.79
2041793	impresora punto de venta im 1150 posline	\$ 1,256.09
2041794	impresora punto de venta im 1150 posline	\$ 1,256.09
2041795	impresora punto de venta im 1150 posline	\$ 1,256.09
2041796	impresora punto de venta im 1150 posline	\$ 1,256.09
2041797	impresora punto de venta im 1150 posline	\$ 1,256.09
2041798	terminal punto de venta ts8050 posline	\$ 1.00
2041799	terminal punto de venta ts8050 posline	\$ 1.00
2041800	terminal punto de venta ts8050 posline	\$ 1.00
2041801	terminal punto de venta ts8050 posline	\$ 1.00
2041802	terminal punto de venta ts8050 posline	\$ 1.00
2041803	hp compaq 6000 pro small form factor pc	\$ 1.00
2041804	hp compaq 6000 pro small form factor pc	\$ 1.00
2041805	hp compaq 6000 pro small form factor pc	\$ 1.00
2041806	hp compaq 6000 pro small form factor pc	\$ 1.00
2041807	hp compaq 6000 pro small form factor pc	\$ 1.00
2041808	hp compaq 6000 pro small form factor pc	\$ 1.00
2041809	hp compaq 6000 pro small form factor pc	\$ 1.00
2041810	hp compaq 6000 pro small form factor pc	\$ 1.00
2041811	hp compaq 6000 pro small form factor pc	\$ 1.00
2041812	hp compaq 6000 pro small form factor pc	\$ 1.00
2041813	hp compaq 6000 pro small form factor pc	\$ 1.00
2041814	hp compaq 6000 pro small form factor pc	\$ 1.00
2041815	hp compaq 6000 pro small form factor pc	\$ 1.00

UNIVERSIDAD TECNOLÓGICA DE BAHÍA DE BANDERAS
RELACIÓN DE BIENES MUEBLES
31 DE DICIEMBRE DE 2022

	(PESOS)	
CÓDIGO	DESCRIPCIÓN DEL BIEN MUEBLE	VALOR EN LIBROS
2041816	hp compaq 6000 pro small form factor pc	\$ 1.00
2041817	hp compaq 6000 pro small form factor pc	\$ 1.00
2041818	hp compaq 6000 pro small form factor pc	\$ 1.00
2041819	hp compaq 6000 pro small form factor pc	\$ 1.00
2041820	hp compaq 6000 pro small form factor pc	\$ 1.00
2041821	hp compaq 6000 pro small form factor pc	\$ 1.00
2041822	hp compaq 6000 pro small form factor pc	\$ 1.00
2041823	hp compaq 6000 pro small form factor pc	\$ 1.00
2041824	hp compaq 6000 pro small form factor pc	\$ 1.00
2041825	hp compaq 6000 pro small form factor pc	\$ 1.00
2041826	hp compaq 6000 pro small form factor pc	\$ 1.00
2041827	hp compaq 6000 pro small form factor pc	\$ 1.00
2041828	hp compaq 6000 pro small form factor pc	\$ 1.00
2041829	hp compaq 6000 pro small form factor pc	\$ 1.00
2041830	hp compaq 6000 pro small form factor pc	\$ 1.00
2041831	hp compaq 6000 pro small form factor pc	\$ 1.00
2041832	hp compaq 6000 pro small form factor pc	\$ 1.00
2041833	hp compaq 6000 pro small form factor pc	\$ 1.00
2041834	hp compaq 6000 pro small form factor pc	\$ 1.00
2041835	hp compaq 6000 pro small form factor pc	\$ 1.00
2041836	cajon de dinero posline cd020 de acero	\$ 333.13
2041837	cajon de dinero posline cd020 de acero	\$ 333.13
2041838	cajon de dinero posline cd020 de acero	\$ 333.13
2041839	cajon de dinero posline cd020 de acero	\$ 333.13
2041840	cajon de dinero posline cd020 de acero	\$ 333.13
2041841	monitor hp lcd le1851w 18.5 inch wide	\$ 1.00
2041842	monitor hp lcd le1851w 18.5 inch wide	\$ 1.00
2041843	monitor hp lcd le1851w 18.5 inch wide	\$ 1.00
2041844	monitor hp lcd le1851w 18.5 inch wide	\$ 1.00
2041845	monitor hp lcd le1851w 18.5 inch wide	\$ 1.00
2041846	monitor hp lcd le1851w 18.5 inch wide	\$ 1.00
2041847	monitor hp lcd le1851w 18.5 inch wide	\$ 1.00
2041848	monitor hp lcd le1851w 18.5 inch wide	\$ 1.00
2041849	monitor hp lcd le1851w 18.5 inch wide	\$ 1.00
2041850	monitor hp lcd le1851w 18.5 inch wide	\$ 1.00
2041851	monitor hp lcd le1851w 18.5 inch wide	\$ 1.00
2041852	monitor hp lcd le1851w 18.5 inch wide	\$ 1.00
2041853	monitor hp lcd le1851w 18.5 inch wide	\$ 1.00
2041854	monitor hp lcd le1851w 18.5 inch wide	\$ 1.00
2041855	monitor hp lcd le1851w 18.5 inch wide	\$ 1.00
2041856	monitor hp lcd le1851w 18.5 inch wide	\$ 1.00

UNIVERSIDAD TECNOLÓGICA DE BAHÍA DE BANDERAS
RELACIÓN DE BIENES MUEBLES
31 DE DICIEMBRE DE 2022

	(PESOS)	
CÓDIGO	DESCRIPCIÓN DEL BIEN MUEBLE	VALOR EN LIBROS
2041857	monitor hp lcd le1851w 18.5 inch wide	\$ 1.00
2041858	monitor hp lcd le1851w 18.5 inch wide	\$ 1.00
2041859	monitor hp lcd le1851w 18.5 inch wide	\$ 1.00
2041860	monitor hp lcd le1851w 18.5 inch wide	\$ 1.00
2041861	monitor hp lcd le1851w 18.5 inch wide	\$ 1.00
2041862	monitor hp lcd le1851w 18.5 inch wide	\$ 1.00
2041863	monitor hp lcd le1851w 18.5 inch wide	\$ 1.00
2041864	monitor hp lcd le1851w 18.5 inch wide	\$ 1.00
2041865	monitor hp lcd le1851w 18.5 inch wide	\$ 1.00
2041866	monitor hp lcd le1851w 18.5 inch wide	\$ 1.00
2041867	monitor hp lcd le1851w 18.5 inch wide	\$ 1.00
2041868	monitor hp lcd le1851w 18.5 inch wide	\$ 1.00
2041869	monitor hp lcd le1851w 18.5 inch wide	\$ 1.00
2041870	monitor hp lcd le1851w 18.5 inch wide	\$ 1.00
2041871	monitor hp lcd le1851w 18.5 inch wide	\$ 1.00
2041872	monitor hp lcd le1851w 18.5 inch wide	\$ 1.00
2041873	monitor hp lcd le1851w 18.5 inch wide	\$ 1.00
2041874	monitor hp lcd le1851w 18.5 inch wide	\$ 1.00
2041875	rack de piso de aluminio negro	\$ 7,936.09
2041876	switch 3com 52 ptos v1910-48g gigabit +	\$ 1.00
2041877	switch 3com 52 ptos v1910-48g gigabit +	\$ 1.00
2041878	proyector view sonic pjd6251 dlp 3700	\$ 1.00
2041879	proyector view sonic pjd6251 dlp 3700	\$ 1.00
2041880	proyector view sonic pjd6251 dlp 3700	\$ 1.00
2041881	proyector view sonic pjd6251 dlp 3700	\$ 1.00
2041882	modulo de memoria 2gb 1333mhz	\$ 1.00
2041883	modulo de memoria 2gb 1333mhz	\$ 1.00
2041884	lap top	\$ 1.00
2041885	lap top	\$ 1.00
2041886	lap top	\$ 1.00
2041887	lap top	\$ 1.00
2041888	lap top	\$ 1.00
2041889	lap top	\$ 1.00
2041890	lap top	\$ 1.00
2041891	lap top	\$ 1.00
2041892	licuadora vitamix de 2 litros	\$ 2,350.93
2041893	licuadora vitamix de 2 litros	\$ 2,350.93
2041894	licuadora vitamix de 2 litros	\$ 2,350.93
2041895	chafers dish vollarath	\$ 3,320.33
2041896	chafers dish vollarath	\$ 3,320.33
2041897	chafers dish vollarath	\$ 3,320.33

UNIVERSIDAD TECNOLÓGICA DE BAHÍA DE BANDERAS
RELACIÓN DE BIENES MUEBLES
31 DE DICIEMBRE DE 2022

	(PESOS)	
CÓDIGO	DESCRIPCIÓN DEL BIEN MUEBLE	VALOR EN LIBROS
2041898	chafers dish vollarath	\$ 3,320.33
2041899	chafers dish vollarath	\$ 3,320.33
2041900	chafers dish vollarath	\$ 3,320.33
2041901	chafers dish vollarath	\$ 3,320.33
2041902	chafers dish vollarath	\$ 3,320.33
2041903	chafers dish vollarath	\$ 3,320.33
2041904	chafers dish vollarath	\$ 3,320.33
2041905	chafers dish vollarath	\$ 3,320.33
2041906	chafers dish vollarath	\$ 3,320.33
2041907	chafers dish vollarath	\$ 3,320.33
2041908	chafers dish vollarath	\$ 3,320.33
2041909	chafers dish vollarath	\$ 3,320.33
2041910	chafers dish vollarath	\$ 3,320.33
2041911	chafers dish vollarath	\$ 3,320.33
2041912	chafers dish vollarath	\$ 3,320.33
2041913	chafers dish vollarath	\$ 3,320.33
2041914	chafers dish vollarath	\$ 3,320.33
2041915	nobreak apcsmart ups 2200 rm 120v 8 ouyl	\$ 1.00
2041916	nobreak apcsmart ups 2200 rm 120v 8 ouyl	\$ 1.00
2041917	nobreak apcsmart ups 2200 rm 120v 8 ouyl	\$ 1.00
2041918	servidor	\$ 1.00
2041919	servidor	\$ 1.00
2041920	servidor	\$ 1.00
2041921	impresora hp laserjet p 2035	\$ 1.00
2041922	impresora hp laserjet p 2035	\$ 1.00
2041923	impresora hp laserjet p 2035	\$ 1.00
2041924	batidora de 30 kilos con 3 aditamentos acero inoxidable	\$ 4,365.28
2041925	batidora de 30 kilos con 3 aditamentos acero inoxidable	\$ 4,365.28
2041926	batidora de 30 kilos con 3 aditamentos acero inoxidable	\$ 4,365.28
2041927	silla de visitantes	\$ 188.20
2041928	silla de visitantes	\$ 188.20
2041929	silla de visitantes	\$ 188.20
2041930	silla de visitantes	\$ 188.20
2041931	silla de visitantes	\$ 188.20
2041932	silla de visitantes	\$ 188.20
2041933	silla de visitantes	\$ 188.20
2041934	silla de visitantes	\$ 188.20
2041935	silla de visitantes	\$ 188.20
2041936	silla de visitantes	\$ 188.20
2041937	silla de visitantes	\$ 188.20
2041938	silla de visitantes	\$ 188.20

UNIVERSIDAD TECNOLÓGICA DE BAHÍA DE BANDERAS
RELACIÓN DE BIENES MUEBLES
31 DE DICIEMBRE DE 2022

	(PESOS)	
CÓDIGO	DESCRIPCIÓN DEL BIEN MUEBLE	VALOR EN LIBROS
2041939	silla de visitantes	\$ 188.20
2041940	silla de visitantes	\$ 188.20
2041941	silla de visitantes	\$ 188.20
2041942	silla de visitantes	\$ 188.20
2041943	silla de visitantes	\$ 188.20
2041944	silla de visitantes	\$ 188.20
2041945	silla de visitantes	\$ 188.20
2041946	silla de visitantes	\$ 188.20
2041947	silla de visitantes	\$ 188.20
2041948	silla de visitantes	\$ 188.20
2041949	silla de visitantes	\$ 188.20
2041950	silla de visitantes	\$ 188.20
2041951	silla de visitantes	\$ 188.20
2041952	silla de visitantes	\$ 188.20
2041953	silla de visitantes	\$ 188.20
2041954	silla de visitantes	\$ 188.20
2041955	silla de visitantes	\$ 188.20
2041956	silla de visitantes	\$ 188.20
2041957	silla de visitantes	\$ 188.20
2041958	silla de visitantes	\$ 188.20
2041959	silla de visitantes	\$ 188.20
2041960	silla de visitantes	\$ 188.20
2041961	silla de visitantes	\$ 188.20
2041962	silla de visitantes	\$ 188.20
2041963	silla de visitantes	\$ 188.20
2041964	silla de visitantes	\$ 188.20
2041965	silla de visitantes	\$ 188.20
2041966	silla de visitantes	\$ 188.20
2041967	silla de visitantes	\$ 188.20
2041968	silla de visitantes	\$ 188.20
2041969	silla de visitantes	\$ 188.20
2041970	silla de visitantes	\$ 188.20
2041971	silla de visitantes	\$ 188.20
2041972	silla de visitantes	\$ 188.20
2041973	silla de visitantes	\$ 188.20
2041974	silla de visitantes	\$ 188.20
2041975	silla de visitantes	\$ 188.20
2041976	silla de visitantes	\$ 188.20
2041977	silla de visitantes	\$ 188.20
2041978	silla de visitantes	\$ 188.20
2041979	silla de visitantes	\$ 188.20

UNIVERSIDAD TECNOLÓGICA DE BAHÍA DE BANDERAS
RELACIÓN DE BIENES MUEBLES
31 DE DICIEMBRE DE 2022

	(PESOS)	
CÓDIGO	DESCRIPCIÓN DEL BIEN MUEBLE	VALOR EN LIBROS
2041980	silla de visitantes	\$ 188.20
2041981	silla de visitantes	\$ 188.20
2041982	silla de visitantes	\$ 188.20
2041983	silla de visitantes	\$ 188.20
2041984	silla de visitantes	\$ 188.20
2041985	silla de visitantes	\$ 188.20
2041986	silla de visitantes	\$ 188.20
2041987	silla de visitantes	\$ 188.20
2041988	silla de visitantes	\$ 188.20
2041989	silla de visitantes	\$ 188.20
2041990	monitor	\$ 1.00
2041991	silla de visitantes	\$ 193.02
2041992	silla de visitantes	\$ 193.02
2041993	silla de visitantes	\$ 193.02
2041994	silla de visitantes	\$ 193.02
2041995	silla de visitantes	\$ 193.02
2041996	silla de visitantes	\$ 193.02
2041997	silla de visitantes	\$ 193.02
2041998	silla de visitantes	\$ 193.02
2041999	silla de visitantes	\$ 193.02
2042000	silla de visitantes	\$ 193.02
2042001	silla de visitantes	\$ 193.02
2042002	silla de visitantes	\$ 193.02
2042003	silla de visitantes	\$ 193.02
2042004	silla de visitantes	\$ 193.02
2042005	silla de visitantes	\$ 193.02
2042006	silla de visitantes	\$ 193.02
2042007	silla de visitantes	\$ 193.02
2042008	silla de visitantes	\$ 193.02
2042009	silla de visitantes	\$ 193.02
2042010	silla de visitantes	\$ 193.02
2042011	silla de visitantes	\$ 193.02
2042012	silla de visitantes	\$ 193.02
2042013	silla de visitantes	\$ 193.02
2042014	silla de visitantes	\$ 193.02
2042015	silla de visitantes	\$ 193.02
2042016	silla de visitantes	\$ 193.02
2042017	silla de visitantes	\$ 193.02
2042018	silla de visitantes	\$ 193.02
2042019	silla de visitantes	\$ 193.02
2042020	silla de visitantes	\$ 193.02

UNIVERSIDAD TECNOLÓGICA DE BAHÍA DE BANDERAS
RELACIÓN DE BIENES MUEBLES
31 DE DICIEMBRE DE 2022

	(PESOS)	
CÓDIGO	DESCRIPCIÓN DEL BIEN MUEBLE	VALOR EN LIBROS
2042021	silla de visitantes	\$ 193.02
2042022	silla de visitantes	\$ 193.02
2042023	silla de visitantes	\$ 193.02
2042024	silla de visitantes	\$ 193.02
2042025	silla de visitantes	\$ 193.02
2042026	silla de visitantes	\$ 193.02
2042027	silla de visitantes	\$ 193.02
2042028	silla de visitantes	\$ 193.02
2042029	silla de visitantes	\$ 193.02
2042030	silla de visitantes	\$ 193.02
2042031	silla de visitantes	\$ 193.02
2042032	silla de visitantes	\$ 193.02
2042033	silla de visitantes	\$ 193.02
2042034	silla de visitantes	\$ 193.02
2042035	silla de visitantes	\$ 193.02
2042036	silla de visitantes	\$ 193.02
2042037	silla de visitantes	\$ 193.02
2042038	silla de visitantes	\$ 193.02
2042039	silla de visitantes	\$ 193.02
2042040	silla de visitantes	\$ 193.02
2042041	silla de visitantes	\$ 193.02
2042042	silla de visitantes	\$ 193.02
2042043	silla de visitantes	\$ 193.02
2042044	silla de visitantes	\$ 193.02
2042045	silla de visitantes	\$ 193.02
2042046	silla de visitantes	\$ 193.02
2042047	silla de visitantes	\$ 193.02
2042048	silla de visitantes	\$ 193.02
2042049	silla de visitantes	\$ 193.02
2042050	silla de visitantes	\$ 193.02
2042051	silla de visitantes	\$ 193.02
2042052	silla de visitantes	\$ 193.02
2042053	silla de visitantes	\$ 193.02
2042054	silla de visitantes	\$ 193.02
2042055	silla de visitantes	\$ 193.02
2042056	silla de visitantes	\$ 193.02
2042057	silla de visitantes	\$ 193.02
2042058	silla de visitantes	\$ 193.02
2042059	silla de visitantes	\$ 193.02
2042060	silla de visitantes	\$ 193.02
2042061	silla de visitantes	\$ 193.02

UNIVERSIDAD TECNOLÓGICA DE BAHÍA DE BANDERAS
RELACIÓN DE BIENES MUEBLES
31 DE DICIEMBRE DE 2022

	(PESOS)	
CÓDIGO	DESCRIPCIÓN DEL BIEN MUEBLE	VALOR EN LIBROS
2042062	silla de visitantes	\$ 193.02
2042063	silla de visitantes	\$ 193.02
2042064	silla de visitantes	\$ 193.02
2042065	silla de visitantes	\$ 193.02
2042066	silla de visitantes	\$ 193.02
2042067	silla de visitantes	\$ 193.02
2042068	silla de visitantes	\$ 193.02
2042069	silla de visitantes	\$ 193.02
2042070	silla de visitantes	\$ 193.02
2042071	silla de visitantes	\$ 193.02
2042072	silla de visitantes	\$ 193.02
2042073	silla de visitantes	\$ 193.02
2042074	silla de visitantes	\$ 193.02
2042075	silla de visitantes	\$ 193.02
2042076	silla de visitantes	\$ 193.02
2042077	silla de visitantes	\$ 193.02
2042078	silla de visitantes	\$ 193.02
2042079	silla de visitantes	\$ 193.02
2042080	silla de visitantes	\$ 193.02
2042081	silla de visitantes	\$ 193.02
2042082	silla de visitantes	\$ 193.02
2042083	silla de visitantes	\$ 193.02
2042084	silla de visitantes	\$ 193.02
2042085	silla de visitantes	\$ 193.02
2042086	silla de visitantes	\$ 193.02
2042087	silla de visitantes	\$ 193.02
2042088	silla de visitantes	\$ 193.02
2042089	silla de visitantes	\$ 193.02
2042090	silla de visitantes	\$ 193.02
2042091	silla de visitantes	\$ 193.02
2042092	silla de visitantes	\$ 193.02
2042093	silla de visitantes	\$ 193.02
2042094	silla de visitantes	\$ 193.02
2042095	silla de visitantes	\$ 193.02
2042096	silla de visitantes	\$ 193.02
2042097	silla de visitantes	\$ 193.02
2042098	silla de visitantes	\$ 193.02
2042099	silla de visitantes	\$ 193.02
2042100	silla de visitantes	\$ 193.02
2042101	silla de visitantes	\$ 193.02
2042104	sillon ejecutivo respaldo alto de piel	\$ 2,501.40

UNIVERSIDAD TECNOLÓGICA DE BAHÍA DE BANDERAS
RELACIÓN DE BIENES MUEBLES
31 DE DICIEMBRE DE 2022

	(PESOS)	
CÓDIGO	DESCRIPCIÓN DEL BIEN MUEBLE	VALOR EN LIBROS
2042105	sillon ejecutivo respaldo alto de piel	\$ 2,501.40
2042106	sillon ejecutivo respaldo alto de piel	\$ 2,501.40
2042107	sillon ejecutivo respaldo alto de piel	\$ 2,501.40
2042108	sillon ejecutivo respaldo alto de piel	\$ 2,501.40
2042109	sillon ejecutivo respaldo alto de piel	\$ 2,501.40
2042110	sillon ejecutivo respaldo alto de piel	\$ 2,501.40
2042111	sillon ejecutivo respaldo alto de piel	\$ 2,501.40
2042112	sillon ejecutivo respaldo alto de piel	\$ 2,501.40
2042113	sillon ejecutivo respaldo alto de piel	\$ 2,501.40
2042114	sillon ejecutivo respaldo alto de piel	\$ 2,501.40
2042115	sillon ejecutivo respaldo alto de piel	\$ 2,501.40
2042116	sillon ejecutivo respaldo alto de piel	\$ 2,501.40
2042117	sillon ejecutivo respaldo alto de piel	\$ 2,501.40
2042118	sillon ejecutivo respaldo alto de piel	\$ 2,501.40
2042119	sillon ejecutivo respaldo alto de piel	\$ 2,501.40
2042121	sillon ejecutivo respaldo alto de piel	\$ 2,501.40
2042122	sillon ejecutivo respaldo alto de piel	\$ 2,501.40
2042123	sillon ejecutivo respaldo alto de piel	\$ 2,501.40
2042124	sillon ejecutivo respaldo alto de piel	\$ 2,501.40
2042125	sillon ejecutivo respaldo alto de piel	\$ 2,501.40
2042126	sillon ejecutivo respaldo alto de piel	\$ 2,501.40
2042127	sillon ejecutivo respaldo alto de piel	\$ 2,501.40
2042128	sillon ejecutivo respaldo alto de piel	\$ 2,501.40
2042129	sillon ejecutivo respaldo alto de piel	\$ 2,501.40
2042130	sillon ejecutivo respaldo alto de piel	\$ 2,501.40
2042131	sillon ejecutivo respaldo alto de piel	\$ 2,501.40
2042132	sillon ejecutivo respaldo alto de piel	\$ 2,501.40
2042133	sillon ejecutivo respaldo alto de piel	\$ 2,501.40
2042134	sillon ejecutivo respaldo alto de piel	\$ 2,501.40
2042135	sillon ejecutivo respaldo alto de piel	\$ 2,501.40
2042136	sillon ejecutivo respaldo alto de piel	\$ 2,501.40
2042137	silla secretarial	\$ 546.65
2042138	silla secretarial	\$ 560.67
2042139	silla secretarial	\$ 560.67
2042140	silla secretarial	\$ 560.67
2042141	silla secretarial	\$ 560.67
2042142	silla secretarial	\$ 560.67
2042143	silla secretarial	\$ 560.67
2042144	silla secretarial	\$ 560.67
2042145	silla secretarial	\$ 560.67
2042146	silla secretarial	\$ 560.67

UNIVERSIDAD TECNOLÓGICA DE BAHÍA DE BANDERAS
RELACIÓN DE BIENES MUEBLES
31 DE DICIEMBRE DE 2022

	(PESOS)	
CÓDIGO	DESCRIPCIÓN DEL BIEN MUEBLE	VALOR EN LIBROS
2042147	silla secretarial	\$ 560.67
2042148	silla secretarial	\$ 560.67
2042149	silla secretarial	\$ 560.67
2042150	silla secretarial	\$ 560.67
2042151	silla secretarial	\$ 560.67
2042152	silla secretarial	\$ 560.67
2042153	silla secretarial	\$ 560.67
2042154	silla secretarial	\$ 546.65
2042155	silla secretarial	\$ 546.65
2042156	silla secretarial	\$ 546.65
2042157	silla secretarial	\$ 546.65
2042158	silla secretarial	\$ 546.65
2042159	silla secretarial	\$ 546.65
2042160	silla secretarial	\$ 546.65
2042161	silla secretarial	\$ 546.65
2042162	silla secretarial	\$ 546.65
2042163	silla secretarial	\$ 546.65
2042164	silla secretarial	\$ 546.65
2042165	silla secretarial	\$ 546.65
2042166	silla secretarial	\$ 546.65
2042167	silla secretarial	\$ 546.65
2042168	silla secretarial	\$ 546.65
2042169	silla secretarial	\$ 546.65
2042170	silla secretarial	\$ 546.65
2042171	silla secretarial	\$ 546.65
2042172	sillon ejecutivo reclinable en tapiz y tela	\$ 884.07
2042173	sillon ejecutivo reclinable en tapiz y tela	\$ 884.07
2042174	sillon ejecutivo reclinable en tapiz y tela	\$ 884.07
2042175	sillon ejecutivo reclinable en tapiz y tela	\$ 884.07
2042176	sillon ejecutivo reclinable en tapiz y tela	\$ 884.07
2042177	sillon ejecutivo reclinable en tapiz y tela	\$ 884.07
2042178	sillon ejecutivo reclinable en tapiz y tela	\$ 884.07
2042179	sillon ejecutivo reclinable en tapiz y tela	\$ 884.07
2042180	sillon ejecutivo reclinable en tapiz y tela	\$ 884.07
2042181	sillon ejecutivo reclinable en tapiz y tela (vino)	\$ 884.07
2042182	sillon ejecutivo reclinable en tapiz y tela (vino)	\$ 884.07
2042183	sofa de espera de 2 plazas en piel	\$ 5,755.85
2042184	sofa de espera de 2 plazas en piel	\$ 5,755.85
2042185	mesa para sala de juntas	\$ 12,591.80
2042186	mesa para sala de juntas	\$ 12,591.80
2042187	modulo ejecutivo izquierdo	\$ 9,255.35

UNIVERSIDAD TECNOLÓGICA DE BAHÍA DE BANDERAS
RELACIÓN DE BIENES MUEBLES
31 DE DICIEMBRE DE 2022

	(PESOS)	
CÓDIGO	DESCRIPCIÓN DEL BIEN MUEBLE	VALOR EN LIBROS
2042188	modulo ejecutivo izquierdo	\$ 9,255.35
2042189	modulo semi-ejecutivo	\$ 3,449.55
2042190	modulo semi-ejecutivo	\$ 3,449.55
2042191	modulo semi-ejecutivo	\$ 3,449.55
2042192	modulo semi-ejecutivo	\$ 3,449.55
2042193	modulo semi-ejecutivo	\$ 3,449.55
2042194	modulo semi-ejecutivo	\$ 3,449.55
2042195	modulo semi-ejecutivo	\$ 3,449.55
2042196	modulo semi-ejecutivo	\$ 3,449.55
2042197	modulo semi-ejecutivo	\$ 3,449.55
2042198	escritorio doble esquineros	\$ 4,172.75
2042199	escritorio doble esquineros	\$ 4,172.75
2042200	escritorio doble esquineros	\$ 4,172.75
2042201	escritorio doble esquineros	\$ 4,172.75
2042202	escritorio doble esquineros	\$ 4,172.75
2042203	escritorio doble esquineros	\$ 4,172.75
2042204	escritorio doble esquineros	\$ 4,172.75
2042205	escritorio doble esquineros	\$ 4,172.75
2042206	escritorio doble esquineros	\$ 4,172.75
2042207	escritorio doble esquineros	\$ 4,172.75
2042208	escritorio doble esquineros	\$ 4,172.75
2042209	escritorio doble esquineros	\$ 4,172.75
2042210	escritorio doble esquineros	\$ 4,172.75
2042211	escritorio doble esquineros	\$ 4,172.75
2042212	escritorio doble esquineros	\$ 4,172.75
2042213	modulo operativo derecho	\$ 1,606.88
2042214	modulo operativo izquierdo	\$ 1,606.88
2042215	modulo operativo izquierdo	\$ 1,606.88
2042216	archivero vertical de 4 gavetas	\$ 1,207.21
2042217	archivero vertical de 4 gavetas	\$ 1,207.21
2042218	archivero vertical de 4 gavetas	\$ 1,207.21
2042219	archivero vertical de 4 gavetas	\$ 1,207.21
2042220	archivero vertical de 4 gavetas	\$ 1,207.21
2042221	archivero vertical de 4 gavetas	\$ 1,207.21
2042222	archivero vertical de 4 gavetas	\$ 1,207.21
2042223	archivero vertical de 4 gavetas	\$ 1,207.21
2042224	archivero vertical de 4 gavetas	\$ 1,207.21
2042225	credenza de 1.20 x .60	\$ 985.06
2042226	credenza de 1.20 x .60	\$ 985.06
2042227	credenza de 1.20 x .60	\$ 985.06
2042228	credenza de 1.20 x .60	\$ 985.06

UNIVERSIDAD TECNOLÓGICA DE BAHÍA DE BANDERAS
RELACIÓN DE BIENES MUEBLES
31 DE DICIEMBRE DE 2022

	(PESOS)	
CÓDIGO	DESCRIPCIÓN DEL BIEN MUEBLE	VALOR EN LIBROS
2042229	credenza de 1.20 x .60	\$ 985.06
2042230	credenza de 1.20 x .60	\$ 985.06
2042231	credenza de 1.20 x .60	\$ 985.06
2042232	credenza de 1.20 x .60	\$ 985.06
2042233	librero de piso con 2 puertas 90 x 60 x 1.90	\$ 1,526.54
2042234	librero de piso con 2 puertas 90 x 60 x 1.90	\$ 1,526.54
2042235	librero de piso con 2 puertas 90 x 60 x 1.90	\$ 1,526.54
2042236	librero de piso con 2 puertas 90 x 60 x 1.90	\$ 1,526.54
2042237	sala de maestros con 9 posiciones	\$ 39,962.00
2042238	butacas para auditorio	\$ 863.33
2042239	butacas para auditorio	\$ 863.33
2042240	butacas para auditorio	\$ 863.33
2042241	butacas para auditorio	\$ 863.33
2042242	butacas para auditorio	\$ 863.33
2042243	butacas para auditorio	\$ 863.33
2042244	butacas para auditorio	\$ 863.33
2042245	butacas para auditorio	\$ 863.33
2042246	butacas para auditorio	\$ 863.33
2042247	butacas para auditorio	\$ 863.33
2042248	butacas para auditorio	\$ 863.33
2042249	butacas para auditorio	\$ 863.33
2042250	butacas para auditorio	\$ 863.33
2042251	butacas para auditorio	\$ 863.33
2042252	butacas para auditorio	\$ 863.33
2042253	butacas para auditorio	\$ 863.33
2042254	butacas para auditorio	\$ 863.33
2042255	butacas para auditorio	\$ 863.33
2042256	butacas para auditorio	\$ 863.33
2042257	butacas para auditorio	\$ 863.33
2042258	butacas para auditorio	\$ 863.33
2042259	butacas para auditorio	\$ 863.33
2042260	butacas para auditorio	\$ 863.33
2042261	butacas para auditorio	\$ 863.33
2042262	butacas para auditorio	\$ 863.33
2042263	butacas para auditorio	\$ 863.33
2042264	butacas para auditorio	\$ 863.33
2042265	butacas para auditorio	\$ 863.33
2042266	butacas para auditorio	\$ 863.33
2042267	butacas para auditorio	\$ 863.33
2042268	butacas para auditorio	\$ 863.33
2042269	butacas para auditorio	\$ 863.33

UNIVERSIDAD TECNOLÓGICA DE BAHÍA DE BANDERAS
RELACIÓN DE BIENES MUEBLES
31 DE DICIEMBRE DE 2022

	(PESOS)	
CÓDIGO	DESCRIPCIÓN DEL BIEN MUEBLE	VALOR EN LIBROS
2042270	butacas para auditorio	\$ 863.33
2042271	butacas para auditorio	\$ 863.33
2042272	butacas para auditorio	\$ 863.33
2042273	butacas para auditorio	\$ 863.33
2042274	butacas para auditorio	\$ 863.33
2042275	butacas para auditorio	\$ 863.33
2042276	butacas para auditorio	\$ 863.33
2042277	butacas para auditorio	\$ 863.33
2042278	butacas para auditorio	\$ 863.33
2042279	butacas para auditorio	\$ 863.33
2042280	butacas para auditorio	\$ 863.33
2042281	butacas para auditorio	\$ 863.33
2042282	butacas para auditorio	\$ 863.33
2042283	butacas para auditorio	\$ 863.33
2042284	butacas para auditorio	\$ 863.33
2042285	butacas para auditorio	\$ 863.33
2042286	pantalla de proyeccion electrica	\$ 1.00
2042287	locker de 5 puertas 38 x 44.5 x 180.7 cm con porta candado	\$ 488.22
2042288	locker de 5 puertas 38 x 44.5 x 180.7 cm con porta candado	\$ 488.22
2042289	locker de 5 puertas 38 x 44.5 x 180.7 cm con porta candado	\$ 488.22
2042290	locker de 5 puertas 38 x 44.5 x 180.7 cm con porta candado	\$ 488.22
2042291	locker de 5 puertas 38 x 44.5 x 180.7 cm con porta candado	\$ 488.22
2042292	locker de 5 puertas 38 x 44.5 x 180.7 cm con porta candado	\$ 488.22
2042293	locker de 5 puertas 38 x 44.5 x 180.7 cm con porta candado	\$ 488.22
2042294	locker de 5 puertas 38 x 44.5 x 180.7 cm con porta candado	\$ 488.22
2042295	locker de 5 puertas 38 x 44.5 x 180.7 cm con porta candado	\$ 488.22
2042296	locker de 5 puertas 38 x 44.5 x 180.7 cm con porta candado	\$ 488.22
2042297	locker de 5 puertas 38 x 44.5 x 180.7 cm con porta candado	\$ 488.22
2042298	locker de 5 puertas 38 x 44.5 x 180.7 cm con porta candado	\$ 488.22
2042299	locker de 5 puertas 38 x 44.5 x 180.7 cm con porta candado	\$ 488.22
2042300	locker de 5 puertas 38 x 44.5 x 180.7 cm con porta candado	\$ 488.22
2042301	locker de 5 puertas 38 x 44.5 x 180.7 cm con porta candado	\$ 488.22
2042302	locker de 5 puertas 38 x 44.5 x 180.7 cm con porta candado	\$ 488.22
2042303	locker de 5 puertas 38 x 44.5 x 180.7 cm con porta candado	\$ 488.22
2042304	locker de 5 puertas 38 x 44.5 x 180.7 cm con porta candado	\$ 488.22
2042305	locker de 5 puertas 38 x 44.5 x 180.7 cm con porta candado	\$ 488.22
2042306	locker de 5 puertas 38 x 44.5 x 180.7 cm con porta candado	\$ 488.22
2042308	mesa de maestro de 80 x 50 x 75	\$ 549.40
2042309	mesa de maestro de 80 x 50 x 75	\$ 549.40
2042310	mesa de maestro de 80 x 50 x 75	\$ 549.40
2042311	mesa de maestro de 80 x 50 x 75	\$ 549.40

UNIVERSIDAD TECNOLÓGICA DE BAHÍA DE BANDERAS
RELACIÓN DE BIENES MUEBLES
31 DE DICIEMBRE DE 2022

	(PESOS)	
CÓDIGO	DESCRIPCIÓN DEL BIEN MUEBLE	VALOR EN LIBROS
2042312	mesa de maestro de 80 x 50 x 75	\$ 549.40
2042313	mesa de maestro de 80 x 50 x 75	\$ 549.40
2042314	mesa de maestro de 80 x 50 x 75	\$ 549.40
2042315	mesa de maestro de 80 x 50 x 75	\$ 549.40
2042316	mesa de maestro de 80 x 50 x 75	\$ 549.40
2042317	mesa de maestro de 80 x 50 x 75	\$ 549.40
2042318	mesa de maestro de 80 x 50 x 75	\$ 549.40
2042319	mesa de maestro de 80 x 50 x 75	\$ 549.40
2042320	mesa de maestro de 80 x 50 x 75	\$ 549.40
2042324	mesa para laboratorio de 1.60 x 75 x 72	\$ 1,451.45
2042325	mesa para laboratorio de 1.60 x 75 x 72	\$ 1,451.45
2042326	mesa para laboratorio de 1.60 x 75 x 72	\$ 1,451.45
2042327	mesa para laboratorio de 1.60 x 75 x 72	\$ 1,451.45
2042328	mesa para laboratorio de 1.60 x 75 x 72	\$ 1,451.45
2042329	mesa para laboratorio de 1.60 x 75 x 72	\$ 1,451.45
2042330	mesa para laboratorio de 1.60 x 75 x 72	\$ 1,451.45
2042331	mesa para laboratorio de 1.60 x 75 x 72	\$ 1,451.45
2042332	mesa para laboratorio de 1.60 x 75 x 72	\$ 1,451.45
2042333	mesa para laboratorio de 1.60 x 75 x 72	\$ 1,451.45
2042334	mesa para laboratorio de 1.60 x 75 x 72	\$ 1,451.45
2042335	mesa para laboratorio de 1.60 x 75 x 72	\$ 1,451.45
2042336	mesa para laboratorio de 1.60 x 75 x 72	\$ 1,451.45
2042337	mesa para laboratorio de 1.60 x 75 x 72	\$ 1,451.45
2042338	mesa para laboratorio de 1.60 x 75 x 72	\$ 1,451.45
2042339	mesa para laboratorio de 1.60 x 75 x 72	\$ 1,451.45
2042340	mesa para laboratorio de 1.60 x 75 x 72	\$ 1,451.45
2042341	mesa para laboratorio de 1.60 x 75 x 72	\$ 1,451.45
2042342	mesa para laboratorio de 1.60 x 75 x 72	\$ 1,451.45
2042343	mesa para laboratorio de 1.60 x 75 x 72	\$ 1,451.45
2042344	mesa para laboratorio de 1.60 x 75 x 72	\$ 1,451.45
2042345	mesa para laboratorio de 1.60 x 75 x 72	\$ 1,451.45
2042346	mesa para laboratorio de 1.60 x 75 x 72	\$ 1,451.45
2042347	mesa para laboratorio de 1.60 x 75 x 72	\$ 1,451.45
2042348	mesa para laboratorio de 1.60 x 75 x 72	\$ 1,451.45
2042349	mesa para laboratorio de 1.60 x 75 x 72	\$ 1,451.45
2042350	mesa para laboratorio de 1.60 x 75 x 72	\$ 1,451.45
2042351	mesa para laboratorio de 1.60 x 75 x 72	\$ 1,451.45
2042352	mesa para laboratorio de 1.60 x 75 x 72	\$ 1,451.45
2042353	mesa para laboratorio de 1.60 x 75 x 72	\$ 1,451.45
2042354	mesa para laboratorio de 1.60 x 75 x 72	\$ 1,451.45
2042355	mesa para laboratorio de 1.60 x 75 x 72	\$ 1,451.45

UNIVERSIDAD TECNOLÓGICA DE BAHÍA DE BANDERAS
RELACIÓN DE BIENES MUEBLES
31 DE DICIEMBRE DE 2022

(PESOS)		
CÓDIGO	DESCRIPCIÓN DEL BIEN MUEBLE	VALOR EN LIBROS
2042400	Sistema de administración y control de equipos audiovisuales con tarjeta de captura A/V	\$ 1.00
2042401	pizarron digital	\$ 1.00
2042402	camara de pedestral (camara de documentos)	\$ 1.00
2042403	proyector multimedia	\$ 1.00
2042404	Software de idiomas ingles americano y britanico 32+1	\$ 1.00
2042405	Software de idiomas frances 32+1	\$ 1.00
2042406	estanteria movil para contenedores deingredientes	\$ 1,633.22
2042407	estanteria movil para contenedores deingredientes	\$ 1,633.22
2042408	estanteria movil para contenedores deingredientes	\$ 1,633.22
2042409	estanteria movil para contenedores deingredientes	\$ 1,633.22
2042410	estanteria movil para contenedores deingredientes	\$ 1,633.22
2042411	cableado estructurado (patch panel,rack,organizador horizontal,giga-punch termination tools)	\$ 15,291.47
2042412	lan cable meter	\$ 5,469.23
2042413	lan cable meter	\$ 5,469.22
2042414	lan cable meter	\$ 5,469.22
2042415	video proyector	\$ 1.00
2042416	video proyector	\$ 1.00
2042417	lap top	\$ 1.00
2042418	disco duro externo (sata 2.5" 5400 rpm 8mb cache 500 gb alimentacion de poder USB DC.)	\$ 1.00
2042419	router inalambrico	\$ 1.00
2042420	router inalambrico	\$ 1.00
2042421	router inalambrico	\$ 1.00
2042422	ipad 16 gb, wi-fi+3g	\$ 1.00
2042423	ipad 16 gb, wi-fi+3g	\$ 1.00
2042424	ipad 16 gb, wi-fi+3g	\$ 1.00
2042425	computadoras mac de 27" 2.8 ghz quad-core intel i5	\$ 1.00
2042426	computadoras mac de 27" 2.8 ghz quad-core intel i5	\$ 1.00
2042427	computadoras mac de 27" 2.8 ghz quad-core intel i5	\$ 1.00
2042428	computadoras mac de 27" 2.8 ghz quad-core intel i5	\$ 1.00
2042429	computadoras mac de 27" 2.8 ghz quad-core intel i5	\$ 1.00
2042430	computadoras mac de 27" 2.8 ghz quad-core intel i5	\$ 1.00
2042431	computadora portatil macbook pro de 13 pulgadas, intel dual core i7 de 2.7 ghz	\$ 1.00
2042432	tableta digitadora wacom intuos 4 medium	\$ 6,862.99
2042433	tableta digitadora wacom intuos 4 medium	\$ 6,862.99
2042434	tableta digitadora wacom intuos 4 medium	\$ 6,862.99
2042435	tableta digitadora wacom intuos 4 medium	\$ 6,862.99
2042436	tableta digitadora wacom intuos 4 medium	\$ 6,862.99

UNIVERSIDAD TECNOLÓGICA DE BAHÍA DE BANDERAS
RELACIÓN DE BIENES MUEBLES
31 DE DICIEMBRE DE 2022

	(PESOS)	
CÓDIGO	DESCRIPCIÓN DEL BIEN MUEBLE	VALOR EN LIBROS
2042437	tableta digitadora wacom intuos 4 medium	\$ 6,862.99
2042438	tarjeta de adquisicion de datos usb mod. Kit usb 6009	\$ 2,077.42
2042439	tarjeta de adquisicion de datos usb mod. Kit usb 6009	\$ 2,077.42
2042440	tarjeta de adquisicion de datos usb mod. Kit usb 6009	\$ 2,077.42
2042441	tarjeta de adquisicion de datos usb mod. Kit usb 6009	\$ 2,077.42
2042442	tarjeta de adquisicion de datos usb mod. Kit usb 6009	\$ 2,077.42
2042443	tarjeta de adquisicion de datos usb mod. Kit usb 6009	\$ 2,077.42
2042444	tarjeta de adquisicion de datos usb mod. Kit usb 6009	\$ 2,077.42
2042445	Fuente de poder doble 180W	\$ 3,288.64
2042446	Fuente de poder doble 180W	\$ 3,288.64
2042447	Fuente de poder doble 180W	\$ 3,288.64
2042448	Fuente de poder doble 180W	\$ 3,288.64
2042449	Fuente de poder doble 180W	\$ 3,288.64
2042450	Fuente de poder doble 180W	\$ 3,288.64
2042451	Fuente de poder doble 180W	\$ 3,288.64
2042452	Fuente de poder doble 180W	\$ 3,288.64
2042453	Generador de funciones	\$ 3,288.64
2042454	Generador de funciones	\$ 3,288.64
2042455	Osciloscopio digital 100mhz	\$ 3,288.64
	Osciloscopio digital 100mhz	\$ 1.00
	Osciloscopio digital 100mhz	\$ 1.00
	Osciloscopio digital 100mhz	\$ 1.00
	Osciloscopio digital 100mhz	\$ 1.00
2042456	kit de equipos de mediciones electricas eolico-solar	\$ 18,692.58
2042457	kit de equipos de mediciones electricas eolico-solar	\$ 18,692.58
2042458	kit de equipos de mediciones electricas eolico-solar	\$ 18,692.58
2042459	kit de equipos de mediciones electricas eolico-solar	\$ 18,692.58
2042460	bastidor metalico para kit de equipos	\$ 2,827.22
2042461	bastidor metalico para kit de equipos	\$ 2,827.22
2042462	bastidor metalico para kit de equipos	\$ 2,827.22
2042463	bastidor metalico para kit de equipos	\$ 2,827.22
2042464	galaxy	\$ 1.00
2042466	impresora multifuncional hp psc 3050	\$ 1.00
2042467	proyector multimedia	\$ 1.00
2042481	monitor	\$ -
2042486	impresora	\$ -
2042495	desgrosadora	\$ 2,479.50
2042496	Switch Cisco 48 puertos	\$ 1.00
2042497	Switch Cisco 48 puertos	\$ 1.00
2042498	mesa de masajes sedona tilt con base	\$ 4,858.03
2042499	mesa de masajes sedona tilt con base	\$ 4,858.03

UNIVERSIDAD TECNOLÓGICA DE BAHÍA DE BANDERAS
RELACIÓN DE BIENES MUEBLES
31 DE DICIEMBRE DE 2022

	(PESOS)	
CÓDIGO	DESCRIPCIÓN DEL BIEN MUEBLE	VALOR EN LIBROS
2042500	mesa de masajes sedona tilt con base	\$ 4,858.03
2042501	mesa de masajes sedona tilt con base	\$ 4,858.03
2042502	mesa de masajes sedona tilt con base	\$ 4,858.03
2042503	mesa de masajes sedona tilt con base	\$ 4,858.03
2042504	mesa de masajes sedona tilt con base	\$ 4,858.03
2042505	mesa de masajes sedona tilt con base	\$ 4,858.03
2042506	mesa de masajes sedona tilt con base	\$ 4,858.03
2042507	mesa de masajes sedona tilt con base	\$ 4,858.03
2042508	mesa de masajes sedona tilt con base	\$ 4,858.03
2042509	mesa de masajes sedona tilt con base	\$ 4,858.03
2042510	mesa de masajes sedona tilt con base	\$ 4,858.03
2042511	mesa de masajes sedona tilt con base	\$ 4,858.03
2042512	paquete mesa de maseje portatil para embarazada	\$ 3,292.85
2042513	careta ajustable de lujo	\$ 511.77
2042514	careta ajustable de lujo	\$ 511.77
2042515	careta ajustable de lujo	\$ 511.77
2042516	careta ajustable de lujo	\$ 511.77
2042517	careta ajustable de lujo	\$ 511.77
2042518	careta ajustable de lujo	\$ 511.77
2042519	careta ajustable de lujo	\$ 511.77
2042520	careta ajustable de lujo	\$ 511.77
2042521	careta ajustable de lujo	\$ 511.77
2042522	careta ajustable de lujo	\$ 511.77
2042523	careta ajustable de lujo	\$ 511.77
2042524	careta ajustable de lujo	\$ 511.77
2042525	careta ajustable de lujo	\$ 511.77
2042526	careta ajustable de lujo	\$ 511.77
2042527	careta ajustable de lujo	\$ 511.77
2042528	horno (6qt) con paquete de 60 piedras	\$ 1,614.45
2042529	horno (6qt) con paquete de 60 piedras	\$ 1,614.45
2042530	horno (6qt) con paquete de 60 piedras	\$ 1,614.45
2042531	horno (6qt) con paquete de 60 piedras	\$ 1,614.45
2042532	horno (6qt) con paquete de 60 piedras	\$ 1,614.45
2042533	horno (6qt) con paquete de 60 piedras	\$ 1,614.45
2042534	horno (6qt) con paquete de 60 piedras	\$ 1,614.45
2042535	horno (6qt) con paquete de 60 piedras	\$ 1,614.45
2042536	horno (6qt) con paquete de 60 piedras	\$ 1,614.45
2042537	horno (6qt) con paquete de 60 piedras	\$ 1,614.45
2042538	horno (6qt) con paquete de 60 piedras	\$ 1,614.45
2042539	horno (6qt) con paquete de 60 piedras	\$ 1,614.45
2042540	horno (6qt) con paquete de 60 piedras	\$ 1,614.45

UNIVERSIDAD TECNOLÓGICA DE BAHÍA DE BANDERAS
RELACIÓN DE BIENES MUEBLES
31 DE DICIEMBRE DE 2022

	(PESOS)	
CÓDIGO	DESCRIPCIÓN DEL BIEN MUEBLE	VALOR EN LIBROS
2042541	horno (6qt) con paquete de 60 piedras	\$ 1,614.45
2042542	horno (6qt) con paquete de 60 piedras	\$ 1,614.45
2042543	mesa auxiliar blanco t3	\$ 2,366.44
2042544	mesa auxiliar blanco t3	\$ 2,366.44
2042545	mesa auxiliar blanco t3	\$ 2,366.44
2042546	mesa auxiliar blanco t3	\$ 2,366.44
2042547	mesa auxiliar blanco t3	\$ 2,366.44
2042548	mesa auxiliar blanco t3	\$ 2,366.44
2042549	mesa auxiliar blanco t3	\$ 2,366.44
2042550	mesa auxiliar blanco t3	\$ 2,366.44
2042551	mesa auxiliar blanco t3	\$ 2,366.44
2042552	mesa auxiliar blanco t3	\$ 2,366.44
2042553	mesa auxiliar blanco t3	\$ 2,366.44
2042554	mesa auxiliar blanco t3	\$ 2,366.44
2042555	mesa auxiliar blanco t3	\$ 2,366.44
2042556	mesa auxiliar blanco t3	\$ 2,366.44
2042557	mesa auxiliar blanco t3	\$ 2,366.44
2042558	silla de masaje avilla 2	\$ 2,609.21
2042559	silla de masaje avilla 2	\$ 2,609.21
2042560	silla de masaje avilla 2	\$ 2,609.21
2042561	silla de masaje avilla 2	\$ 2,609.21
2042562	silla de masaje avilla 2	\$ 2,609.21
2042563	horno para toallas con v	\$ 1,396.13
2042564	horno para toallas con v	\$ 1,396.13
2042565	horno para toallas con v	\$ 1,396.13
2042566	horno para toallas con v	\$ 1,396.13
2042567	horno para toallas con v	\$ 1,396.13
2042568	manta electrica con 3 sondas electricas	\$ 2,575.86
2042569	manta electrica con 3 sondas electricas	\$ 2,575.85
2042570	manta electrica con 3 sondas electricas	\$ 2,575.85
2042571	manta electrica con 3 sondas electricas	\$ 2,575.85
2042572	manta electrica con 3 sondas electricas	\$ 2,575.85
2042573	licencias (300) kl4853datte kaspersky bissines space security	\$ 1.00
2042574	baschello banca diablo rojo	\$ 1,428.59
2042575	monitor led 18.5 "	\$ 1.00
2042576	monitor led 18.5 "	\$ 1.00
2042577	impresora hp officejet 8500	\$ 1.00
2042578	telefono cisco unified 7942	\$ 1,778.90
2042579	telefono cisco unified 7911	\$ 1,099.54
2042580	telefono cisco unified 7911	\$ 1,099.54

UNIVERSIDAD TECNOLÓGICA DE BAHÍA DE BANDERAS
RELACIÓN DE BIENES MUEBLES
31 DE DICIEMBRE DE 2022

	(PESOS)	
CÓDIGO	DESCRIPCIÓN DEL BIEN MUEBLE	VALOR EN LIBROS
2042581	c.p.u	\$ 1.00
2042582	c.p.u	\$ 1.00
2042583	c.p.u	\$ 1.00
2042585	c.p.u	\$ 1.00
2042586	lap top core13	\$ 1.00
2042587	monitor	\$ 1.00
2042588	monitor	\$ 1.00
2042589	monitor	\$ 1.00
2042593	impresora hp laserjet	\$ 1.00
2042594	impresora hp laserjet	\$ 1.00
2042596	impresora hp laserjet p2035	\$ 1.00
2042597	lap top 6360b	\$ -
2042598	lap top 6360b	\$ 1.00
2042599	proyector epson powerlite 1775w	\$ 1.00
2042600	proyector epson powerlite 1775w	\$ 1.00
2042601	lap top 6360b	\$ 1.00
2042602	proyector epson powerlite s12	\$ 1.00
2042603	lap top 6360b	\$ 1.00
2042604	proyector epson powerlite 1760w	\$ 1.00
2042605	lap top dv6-6185la core 17	\$ 1.00
2042606	lap top dell xps 15 core	\$ 1.00
2042607	terminal de huella digital	\$ 1.00
2042609	minitab windows (licencias multiusuario)	\$ 1.00
2042610	impresora de etiquetas	\$ 1.00
2042611	lector de codigo de barras	\$ 1.00
2042612	ZEBRA card printer dual standard	\$ 1.00
2042613	bancas en tubo estructural	\$ 2,067.75
2042614	bancas en tubo estructural	\$ 2,067.75
2042615	bancas en tubo estructural	\$ 2,067.75
2042616	bancas en tubo estructural	\$ 2,067.75
2042617	bancas en tubo estructural	\$ 2,067.75
2042618	bancas en tubo estructural	\$ 2,067.75
2042619	bancas en tubo estructural	\$ 2,067.75
2042620	bancas en tubo estructural	\$ 2,067.75
2042621	bancas en tubo estructural	\$ 2,067.75
2042622	bancas en tubo estructural	\$ 2,067.75
2042623	bancas en tubo estructural	\$ 2,067.75
2042624	bancas en tubo estructural	\$ 2,067.75
2042625	bancas en tubo estructural	\$ 2,067.75
2042626	bancas en tubo estructural	\$ 2,067.75
2042627	bancas en tubo estructural	\$ 2,067.75

UNIVERSIDAD TECNOLÓGICA DE BAHÍA DE BANDERAS
RELACIÓN DE BIENES MUEBLES
31 DE DICIEMBRE DE 2022

	(PESOS)	
CÓDIGO	DESCRIPCIÓN DEL BIEN MUEBLE	VALOR EN LIBROS
2042628	bancas en tubo estructural	\$ 2,067.75
2042629	bancas en tubo estructural	\$ 2,067.75
2042630	bancas en tubo estructural	\$ 2,067.75
2042631	bancas en tubo estructural	\$ 2,067.75
2042632	bancas en tubo estructural	\$ 2,067.75
2042633	bancas en tubo estructural	\$ 2,067.75
2042634	bancas en tubo estructural	\$ 2,067.75
2042635	bancas en tubo estructural	\$ 2,067.75
2042636	bancas en tubo estructural	\$ 2,067.75
2042637	bancas en tubo estructural	\$ 2,067.75
2042638	bancas en tubo estructural	\$ 2,067.75
2042639	bancas en tubo estructural	\$ 2,067.75
2042640	bancas en tubo estructural	\$ 2,067.75
2042641	bancas en tubo estructural	\$ 2,067.75
2042642	bancas en tubo estructural	\$ 2,067.75
2042643	bancas en tubo estructural	\$ 2,067.75
2042644	bancas en tubo estructural	\$ 2,067.75
2042645	bancas en tubo estructural	\$ 2,067.75
2042646	bancas en tubo estructural	\$ 2,067.75
2042647	bancas en tubo estructural	\$ 2,067.75
2042648	bancas en tubo estructural	\$ 2,067.75
2042649	bancas en tubo estructural	\$ 2,067.75
2042650	bancas en tubo estructural	\$ 2,067.75
2042651	bancas en tubo estructural	\$ 2,067.75
2042652	bancas en tubo estructural	\$ 2,067.75
2042653	software standard zmotif cardstudio for zebra	\$ 1.00
2042654	sistema hotelero front desk	\$ 1.00
2042655	registrador de potencia	\$ 27,117.29
2042656	registrador de potencia	\$ 27,117.29
2042657	servidor HP proliant	\$ 1.00
2042658	servidor HP proliant	\$ 1.00
2042659	equipo de electroestimulacion	\$ 13,472.53
2042660	equipo de electroestimulacion	\$ 13,472.43
2042661	equipo de electroestimulacion	\$ 13,472.43
2042662	equipo de electroestimulacion	\$ 13,472.43
2042663	equipo de ultrasonido terapeutico	\$ 11,504.88
2042664	equipo de ultrasonido terapeutico	\$ 11,505.36
2042665	equipo de ultrasonido terapeutico	\$ 11,505.85
2042666	lampara de rayos infrarojos	\$ 4,919.85
2042667	equipo de laser terapeutico	\$ 22,479.93
2042668	equipo de laser terapeutico	\$ 22,479.93

UNIVERSIDAD TECNOLÓGICA DE BAHÍA DE BANDERAS
RELACIÓN DE BIENES MUEBLES
31 DE DICIEMBRE DE 2022

	(PESOS)	
CÓDIGO	DESCRIPCIÓN DEL BIEN MUEBLE	VALOR EN LIBROS
2042669	SWITCH	\$ 1.00
2042670	antena inalambrica	\$ 1.00
2042671	antena inalambrica	\$ 1.00
2042672	antena inalambrica	\$ 1.00
2042673	antena inalambrica	\$ 1.00
2042674	antena inalambrica	\$ 1.00
2042675	aparato facial	\$ 14,164.06
2042676	latop	\$ 1.00
2042677	IPAd 2 16 gb, wi-fi	\$ 1.00
2042678	latop	\$ 1.00
2042679	IPAd 2 16 gb, wi-fi	\$ 1.00
2042680	latop	\$ 1.00
2042681	IPAd 2 16 gb, wi-fi	\$ 1.00
2042682	proyector multimedia	\$ 1.00
2042683	proyector multimedia	\$ 1.00
2042684	CPU	\$ 1.00
2042685	CPU	\$ 1.00
2042686	CPU	\$ 1.00
2042687	CPU	\$ 1.00
2042688	CPU	\$ 1.00
2042689	CPU	\$ 1.00
2042690	CPU	\$ 1.00
2042691	CPU	\$ 1.00
2042692	CPU	\$ 1.00
2042693	CPU	\$ 1.00
2042694	CPU	\$ 1.00
2042695	CPU	\$ 1.00
2042696	CPU	\$ 1.00
2042697	CPU	\$ 1.00
2042698	CPU	\$ 1.00
2042699	CPU	\$ 1.00
2042700	CPU	\$ 1.00
2042701	CPU	\$ 1.00
2042702	CPU	\$ 1.00
2042703	CPU	\$ 1.00
2042704	CPU	\$ 1.00
2042705	CPU	\$ 1.00
2042706	CPU	\$ 1.00
2042707	CPU	\$ 1.00
2042708	CPU	\$ 1.00
2042709	CPU	\$ 1.00

UNIVERSIDAD TECNOLÓGICA DE BAHIA DE BANDERAS
RELACIÓN DE BIENES MUEBLES
31 DE DICIEMBRE DE 2022

	(PESOS)	
CÓDIGO	DESCRIPCIÓN DEL BIEN MUEBLE	VALOR EN LIBROS
2042710	CPU	\$ 1.00
2042711	CPU	\$ 1.00
2042712	video proyector	\$ 1.00
2042713	MONITOR	\$ 1.00
2042714	MONITOR	\$ 1.00
2042715	MONITOR	\$ 1.00
2042716	MONITOR	\$ 1.00
2042717	MONITOR	\$ 1.00
2042718	MONITOR	\$ 1.00
2042719	MONITOR	\$ 1.00
2042720	MONITOR	\$ 1.00
2042721	MONITOR	\$ 1.00
2042722	MONITOR	\$ 1.00
2042723	MONITOR	\$ 1.00
2042724	MONITOR	\$ 1.00
2042725	MONITOR	\$ 1.00
2042726	MONITOR	\$ 1.00
2042727	MONITOR	\$ 1.00
2042728	MONITOR	\$ 1.00
2042729	MONITOR	\$ 1.00
2042730	MONITOR	\$ 1.00
2042731	MONITOR	\$ 1.00
2042732	MONITOR	\$ 1.00
2042733	MONITOR	\$ 1.00
2042734	MONITOR	\$ 1.00
2042735	MONITOR	\$ 1.00
2042736	MONITOR	\$ 1.00
2042737	MONITOR	\$ 1.00
2042738	MONITOR	\$ 1.00
2042739	MONITOR	\$ 1.00
2042740	MONITOR	\$ 1.00
2042741	batidora	\$ 3,338.42
2042742	proyector multimedia	\$ 1.00
2042743	video proyector	\$ 1.00
2042744	laptop	\$ 1.00
2042745	sistema de inyeccion de fertilizantes	\$ 98,310.00
2042746	fogger y aditamentos	\$ 11,136.00
2042747	estacion metereologica	\$ 6,699.00
2042748	ventilador recirculador	\$ 3,944.00
2042749	ventilador recirculador	\$ 3,944.00
2042750	video proyector	\$ 1.00

UNIVERSIDAD TECNOLÓGICA DE BAHIA DE BANDERAS
RELACIÓN DE BIENES MUEBLES
31 DE DICIEMBRE DE 2022

	(PESOS)	
CÓDIGO	DESCRIPCIÓN DEL BIEN MUEBLE	VALOR EN LIBROS
2042751	pizarron virtual	\$ 1.00
2042752	pizarron virtual	\$ 1.00
2042753	pizarron virtual	\$ 1.00
2042754	pizarron virtual	\$ 1.00
2042755	pizarron virtual	\$ 1.00
2042756	pizarron virtual	\$ 1.00
2042757	pizarron virtual	\$ 1.00
2042758	pizarron virtual	\$ 1.00
2042759	pizarron virtual	\$ 1.00
	pizarron virtual	\$ 1.00
2042760	LAPTOP PROBOOK	\$ 1.00
2042761	LAPTOP PROBOOK	\$ 1.00
2042762	LAPTOP PROBOOK	\$ 1.00
2042763	LAPTOP PROBOOK	\$ 1.00
2042764	LAPTOP PROBOOK	\$ 1.00
2042765	LAPTOP PROBOOK	\$ 1.00
2042766	proyector multimedia	\$ 1.00
2042767	proyector multimedia	\$ 1.00
2042768	proyector multimedia	\$ 1.00
2042769	proyector multimedia	\$ 1.00
2042770	proyector multimedia	\$ 1.00
2042771	proyector multimedia	\$ 1.00
2042772	proyector multimedia	\$ 1.00
2042773	proyector multimedia	\$ 1.00
2042774	proyector multimedia	\$ 1.00
2042775	proyector multimedia	\$ 1.00
2042776	proyector multimedia	\$ 1.00
2042777	macbook	\$ 1.00
2042778	ipad	\$ 1.00
2042779	ipad	\$ 1.00
2042780	ipad	\$ 1.00
2042781	ipad	\$ 1.00
2042782	galaxy 2 tab	\$ 1.00
2042783	impresora	\$ 1.00
2042784	impresora	\$ 1.00
2042785	impresora	\$ 1.00
2042786	impresora	\$ 1.00
2042787	impresora	\$ 1.00
2042788	laptop	\$ 1.00
2042790	proyector multimedia	\$ 1.00
2042937	pro powerlite x24	\$ 1.00

UNIVERSIDAD TECNOLÓGICA DE BAHIA DE BANDERAS
RELACIÓN DE BIENES MUEBLES
31 DE DICIEMBRE DE 2022

	(PESOS)	
CÓDIGO	DESCRIPCIÓN DEL BIEN MUEBLE	VALOR EN LIBROS
2042946	impresora lasert pro	\$ 1.00
2042977	8470p intel core i5 3320m (pc)	\$ 1.00
2042978	ipad 4gen wifi 32gb	\$ 1.00
2043008	bafle de 2 vias intemperie 100w x canal	\$ 903.00
2043009	bafle de 2 vias intemperie 100w x canal	\$ 903.00
2043010	bafle de 2 vias intemperie 100w x canal	\$ 903.00
2043035	mexcladora behringer qx1202usb inov	\$ 1,740.00
2042791	proyector multimedia	\$ 1.00
2042792	proyector multimedia	\$ 1.00
2042793	proyector multimedia	\$ 1.00
2042794	proyector multimedia	\$ 1.00
2042795	proyector multimedia	\$ 1.00
2042796	proyector multimedia	\$ 1.00
2042797	proyector multimedia	\$ 1.00
2042798	proyector multimedia	\$ 1.00
2042799	proyector multimedia	\$ 1.00
2042800	proyector multimedia	\$ 1.00
2042801	proyector multimedia	\$ 1.00
2042802	proyector multimedia	\$ 1.00
2042803	proyector multimedia	\$ 1.00
2042804	proyector multimedia	\$ 1.00
2042805	proyector multimedia	\$ 1.00
2042806	videocamara sony handycam	\$ 7,448.24
2042807	lap top	\$ 1.00
2042808	escaner	\$ 1.00
2042809	disco duro externo	\$ 1.00
2042810	amplificador de 120 w, microfonos inalambricos	\$ 14,388.83
2042811	dvr digital de video de 4 canales,camara de domo (2) 600 tvl len, fuente de poder 12 v, 1 amp. Software	\$ 1.00
2042812	pantalla lg 42PA4500/4	\$ 4,577.41
2042813	pantalla lg 42PA4500/4	\$ 4,577.41
2042814	muebles para simulador	\$ 71,540.87
2042815	antena unifi aotdoor	\$ 1.00
2042816	antena unifi aotdoor	\$ 1.00
2042817	antena unifi aotdoor	\$ 1.00
2042818	antena unifi aotdoor	\$ 1.00
2042819	antena unifi aotdoor	\$ 1.00
2042820	antena unifi aotdoor	\$ 1.00
2042821	antena unifi aotdoor	\$ 1.00
2042822	antena unifi aotdoor	\$ 1.00
2042823	antena unifi aotdoor	\$ 1.00

UNIVERSIDAD TECNOLÓGICA DE BAHIA DE BANDERAS
RELACIÓN DE BIENES MUEBLES
31 DE DICIEMBRE DE 2022

	(PESOS)	
CÓDIGO	DESCRIPCIÓN DEL BIEN MUEBLE	VALOR EN LIBROS
2042824	antena unifi aotdoor	\$ 1.00
2042825	antena unifi aotdoor	\$ 1.00
2042826	antena unifi aotdoor	\$ 1.00
2042827	switch	\$ 1.00
2042828	switch	\$ 1.00
2042829	switch	\$ 1.00
2042830	switch	\$ 1.00
2042831	switch	\$ 1.00
2042840	servidor de datos	\$ 1.00
2042832	switch	\$ 1.00
2042833	switch	\$ 1.00
2042834	switch	\$ 1.00
2042835	switch	\$ 1.00
2042836	conectores	\$ 1.00
2042837	conectores	\$ 1.00
2042838	conectores	\$ 1.00
2042839	conectores	\$ 1.00
2042841	servidor para almacenamiento en video en red	\$ 1.00
2042842	consola multiplexora	\$ 12,083.49
2042843	switch intregad	\$ 1.00
2042844	video camara	\$ 18,822.00
2042845	video camara digital	\$ 3,643.49
2042846	video camara digital	\$ 3,643.49
2042847	consola de audio de 16 canales	\$ 3,825.01
2042848	microfono digital	\$ 2,107.60
2042849	microfono digital	\$ 2,107.60
2042850	tablet asus nexus 7 32gb androi 4.1" gps (3 PIEZAS)	\$ 1.00
2042851	ruteador 10 puertos eth+wlan	\$ 1.00
2042852	cuarto de residuos organicos	\$ 23,333.20
2042853	c.p.u	\$ 1.00
2042854	monitor lcd 18.5"	\$ 1.00
2042855	c.p.u	\$ 1.00
2042856	c.p.u	\$ 1.00
2042857	c.p.u	\$ 1.00
2042858	c.p.u	\$ 1.00
2042859	c.p.u	\$ 1.00
2042860	c.p.u	\$ 1.00
2042861	c.p.u	\$ 1.00
2042862	c.p.u	\$ 1.00
2042863	c.p.u	\$ 1.00
2042864	c.p.u	\$ 1.00

UNIVERSIDAD TECNOLÓGICA DE BAHÍA DE BANDERAS
RELACIÓN DE BIENES MUEBLES
31 DE DICIEMBRE DE 2022

	(PESOS)	
CÓDIGO	DESCRIPCIÓN DEL BIEN MUEBLE	VALOR EN LIBROS
2042865	c.p.u	\$ 1.00
2042866	c.p.u	\$ 1.00
2042867	c.p.u	\$ 1.00
2042868	c.p.u	\$ 1.00
2042869	c.p.u	\$ 1.00
2042870	c.p.u	\$ 1.00
2042871	c.p.u	\$ 1.00
2042872	c.p.u	\$ 1.00
2042873	c.p.u	\$ 1.00
2042874	c.p.u	\$ 1.00
2042875	c.p.u	\$ 1.00
2042876	c.p.u	\$ 1.00
2042877	c.p.u	\$ 1.00
2042878	c.p.u	\$ 1.00
2042879	c.p.u	\$ 1.00
2042880	c.p.u	\$ 1.00
2042881	c.p.u	\$ 1.00
2042882	c.p.u	\$ 1.00
2042883	c.p.u	\$ 1.00
2042884	c.p.u	\$ 1.00
2042885	c.p.u	\$ 1.00
2042886	monitor lcd 18.5"	\$ 1.00
2042887	monitor lcd 18.5"	\$ 1.00
2042888	monitor lcd 18.5"	\$ 1.00
2042889	monitor lcd 18.5"	\$ 1.00
2042890	monitor lcd 18.5"	\$ 1.00
2042891	monitor lcd 18.5"	\$ 1.00
2042892	monitor lcd 18.5"	\$ 1.00
2042893	monitor lcd 18.5"	\$ 1.00
2042894	monitor lcd 18.5"	\$ 1.00
2042895	monitor lcd 18.5"	\$ 1.00
2042896	monitor lcd 18.5"	\$ 1.00
2042897	monitor lcd 18.5"	\$ 1.00
2042898	monitor lcd 18.5"	\$ 1.00
2042899	monitor lcd 18.5"	\$ 1.00
2042900	monitor lcd 18.5"	\$ 1.00
2042901	monitor lcd 18.5"	\$ 1.00
2042902	monitor lcd 18.5"	\$ 1.00
2042903	monitor lcd 18.5"	\$ 1.00
2042904	monitor lcd 18.5"	\$ 1.00
2042905	monitor lcd 18.5"	\$ 1.00

UNIVERSIDAD TECNOLÓGICA DE BAHÍA DE BANDERAS
RELACIÓN DE BIENES MUEBLES
31 DE DICIEMBRE DE 2022

	(PESOS)	
CÓDIGO	DESCRIPCIÓN DEL BIEN MUEBLE	VALOR EN LIBROS
2042906	monitor lcd 18.5"	\$ 1.00
2042907	monitor lcd 18.5"	\$ 1.00
2042908	monitor lcd 18.5"	\$ 1.00
2042909	monitor lcd 18.5"	\$ 1.00
2042910	monitor lcd 18.5"	\$ 1.00
2042911	monitor lcd 18.5"	\$ 1.00
2042912	monitor lcd 18.5"	\$ 1.00
	ruteador 10 puertos eth+wlan	\$ 1.00
	ruteador 10 puertos eth+wlan	\$ 1.00
	ruteador 10 puertos eth+wlan	\$ 1.00
2042913	monitor lcd 18.5"	\$ 1.00
2042914	monitor lcd 18.5"	\$ 1.00
2042915	monitor lcd 18.5"	\$ 1.00
2042916	monitor lcd 18.5"	\$ 1.00
2042917	firewall en hardware (servidor)	\$ 1.00
2042918	kit de equipos de enlaces inalambricos (antenas)	\$ 39,809.23
2042919	kit cctv ip con gestion via web (camaras)	\$ 20,246.83
	ruteador 10 puertos eth+wlan	\$ 1.00
2042920	invernadero hidroponico de 740 de 18.40m de ancho por 43.20m de largo, superficie total de 794.88 m2 gal. Cal. 14 cubierta de polietileno cal 720	\$ 204,578.96
2042921	television led 32"	\$ 5,221.93
2042922	television led 32"	\$ 5,221.93
2042923	central telefonica 3 lineas 8 extensiones	\$ 4,221.23
2042924	telefono multilinea analogo 12 teclas fle	\$ 1,310.56
2042925	telefono multilinea analogo 12 teclas fle	\$ 1,310.56
2042926	telefono alambrico sencillo	\$ 260.33
2042927	telefono alambrico sencillo	\$ 260.33
2042928	telefono alambrico sencillo	\$ 260.33
2042929	telefono alambrico sencillo	\$ 260.33
2042930	telefono alambrico sencillo	\$ 260.33
2042931	telefono alambrico sencillo	\$ 260.33
2042932	telefono alambrico sencillo	\$ 260.33
2042933	blue ray dvd	\$ 1.00
2042934	fuelle de poder watts 12 v	\$ 1.00
2042935	disco duro 450 gb	\$ 1.00
2042936	pro powerlite x24	\$ 1.00
2042938	pro powerlite x24	\$ 1.00
2042939	pro powerlite x24	\$ 1.00
2042940	pro powerlite x24	\$ 1.00
2042941	pro powerlite x24	\$ 1.00

UNIVERSIDAD TECNOLÓGICA DE BAHÍA DE BANDERAS
RELACIÓN DE BIENES MUEBLES
31 DE DICIEMBRE DE 2022

	(PESOS)	
CÓDIGO	DESCRIPCIÓN DEL BIEN MUEBLE	VALOR EN LIBROS
2042942	videocamara	\$ 12,958.03
2042943	camara	\$ 11,669.33
2042944	impresora lasert pro	\$ 1.00
2042945	impresora lasert pro	\$ 1.00
2042947	impresora lasert pro	\$ 1.00
2042948	c.p.u	\$ 1.00
2042949	c.p.u	\$ 1.00
2042950	c.p.u	\$ 1.00
2042951	c.p.u	\$ 1.00
2042952	c.p.u	\$ 1.00
2042953	c.p.u	\$ 1.00
2042954	c.p.u	\$ 1.00
2042955	c.p.u	\$ 1.00
2042956	monitor hp lv1911 18.5" led con camara web	\$ 1.00
2042957	monitor hp lv1911 18.5" led con camara web	\$ 1.00
2042958	monitor hp lv1911 18.5" led con camara web	\$ 1.00
2042959	monitor hp lv1911 18.5" led con camara web	\$ 1.00
2042960	monitor hp lv1911 18.5" led con camara web	\$ 1.00
2042961	monitor hp lv1911 18.5" led con camara web	\$ 1.00
2042962	monitor hp lv1911 18.5" led con camara web	\$ 1.00
2042963	monitor hp lv1911 18.5" led con camara web	\$ 1.00
2042964	oem win pro 8 gsbite spanish (licencia)	\$ 1.00
2042965	oem win pro 8 gsbite spanish (licencia)	\$ 1.00
2042966	oem win pro 8 gsbite spanish (licencia)	\$ 1.00
2042967	oem win pro 8 gsbite spanish (licencia)	\$ 1.00
2042968	oem win pro 8 gsbite spanish (licencia)	\$ 1.00
2042969	oem win pro 8 gsbite spanish (licencia)	\$ 1.00
2042970	oem win pro 8 gsbite spanish (licencia)	\$ 1.00
2042971	oem win pro 8 gsbite spanish (licencia)	\$ 1.00
2042972	macbook pro 13.3/IC 15 2X2 GB/500/INTEL HD	\$ 1.00
2042973	ipad 4gen wifi 16gb black-spa	\$ 1.00
2042974	proyector view sonic pjd5134 svga dlp	\$ 1.00
2042975	videocamara 2.7" usb zoom 32 x mp4	\$ 3,634.86
2042976	pc portatil hp 240 ci3 2348m 4gb 500gb	\$ 1.00
2042979	servidor hp ml310e gen8	\$ 1.00
2042980	fuelle de poder hp 460 watts 12v	\$ 1.00
2042981	hp 4gb 2rx8 (memoria ram)	\$ 1.00
2042982	hp 4gb 2rx8 (memoria ram)	\$ 1.00
2042983	hp 4gb 2rx8 (memoria ram)	\$ 1.00
2042984	hp 4gb 2rx8 (memoria ram)	\$ 1.00
2042985	disco duro hp 500gb 6g sata 7.2k	\$ 1.00

UNIVERSIDAD TECNOLÓGICA DE BAHÍA DE BANDERAS
RELACIÓN DE BIENES MUEBLES
31 DE DICIEMBRE DE 2022

	(PESOS)	
CÓDIGO	DESCRIPCIÓN DEL BIEN MUEBLE	VALOR EN LIBROS
2042986	disco duro hp 500gb 6g sata 7.2k	\$ 1.00
2042987	extension de garantia hp	\$ 1.00
2042988	servidor storecenter px4-300d	\$ 1.00
2042989	no-bresk apc smart ups xl 3000va 120v	\$ 1.00
2042990	bateria externa apc 48v smart	\$ 1.00
2042991	switch smart 48-puertos gigabit	\$ 1.00
2042992	panel de parcheo modular metlico con 24 puertos	\$ 1.00
2042993	switch catalyst 2960 por 10/100 8 poe + 2port	\$ 1.00
2042994	antena wireless n access point long	\$ 1.00
2042995	arrancador tension reducida 25 hp 220v	\$ 12,078.28
2042996	centro de carga 12 circuito con frente sqd	\$ 1,597.50
2042997	frente para centro de carga	\$ 325.42
2042998	interruptor sqd 3x100a	\$ 2,840.00
2042999	gabinete para interruptor square d hdl	\$ 621.25
2043000	interruptor sqd 3 x 50a hdl	\$ 2,070.83
2043001	gabinete para interruptor square d hdl	\$ 621.25
2043002	estacion metereologica (tmt-6162/7716/soft vantage pro2 plus inalambrica, davis con tripie y software ip)	\$ 12,977.02
2043003	amplificador backstage cs-12000	\$ 2,399.40
2043004	amplificador backstage cs-6000	\$ 1,800.00
2043005	amplificador backstage cs-6000	\$ 1,800.00
2043006	bafle backstage usb activo A-525USB	\$ 2,572.80
2043007	bafle backstage usb activo A-525USB	\$ 2,572.80
2043011	bafle de 2 vias intemperie 100w x canal	\$ 903.00
2043012	bafle de 2 vias intemperie 100w x canal	\$ 903.00
2043013	escritorio 1.80 x .80 melamina c/recato metalizado	\$ 6,948.86
2043014	credenza de 2.00 x .50 c/2 pedestales 2pap y archivero	\$ 5,645.95
2043015	conjunto ejecutivo (escritorio de 1.40 metros. Lateral de 1.00metros con pedestal)	\$ 3,821.04
2043016	conjunto ejecutivo (escritorio de 1.40 metros. Lateral de 1.00metros con pedestal)	\$ 3,821.04
2043017	conjunto ejecutivo (escritorio de 1.40 metros. Lateral de 1.00metros con pedestal)	\$ 3,821.04
2043018	librero inferior abierto de .80 x .40 x .75 metros	\$ 1,496.40
2043019	librero inferior con puertas de .80 x .40 x .75 mts	\$ 2,157.60
2043020	archivero vertical de 3 cajones .48 x .50 x 1.07 mts.	\$ 2,644.80
2043021	re-1700 sillón ejecutivo en malla respaldo alto	\$ 2,170.82
2043022	re-1700 sillón ejecutivo en malla respaldo alto	\$ 2,170.82
2043023	re-1700 sillón ejecutivo en malla respaldo alto	\$ 2,170.82
2043024	re-1705 sillón para visitantes en malla	\$ 1,646.04
2043025	re-1705 sillón para visitantes en malla	\$ 1,646.04

UNIVERSIDAD TECNOLÓGICA DE BAHÍA DE BANDERAS
RELACIÓN DE BIENES MUEBLES
31 DE DICIEMBRE DE 2022

	(PESOS)	
CÓDIGO	DESCRIPCIÓN DEL BIEN MUEBLE	VALOR EN LIBROS
2043026	re-1705 sillón para visitantes en malla	\$ 1,646.04
2043027	re-1705 sillón para visitantes en malla	\$ 1,646.04
2043028	re-1705 sillón para visitantes en malla	\$ 1,646.04
2043029	re-1705 sillón para visitantes en malla	\$ 1,646.04
2043030	rp-8000 sillón ejecutivo en piel/vinil respaldo alto	\$ 3,800.16
2043031	rp-8005 sillón para visitante en piel/vinil	\$ 2,850.12
2043032	rp-8005 sillón para visitante en piel/vinil	\$ 2,850.12
2043033	mexcladora behringer qx1002usb inov	\$ 1,470.00
2043034	mexcladora behringer xenyx 1002fx inov	\$ 1,500.00
2043036	equipamiento de control y medición (3 fuentes de poder doble-3 generadores de funciones-3 osciloscopio digital al 100mhz)	\$ 53,797.33
2043037	microfono radox 490-510	\$ 1,476.00
2043038	microfono radox 490-510	\$ 1,476.00
2043039	cayac tahiti morado 2 personas inflable coleman	\$ 1,805.13
2043040	cayac tahiti morado 2 personas inflable coleman	\$ 1,805.13
2043041	mesa de ping pong p/interior marca gimex	\$ 3,572.65
2043042	convertidor de fibra optica	\$ 3,624.64
2043043	convertidor de fibra optica	\$ 3,624.64
2043044	convertidor de fibra optica	\$ 3,624.64
2043045	convertidor de fibra optica	\$ 3,624.64
2043046	camara ip tipo bullet dia/noche	\$ 4,990.55
2043047	camara ip tipo bullet dia/noche	\$ 4,990.55
2043048	camara ip tipo bullet dia/noche	\$ 4,990.55
2043049	camara ip tipo domo	\$ 5,357.95
2043050	camara ip tipo domo	\$ 5,357.95
2043051	camara tipo ptz	\$ 10,153.02
2043052	mesa de laboratorio a muro (gabinetes de 45-60cm con puerta y entrepaño,gabinete de 70-90cm con 2 puerta,tarja de acero i. 3 cub. res epoxica,1 gabinete de 60 c/portafregadero)	\$ 77,708.40
2043053	kit de equipos de laboratorio (refrigerador puerta de cristal-centrifuga digital-3 balanzas electronicas-1 incubadora(estufa),2autocalves,3camaras neubauer,1 bomba de vacio)	\$ 228,182.21
2043054	sistema de video conferencia (VP9030 HD CODEC,VPC500S-1080P HD CAMERA,VPM210 MICROPHONE, MINI-MCU 4 SITES)	\$ 77,280.59
2043055	camara powersshot d20 acuatica	\$ 3,178.09
2043056	videocamara canon vixia hf g20	\$ 13,140.48
2043057	proyector epson powerlite 1751	\$ 1.00

UNIVERSIDAD TECNOLÓGICA DE BAHÍA DE BANDERAS
RELACIÓN DE BIENES MUEBLES
31 DE DICIEMBRE DE 2022

	(PESOS)	
CÓDIGO	DESCRIPCIÓN DEL BIEN MUEBLE	VALOR EN LIBROS
2043058	proyector infocus	\$ 1.00
2043059	video proyector epson power lite 93+	\$ 1.00
2043060	video proyector epson power lite 93+	\$ 1.00
2043061	camara digital sony 16.1	\$ 2,319.67
2043062	juego de maniquies rcp adultomar. Saniman (4 maniquies y mochila de nylon para su transporte)	\$ 16,606.56
2043063	juego de maniquies rcp niño baby anne laerdal (4 maniquies y mochila de nylon para su transporte)	\$ 10,349.52
2043064	mochila trauma equipada incluye mochila trauma de 60x35x20 cm. Con material de curaciones y primeros auxilios	\$ 3,751.44
2043065	mochila pack equipada incluye 1 mochila atppack de 30x30x20 cm, equipada con material p/curaciones y primeros auxilios cumple y excede requerimientos de la STPS	\$ 1,614.72
2043066	kit para traslado de lesionados que consta de camilla rigida de plastico con sistema de inmovilizaciones con craneal araña para sujetar el cuerpo y dos collares	\$ 5,554.08
2043067	eq. De preso mod. Doctor life dl 2002D	\$ 10,500.00
2043068	eq crio-electroporacion mod. Skin cool	\$ 15,000.00
2043069	aparato laser azul mod III light	\$ 19,200.00
2043070	equipo phototerapia mod. Atom vl	\$ 12,720.00
2043071	eq. Diatermia mod. Bem therapy 2 da. Generacion	\$ 25,200.00
2043072	eq. c/alta frecuencia mod. Bon-103	\$ 12,600.04
2043073	galvanic 6000 equipo compacto de corriente galvan	\$ 5,742.56
2043074	galvanic 6000 equipo compacto de corriente galvan	\$ 5,742.56
2043075	galvanic 6000 equipo compacto de corriente galvan	\$ 5,742.56
2043076	galvanic 6000 equipo compacto de corriente galvan	\$ 5,742.56
2043077	galvanic 6000 equipo compacto de corriente galvan	\$ 5,742.56
2043078	barril de colores	\$ 5,176.31
2043079	tunel magico	\$ 2,760.25
2043080	baby escalador	\$ 4,748.95
2043081	bloques gigantes	\$ 10,746.17
2043082	barra sueca	\$ 2,302.49
2043083	balancin chico (11balo1)	\$ 940.05
2043084	balancin grande (11balo2)	\$ 1,880.11
2043085	balancin de tobillo (11balo3)	\$ 518.23
2043086	cuña de 10 x 40 x 30	\$ 355.53
2043087	cuña de 30 x 50 x 70	\$ 590.54
2043088	cuña de 25 x 50 x 50	\$ 476.28
2043089	cilindro de 10 x 60	\$ 257.52
2043090	cilindro de 20 x 60	\$ 596.57

UNIVERSIDAD TECNOLÓGICA DE BAHÍA DE BANDERAS
RELACIÓN DE BIENES MUEBLES
31 DE DICIEMBRE DE 2022

	(PESOS)	
CÓDIGO	DESCRIPCIÓN DEL BIEN MUEBLE	VALOR EN LIBROS
2043091	cilindro de 25 x 90	\$ 677.76
2043092	cilindro de 40 x 90	\$ 928.00
2043093	cilindro de 60 x 90	\$ 1,988.57
2043094	antropometro lafayette grande de 20 cm mod. LA-01	\$ 4,176.04
2043095	negatoscopio doble esmaltado	\$ 1,089.08
2043096	negatoscopio doble esmaltado	\$ 1,089.08
2043097	barras paralelas con plataforma de madera y anchur	\$ 8,259.44
2043098	escalera con rampa angular 11esco3	\$ 7,999.68
2043099	rueda de homero (timon)	\$ 2,711.69
2043100	poleas de pared dobles (11pop82)	\$ 7,170.91
2043101	cubo ontoy	\$ 1,539.71
2043102	recamara avent ks diper 5 piezas	\$ 6,350.29
2043103	tocador avent diper	\$ 3,408.37
2043104	colchon wendy viena 2c king	\$ 2,681.53
2043105	base de pino ks reforzada	\$ 1,323.13
2043106	porta tv macys-diper	\$ 2,815.61
2043107	love seat joselyn-lory	\$ 3,186.09
2043108	sala rossini 321-lory	\$ 9,878.63
2043109	sofa cama oslo-lory	\$ 4,304.57
2043110	chaise long trentto lory	\$ 2,455.72
2043111	sillon milan lory almendra	\$ 1,905.30
2043112	comedor genova 4 sillas-mm	\$ 2,928.52
2043113	perchero gutierrez	\$ 351.34
2043114	servidor hp ml310e gen8	\$ 35,477.91
2043115	c.p.u	\$ 1.00
2043116	c.p.u	\$ 1.00
2043117	c.p.u	\$ 1.00
2043118	c.p.u	\$ 1.00
2043119	monitor	\$ 1.00
2043120	monitor	\$ 1.00
2043121	monitor	\$ 1.00
2043122	monitor	\$ 1.00
2043123	utm appliance garantia de hardware. Actualizacion de sistema operativo	\$ 78,379.57
2043124	kit de equipo de mediciones electricas (2 indicador rotacion de fases,1 pinza de corriente de fuga con medidor de aislamiento,1 pinza amperimetria de 1000 amp, 1 pinza amperimetrica de 600 amperes)	\$ 19,089.95
2043125	kit de equipo de mediciones de velocidades de giro incluye tacometro medidor de revoluciones por minuto tach-10, tacometro por minuto amprobe tach-20	\$ 8,583.14

UNIVERSIDAD TECNOLÓGICA DE BAHÍA DE BANDERAS
RELACIÓN DE BIENES MUEBLES
31 DE DICIEMBRE DE 2022

	(PESOS)	
CÓDIGO	DESCRIPCIÓN DEL BIEN MUEBLE	VALOR EN LIBROS
2043126	kit de equipo de mediciones de calidad de energia incluye 1 registrador de valores electricos y energeticos multifuncional siemens sentro pac4200	\$ 40,568.40
2043127	kit de equipos de mediciones medioambientales incluye 4 piezas med. Vel. De aire (annemometro) , tem. Dig. De contacto-210a 1372	\$ 28,291.14
2043128	kit de equipos de mediciones de vibraciones incluye 5 piezas vibrometros de pluma y 1 vimobreto-medidor de vibraciones	\$ 31,493.33
2043129	kit de equipos de metrologia dimensional incluye 5 calibrador de vernier 1/128 531-122.5 calibrador vernier 531-128.2 calibrador vernier	\$ 19,448.50
2043130	pic nano vi de luke (10 piezas)	\$ 2,997.25
2043131	protoboard avanzado con terminales de alimentacionproto (10 piezas)	\$ 5,022.07
2043132	cam. Termog-160x120pix-20 a 350 grados out video usbtirinspeccion de edificios	\$ 64,380.01
2043133	dinamometro digital rango 500.0 kgf series 297194	\$ 16,518.48
2043134	maquina soldadora infra (e) th-235/160 ca/cd	\$ 5,716.23
2043135	maquina soldadora infra (e) th-235/160 ca/cd	\$ 5,716.23
2043136	kit de herramientas para taller de mantenimiento (taladro rotomartillo-3 lijadoras pulidora)	\$ 9,460.08
2043137	kit de plc incluye 3 S7-1200 CPU 1212C. 3 COMPAC SWITCT,SIMULADOR SM274, 3 PANTALLA KTP400 MONO)	\$ 28,920.50
2043138	estroboscopio digital portatil lutron p.5017656 series 001,002,003, 1.252052	\$ 4,348.95
2043139	estroboscopio digital portatil lutron p.5017656 series 001,002,003, 1.252052	\$ 4,348.95
2043140	estroboscopio digital portatil lutron p.5017656 series 001,002,003, 1.252052	\$ 4,348.95
2043141	estroboscopio digital portatil lutron p.5017656 series 001,002,003, 1.252052	\$ 4,348.95
2043142	kit para prueba de liquidos penetrantes e inspeccion particular magnetica kit para prueba de liquidos penetrantes e inspeccion de particula magnetica	\$ 22,893.53
2043143	kit de camaras de inspeccion incluye 3 camaras de inspeccion, 1 pieza camara de inspeccion lluminada con pantalla desmontable	\$ 15,997.28
2043144	kit de torquímetros para medicion d esfuerzos torcional (1 torquimetro digital cabeza flexible 3/8 y 1 torquimetro digital cabeza flexible de 1/2)	\$ 58,007.98

UNIVERSIDAD TECNOLÓGICA DE BAHÍA DE BANDERAS
RELACIÓN DE BIENES MUEBLES
31 DE DICIEMBRE DE 2022

(PESOS)		
CÓDIGO	DESCRIPCIÓN DEL BIEN MUEBLE	VALOR EN LIBROS
2043145	camara digital EOS rebel Canon (EF 100mm f/2.8 Macro USM, lente canon EF-SF10-22 MM, FLASH SPEEDLITE)	\$ 47,838.40
2043146	bomba sumergible para pozo profundo de 5hp	\$ 26,100.00
2043147	catalyst 29605 48 gige poe 370WPERP (Switch)	\$ 1.00
2043148	catalyst 2960 24 port 10/100 8 POE+2PORT T/SFP	\$ 1.00
2043149	8-Port gigabit POE smart switch	\$ 1.00
2043150	Nanostation M2 airmax con antena de panel de 11 dBi, 802.11 b/g/n (2.4Ghz)	\$ 1.00
2043151	Nanostation M2 airmax con antena de panel de 11 dBi, 802.11 b/g/n (2.4Ghz)	\$ 1.00
2043153	unidad de aire acondicionado	\$ 7,045.49
2043154	cableado de tirolesa	\$ 24,195.36
2043155	8 licencias (sistema hotelero)	\$ 1.00
2043176	Camara Flycam nano DSLR Steady BFN	\$ 4,856.53
2043177	Grua para camara de video HD SLR y fotografia profesional	\$ 4,379.00
2043178	Batidora kitchen Aid KAE-361	\$ 7,830.00
2043179	Batidora kitchen Aid KAE-361	\$ 7,830.00
2043180	Cafetera 2 grupos M2N1	\$ 33,205.37
2043181	Cafetera 2 grupos M2N1	\$ 33,205.37
2043182	Luminaria para calle HI power led Bridgelux/Cree, voltaje 85/265 VAC Lux de dia 50w, cuerpo metalic, driver interno 33vdc	\$ 17,291.67
2043183	Luminaria para calle HI power led Bridgelux/Cree, voltaje 85/265 VAC Lux de dia 50w, cuerpo metalic, driver interno 33vdc	\$ 17,291.67
2043184	Luminaria para calle HI power led Bridgelux/Cree, voltaje 85/265 VAC Lux de dia 50w, cuerpo metalic, driver interno 33vdc	\$ 17,291.67
2043185	Luminaria para calle HI power led Bridgelux/Cree, voltaje 85/265 VAC Lux de dia 50w, cuerpo metalic, driver interno 33vdc	\$ 17,291.67
2043186	Luminaria para calle HI power led Bridgelux/Cree, voltaje 85/265 VAC Lux de dia 50w, cuerpo metalic, driver interno 33vdc	\$ 17,291.67
2043187	Luminaria para calle HI power led Bridgelux/Cree, voltaje 85/265 VAC Lux de dia 50w, cuerpo metalic, driver interno 33vdc	\$ 17,291.67
2043188	Luminaria para calle HI power led Bridgelux/Cree, voltaje 85/265 VAC Lux de dia 50w, cuerpo metalic, driver interno 33vdc	\$ 17,291.67

UNIVERSIDAD TECNOLÓGICA DE BAHÍA DE BANDERAS
RELACIÓN DE BIENES MUEBLES
31 DE DICIEMBRE DE 2022

(PESOS)		
CÓDIGO	DESCRIPCIÓN DEL BIEN MUEBLE	VALOR EN LIBROS
2043189	Luminaria para calle HI power led Bridgelux/Cree, voltaje 85/265 VAC Lux de día 50w, cuerpo metalic, driver interno 33vdc	\$ 17,291.67
2043190	Bases moviles para tablero de basquetbol	\$ 18,188.80
2043191	Bases moviles para tablero de basquetbol	\$ 18,188.80
2043192	Red para voleibol color negro, profesional reforzada por los cuatro lados con lona ahulada embreada con cable de acero grueso forrado	\$ 1,656.20
2043193	Red para voleibol color negro, profesional reforzada por los cuatro lados con lona ahulada embreada con cable de acero grueso forrado	\$ 1,656.20
2043194	Juego de postes de voleibol (incluye perillas, tapas de aluminio Wrinch ajustables, funda para postes (2)	\$ 9,310.00
2043195	Camara IP tipo domo	\$ 3,388.43
2043196	Camara IP tipo domo	\$ 3,388.43
2043197	Camara IP tipo domo	\$ 3,388.43
2043198	Camara IP tipo domo	\$ 3,388.43
2043199	Camara IP tipo domo	\$ 3,388.43
2043200	Camara IP tipo domo	\$ 3,388.43
2043201	Camara IP tipo domo	\$ 3,388.43
2043202	Camara IP tipo domo	\$ 3,388.43
2043203	Camara IP tipo mini bala	\$ 3,388.43
2043204	Camara IP tipo mini bala	\$ 3,388.43
2043205	Camara IP tipo mini bala	\$ 3,388.43
2043206	Camara IP tipo mini bala	\$ 3,388.43
2043207	Camara IP tipo mini bala	\$ 3,388.43
2043208	Camara IP tipo mini bala	\$ 3,388.43
2043209	Camara IP tipo mini bala	\$ 3,388.43
2043210	Camara IP tipo mini bala	\$ 3,388.43
2043211	Camara IP tipo mini bala	\$ 3,388.43
2043212	Camara IP tipo mini bala	\$ 3,388.43
2043213	Camara IP tipo mini bala	\$ 3,388.43
2043214	Camara IP tipo mini bala	\$ 3,388.43
2043215	Camara IP IR	\$ 9,355.71
2043216	Camara IP IR	\$ 9,355.71
2043217	Swith Trendnet 4 pts POE SFNIC-941	\$ 1,877.26
2043218	Swith Trendnet 4 pts POE SFNIC-941	\$ 1,877.26
2043219	Swith Trendnet 4 pts POE SFNIC-941	\$ 1,877.26
2043220	NVR 16 canales IP HD+16 puertos	\$ 17,667.02
2043221	NVR 16 canales IP HD+16 puertos	\$ 17,667.02
2043222	Disco duro WD purple 3.5 2 TB SFHD-800	\$ 448.36

UNIVERSIDAD TECNOLÓGICA DE BAHÍA DE BANDERAS
RELACIÓN DE BIENES MUEBLES
31 DE DICIEMBRE DE 2022

	(PESOS)	
CÓDIGO	DESCRIPCIÓN DEL BIEN MUEBLE	VALOR EN LIBROS
2043223	Disco duro WD purple 3.5 2 TB SFHD-800	\$ 448.36
2043224	Disco duro WD purple 3.5 2 TB SFHD-800	\$ 448.36
2043225	Disco duro WD purple 3.5 2 TB SFHD-800	\$ 448.36
2043226	UPS 2KVA No break APC smart-UPS RT2200VA	\$ 1,919.80
2043227	UPS 2KVA No break APC smart-UPS RT2200VA	\$ 1,919.80
2043228	UPS 2KVA No break APC smart-UPS RT2200VA	\$ 1,919.80
2043229	Conmutador c/3 lineas 8 ext	\$ 6,902.00
2043230	Telefono analogo c/ident.	\$ 1.00
2043231	Telefono unilinea	\$ 1.00
2043232	Telefono unilinea	\$ 1.00
2043233	Telefono unilinea	\$ 1.00
2043234	Central telefonica (3/08 hibridas)	\$ 14,567.70
2043235	Telefono propietario de 24 btns. c/pantalla	\$ 1.00
2043236	Tarjeta de voz sobre IP (4CH)	\$ 1.00
2043237	Telefono IP (H-323) 4BTN c/pantalla LCD	\$ 1.00
2043238	Telefono IP (H-323) 4BTN c/pantalla LCD	\$ 1.00
2043239	Telefono unilinea alambrico negro, con 13 memorias	\$ 1.00
2043240	Telefono unilinea alambrico negro	\$ 1.00
2043241	Micro IP PBX	\$ 25,659.20
2043242	Telefono IP, SIP T21 (sin POE)	\$ 1.00
2043243	Telefono IP, SIP T21 (sin POE)	\$ 1.00
2043244	Convertidor analogico SPA-8000	\$ 1.00
2043245	Verificador de redes	\$ 128,661.40
2043246	Verificador de redes	\$ 1.00
2043247	Linkrunner at 2000 extend	\$ 1.00
2043248	Linkrunner at 2000 extend	\$ 1.00
2043249	Servidor Proliant gen 8 Xeon	\$ 6,252.40
2043250	Catalyst 3750x 48 port.	\$ 13,757.54
2043251	Switch planet POE2400P4 networking	\$ 754.00
2043252	Radio comunicaciones MAG-ONE-A8	\$ 3,166.80
2043253	Radio comunicaciones MAG-ONE-A8	\$ 3,166.80
2043254	Radio comunicaciones MAG-ONE-A8	\$ 3,166.80
2043255	Radio comunicaciones MAG-ONE-A8	\$ 3,166.80
2043256	Camara Hikvision	\$ 23,872.80
2043257	Camara Hikvision	\$ 1.00
2043258	Camara Hikvision	\$ 1.00
2043259	Camara Hikvision	\$ 1.00
2043260	Camara Hikvision	\$ 1.00
2043261	Camara Hikvision	\$ 1.00
2043262	NVR Hikvision	\$ 1.00
2043263	NVR Hikvision	\$ 1.00

UNIVERSIDAD TECNOLÓGICA DE BAHÍA DE BANDERAS
RELACIÓN DE BIENES MUEBLES
31 DE DICIEMBRE DE 2022

	(PESOS)	
CÓDIGO	DESCRIPCIÓN DEL BIEN MUEBLE	VALOR EN LIBROS
2043264	Videoprojector Epson powerlite 1751	\$ 1,247.00
2043265	Equipo digital trifasico para medir relacion de transformacion	\$ 124,485.45
2043266	Fluke 810 Vibration tester	\$ 112,155.40
2043267	Medidor de vibraciones	\$ 24,306.80
2043268	Medidor de vibraciones	\$ 24,306.80
2043269	Probador de Circuitos digitales portatil	\$ 9,412.90
2043270	Cortadora de metal 14"15A, 2000W,3800RPM	\$ 3,224.90
2043271	Cortadora de metal 14"15A, 2000W,3800RPM	\$ 3,224.90
2043272	Carrete de cable tipo retractil	\$ 1.00
2043273	Carrete de cable tipo retractil	\$ 1.00
2043274	Carrete de cable tipo retractil	\$ 1.00
2043275	Carrete de cable tipo retractil	\$ 1.00
2043276	Carrete de cable tipo retractil	\$ 1.00
2043277	Kit de control de motores	\$ 3,014.90
2043278	Kit de control de motores	\$ 3,014.90
2043279	Kit de control de motores	\$ 3,014.90
2043280	Kit de control de motores	\$ 3,014.90
2043281	Kit de control de motores	\$ 3,014.90
2043282	Localizador de cableado subterraneo	\$ 38,226.30
2043283	Medidor LCR 9 rangos de capacitancia 200pf a 20mf	\$ 3,326.40
2043284	Medidor LCR 9 rangos de capacitancia 200pf a 20mf	\$ 3,326.40
2043285	Inversor electronico de poder 2400w	\$ 4,059.30
2043286	Inversor electronico de poder 2400w	\$ 4,059.30
2043287	Inversor electronico de poder 2400w	\$ 4,059.30
2043288	Inversor electronico de poder 2400w	\$ 4,059.30
2043289	Inversor de corriente de Vcc a Vca de 600w	\$ 1,062.60
2043290	Inversor de corriente de Vcc a Vca de 600w	\$ 1,062.60
2043291	Inversor de corriente de Vcc a Vca de 600w	\$ 1,062.60
2043292	Inversor de corriente de Vcc a Vca de 600w	\$ 1,062.60
2043293	Motor 1/4 HP 1750RPM,90V/PM 56C	\$ 4,060.00
2043294	Motor 1/4 HP 1750RPM,90V/PM 56C	\$ 4,060.00
2043295	Motor 1/4 HP 1750RPM,90V/PM 56C	\$ 4,060.00
2043296	Motor 5HP, 1750RPM,3PH, 60HZ,56,3516M, TEFC,F1,N	\$ 3,413.20
2043297	Kit de componentes electronicos	\$ 166,749.10
2043298	Kit de medidores solares	\$ 34,224.40
2043299	Paquete Academico de Analisis de calidad de Energia	\$ 105,669.38
2043300	Paquete Academico de Analisis de demanda de energia (modelo:PW 3360/21-01/500)	\$ 30,900.74
2043301	Paquete Academico de Analisis de demanda de energia (modelo:PW 3360/21-01/500)	\$ 30,900.74

UNIVERSIDAD TECNOLÓGICA DE BAHÍA DE BANDERAS
RELACIÓN DE BIENES MUEBLES
31 DE DICIEMBRE DE 2022

	(PESOS)	
CÓDIGO	DESCRIPCIÓN DEL BIEN MUEBLE	VALOR EN LIBROS
2043302	Paquete Academico de Analisis de demanda de energia (modelo:PW 3360/21-01/5000)	\$ 39,570.29
2043303	Paquete Academico de Analisis de demanda de energia (modelo:PW 3360/21-01/5000)	\$ 39,570.29
2043304	Sistema de Control de Restaurant (25 licencias)	\$ 2,834.75
2043305	Impresora HP laserjet P2035	\$ 286.34
2043306	Luxometro digital portatil 0-20000	\$ 3,778.60
2043307	Datalogger	\$ 22,508.35
2043308	Piranometro	\$ 16,584.69
2043309	Piranometro	\$ 16,584.69
2043310	Piranometro	\$ 16,584.69
2043311	2 Bases para montaje de sensor solar y 1 soporte angulo ajustable	\$ 2,290.32
2043312	Caja para intemperie 14-16 y soporte de pie	\$ 5,203.77
2043313	Panel Solar 20w, 4.5 m (15")cable	\$ 4,343.72
2043314	Fuente Alimentación PS100, CSI	\$ 280.18
2043315	Interface Ethernet	\$ 249.05
2043316	Software soporte de Datalogger, LN,CSI	\$ 684.89
2043317	Inversor Central 3000w	\$ 28,458.69
2043318	Sistema de Monitoreo para Fotovoltaico	\$ 13,190.10
2043319	Inversor para kit aislado 1500w	\$ 3,985.58
2043320	Calentador Solar 15 tubos 160 litros	\$ 4,124.49
2043321	Calentador Solar de panel 150 litros	\$ 7,292.04
2043322	Panel Solar Monocristalino 250w, 24v	\$ 3,433.23
2043323	Panel Solar Monocristalino 250w, 24v	\$ 3,433.23
2043324	Panel Solar Monocristalino 250w, 24v	\$ 3,433.23
2043325	Panel Solar Monocristalino 250w, 24v	\$ 3,433.23
2043326	Panel Solar Monocristalino 250w, 24v	\$ 3,433.23
2043327	Panel Solar Monocristalino 250w, 24v	\$ 3,433.23
2043328	Panel Solar Monocristalino 250w, 24v	\$ 3,433.23
2043329	Panel Solar Monocristalino 250w, 24v	\$ 3,433.23
2043330	Panel Solar Monocristalino 250w, 24v	\$ 3,433.23
2043331	Panel Solar Monocristalino 250w, 24v	\$ 3,433.23
2043332	Panel Solar Monocristalino 250w, 24v	\$ 3,433.23
2043333	Panel Solar Monocristalino 250w, 24v	\$ 3,433.23
2043334	Panel Solar Monocristalino 250w, 24v	\$ 3,433.23
2043335	Panel Solar Monocristalino 250w, 24v	\$ 3,433.23
2043336	Panel Solar Monocristalino 250w, 24v	\$ 3,433.23
2043337	Panel Solar Monocristalino 250w, 24v	\$ 3,433.23
2043338	3 baterias de ciclo profundo 2 controlador solar	\$ 9,348.30
2043339	Detector de ultrasonido MCA	\$ 126,298.16

UNIVERSIDAD TECNOLÓGICA DE BAHÍA DE BANDERAS
RELACIÓN DE BIENES MUEBLES
31 DE DICIEMBRE DE 2022

	(PESOS)	
CÓDIGO	DESCRIPCIÓN DEL BIEN MUEBLE	VALOR EN LIBROS
2043340	Tida Sedan Sense	\$ 89,272.00
2043341	Tsuru GSI T/M	\$ 71,750.00
2043342	Fiesta Ikon Hatch amb A/C	\$ 78,700.00
2043343	Computadora HP 600 mini core	\$ 2,269.42
2043344	Computadora HP 600 mini core	\$ 2,269.42
2043345	Computadora HP 600 mini core	\$ 2,269.42
2043346	Computadora HP 600 mini core	\$ 2,269.42
2043347	Computadora HP 600 mini core	\$ 2,269.42
2043348	Computadora HP 600 mini core	\$ 2,269.42
2043349	Computadora HP 600 mini core	\$ 2,269.42
2043350	Computadora HP 600 mini core	\$ 2,269.42
2043351	Computadora HP 600 mini core	\$ 2,269.42
2043352	Computadora HP 600 mini core	\$ 2,269.42
2043353	Rack Tripplite 4 puestos 25 U	\$ 5,089.50
2043354	Rack Tripplite 4 puestos 25 U	\$ 5,089.50
2043355	Rack Tripplite 4 puestos 25 U	\$ 5,089.50
2043356	Rack Tripplite 4 puestos 25 U	\$ 5,089.50
2043357	Rack Tripplite 4 puestos 25 U	\$ 5,089.50
2043358	Rack Tripplite 4 puestos 25 U	\$ 5,089.50
2043359	Kit de enlaces inalámbricos: power line(kit de energía solar) antena sectorial, cable para aplicaciones de telefonía, bobina blindada, jgo. de bridas	\$ 301,846.50
2043360	Registrador portatil 4 canales analogicos	\$ 59,370.98
2043361	Ventilador Vs20	\$ 2,118.33
2043362	Ventilador Vs20	\$ 2,118.33
2043363	Ventilador Vs20	\$ 2,118.33
2043364	Ventilador Vs20	\$ 2,118.33
2043365	Ventilador Vs20	\$ 2,118.33
2043366	Ventilador Vs20	\$ 2,118.33
2043367	Escaner de codigo de barras Hyperion 1300G	\$ 751.95
2043368	Podadora con bolsa y traccion	\$ 5,783.57
2043369	Kit de transformadores (transformador tipo poste de 15kva, transformador tipo seco de 30kva trifasico, conexión delta estrella, 60HTZ, 220V primario, 440 secundario, auto enfriamiento)	\$ 32,538.87
2043370	Congelador vertical	\$ 13,694.98
2043371	Licuadaora Vitamix 64oz 2vel 748	\$ 5,737.02
2043372	Vaso 64oz completo vitamix	\$ 1,597.94
2043373	2 Cajas para Caviar	\$ 2,779.13
2043374	Cool Bar y air kit 30/0005 copas y cucharas lotus	\$ 12,362.95
2043375	Teppan Nitro Salva	\$ 3,473.55

UNIVERSIDAD TECNOLÓGICA DE BAHÍA DE BANDERAS
RELACIÓN DE BIENES MUEBLES
31 DE DICIEMBRE DE 2022

	(PESOS)	
CÓDIGO	DESCRIPCIÓN DEL BIEN MUEBLE	VALOR EN LIBROS
2043376	2 Nitro Coulant cuadrado y 2 nitro coulant redondo	\$ 1,281.67
2043377	Pizarron de Cristal mod. "PO1246" medida 1.20x4.60	\$ 6,833.17
2043378	Aire Acondicionado tipo mini split de 2 toneladas	\$ 7,745.60
2043379	Kit de camara	\$ 6,655.02
2043380	Telefono inalambrico	\$ 374.15
2043381	Aire Acondicionado tipo mini split de 1 tonelada solo frio	\$ 3,948.83
2043382	Aire Acondicionado tipo mini split de 1 tonelada solo frio Inverter	\$ 6,887.50
2043383	Aire Acondicionado tipo mini split de 1 toneladas	\$ 4,965.33
2043384	Noon 1400W, 115V, 13N/1000014 (Kit Cocina Molecular)	\$ 20,274.94
2043385	Jarra 1 Lts. (Kit Cocina Molecular)	\$ 5,831.55
2043386	Contenedor Nitrogeno 20 lt.(Kit Cocina Molecular)	\$ 19,933.92
2043387	Medidor Digital de PH (Kit Cocina Molecular)	\$ 3,054.98
2043388	Super Aladin (Kit Cocina Molecular)	\$ 4,344.90
2043389	Omega Vert HD Juicer 120V(Kit Cocina Molecular)	\$ 7,072.29
2043390	Excalibur 4400 4 Banderas(Kit Cocina Molecular)	\$ 3,601.57
2043391	Suministro e Instalacion de estructura en poste para montaje de Transformador	\$ 19,395.20
20433993	Modulo de Comunicación	\$ 1,249.48
20433994	Videoprojector Epson powerlite	\$ 2,627.41
20433995	Videoprojector Epson powerlite	\$ 2,627.41
20433996	Multifuncional Laserjet	\$ 1,883.23
20433997	Disco Duro Externo 2 TB	\$ 1,258.08
20433998	Panel Solar 255W S60PC	\$ 3,449.24
20433999	Panel Solar 255W S60PC	\$ 3,449.24
20434000	Panel Solar 255W S60PC	\$ 3,449.24
20434001	Panel Solar 255W S60PC	\$ 3,449.24
20434002	Panel Solar 255W S60PC	\$ 3,449.24
20434003	Panel Solar 255W S60PC	\$ 3,449.24
20434004	Panel Solar 255W S60PC	\$ 3,449.24
20434005	Panel Solar 255W S60PC	\$ 3,449.24
20434006	Panel Solar 255W S60PC	\$ 3,449.24
20434007	Panel Solar 255W S60PC	\$ 3,449.24
20434008	Panel Solar 255W S60PC	\$ 3,449.24
20434009	Panel Solar 255W S60PC	\$ 3,449.24
20434010	Panel Solar 255W S60PC	\$ 3,449.24
20434011	Panel Solar 255W S60PC	\$ 3,449.24
20434012	Panel Solar 255W S60PC	\$ 3,449.24
20434013	Panel Solar 255W S60PC	\$ 3,449.24
20434014	Panel Solar 250W S60MC	\$ 3,571.26
20434015	Panel Solar 250W S60MC	\$ 3,571.26

UNIVERSIDAD TECNOLÓGICA DE BAHÍA DE BANDERAS
RELACIÓN DE BIENES MUEBLES
31 DE DICIEMBRE DE 2022

	(PESOS)	
CÓDIGO	DESCRIPCIÓN DEL BIEN MUEBLE	VALOR EN LIBROS
20434016	Panel Solar 250W S60MC	\$ 3,571.26
20434017	Panel Solar 250W S60MC	\$ 3,571.26
20434018	Inversor Fronius IG Plus V3.0-1 UNI	\$ 27,136.66
20434019	Micro Inverter APS 240V	\$ 4,625.30
20434020	Micro Inverter APS 240V	\$ 4,625.30
20434021	Micro Inverter APS 240V	\$ 4,625.30
20434022	Micro Inverter APS 240V	\$ 4,625.30
20434023	Datamanager WLAN 1.0	\$ 4,117.40
20434024	Com Card Retrofit	\$ 470.47
20434025	Monitoreo APS ECU	\$ 3,038.61
20434026	Microinversor Solar 250w G 1.5	\$ 1,583.70
20434027	Microinversor Solar 250w G 1.5	\$ 1,583.70
20434028	Kit APC Smart UPS SRT 6000VA (APC Smart UPS SRT 6000VA 208V, APC Smart UPS SRT 192V 5KVA-6KVA BATT, APC Smart UPS RT 19" Rail kit)	\$ 47,415.97
20434029	Modulo Invernadero completo para produccion hidroponica de 18 m2	\$ 30,205.69
20434030	Modulo completo para produccion de FVH de 24 m2	\$ 28,417.91
20434031	Laptop Zbook 15u G2 5500 1TB 8GB	\$ 10,566.56
20434032	Video proyector epon power lite X24+	\$ 5,841.80
20434033	Video proyector epon power S31+	\$ 3,862.30
20434034	LAPTOP PROBOOK 640 8GB SYST 1T	\$ 9,173.16
20434035	C.P.U HP Prodesk 600 G2 DM	\$ 7,764.10
20434036	C.P.U HP Prodesk 600 G2 DM	\$ 7,764.10
20434037	C.P.U HP Prodesk 600 G2 DM	\$ 7,764.10
20434038	C.P.U HP Prodesk 600 G2 DM	\$ 7,764.10
20434039	C.P.U HP Prodesk 600 G2 DM	\$ 7,764.10
20434040	C.P.U HP Prodesk 600 G2 DM	\$ 7,764.10
20434041	C.P.U HP Prodesk 600 G2 DM	\$ 7,764.10
20434042	C.P.U HP Prodesk 600 G2 DM	\$ 7,764.10
20434043	C.P.U HP Prodesk 600 G2 DM	\$ 7,764.10
20434044	C.P.U HP Prodesk 600 G2 DM	\$ 7,764.10
20434045	C.P.U HP Prodesk 600 G2 DM	\$ 7,764.10
20434046	C.P.U HP Prodesk 600 G2 DM	\$ 7,764.10
20434047	C.P.U HP Prodesk 600 G2 DM	\$ 7,764.10
20434048	C.P.U HP Prodesk 600 G2 DM	\$ 7,764.10
20434049	C.P.U HP Prodesk 600 G2 DM	\$ 7,764.10
20434050	C.P.U HP Prodesk 600 G2 DM	\$ 7,764.10
20434051	C.P.U HP Prodesk 600 G2 DM	\$ 7,764.10
20434052	C.P.U HP Prodesk 600 G2 DM	\$ 7,764.10
20434053	C.P.U HP Prodesk 600 G2 DM	\$ 7,764.10

UNIVERSIDAD TECNOLÓGICA DE BAHÍA DE BANDERAS
RELACIÓN DE BIENES MUEBLES
31 DE DICIEMBRE DE 2022

	(PESOS)	
CÓDIGO	DESCRIPCIÓN DEL BIEN MUEBLE	VALOR EN LIBROS
20434054	C.P.U HP Prodesk 600 G2 DM	\$ 7,764.10
20434055	C.P.U HP Prodesk 600 G2 DM	\$ 7,764.10
20434056	C.P.U HP Prodesk 600 G2 DM	\$ 7,764.10
20434057	C.P.U HP Prodesk 600 G2 DM	\$ 7,764.10
20434058	C.P.U HP Prodesk 600 G2 DM	\$ 7,764.10
20434059	C.P.U HP Prodesk 600 G2 DM	\$ 7,764.10
20434060	C.P.U HP Prodesk 600 G2 DM	\$ 7,764.10
20434061	C.P.U HP Prodesk 600 G2 DM	\$ 7,764.10
20434062	Monitor HP Led 18.5"	\$ 805.26
20434063	Monitor HP Led 18.5"	\$ 805.26
20434064	Monitor HP Led 18.5"	\$ 805.26
20434065	Monitor HP Led 18.5"	\$ 805.26
20434066	Monitor HP Led 18.5"	\$ 805.26
20434067	Monitor HP Led 18.5"	\$ 805.26
20434068	Monitor HP Led 18.5"	\$ 805.26
20434069	Monitor HP Led 18.5"	\$ 805.26
20434070	Monitor HP Led 18.5"	\$ 805.26
20434071	Monitor HP Led 18.5"	\$ 805.26
20434072	Monitor HP Led 18.5"	\$ 805.26
20434073	Monitor HP Led 18.5"	\$ 805.26
20434074	Monitor HP Led 18.5"	\$ 805.26
20434075	Monitor HP Led 18.5"	\$ 805.26
20434076	Monitor HP Led 18.5"	\$ 805.26
20434077	Monitor HP Led 18.5"	\$ 805.26
20434078	Monitor HP Led 18.5"	\$ 805.26
20434079	Monitor HP Led 18.5"	\$ 805.26
20434080	Monitor HP Led 18.5"	\$ 805.26
20434081	Monitor HP Led 18.5"	\$ 805.26
20434082	Monitor HP Led 18.5"	\$ 805.26
20434083	Monitor HP Led 18.5"	\$ 805.26
20434084	Monitor HP Led 18.5"	\$ 805.26
20434085	Monitor HP Led 18.5"	\$ 805.26
20434086	Monitor HP Led 18.5"	\$ 805.26
20434087	Monitor HP Led 18.5"	\$ 805.26
20434088	Monitor HP Led 18.5"	\$ 805.26
20434089	Kit de routers y equipos de WIFI (27pzas. UNIFI AP-AC, 3 pzas. Nano M2,4 pzas. Nano Beam,1pza. Router Dualcore,15 pzas. Switch capa3, 12 pzas. Modulo SFP, 26 Pzas. HAP 650MHZ)	\$ 94,361.09
20434090	C.P.U HP Prodesk 600 G2 DM	\$ 7,823.32
20434091	C.P.U HP Prodesk 600 G2 DM	\$ 7,823.32

UNIVERSIDAD TECNOLÓGICA DE BAHÍA DE BANDERAS
RELACIÓN DE BIENES MUEBLES
31 DE DICIEMBRE DE 2022

	(PESOS)	
CÓDIGO	DESCRIPCIÓN DEL BIEN MUEBLE	VALOR EN LIBROS
20434092	C.P.U HP Prodesk 600 G2 DM	\$ 7,823.32
20434093	C.P.U HP Prodesk 600 G2 DM	\$ 7,823.32
20434094	C.P.U HP Prodesk 600 G2 DM	\$ 7,823.32
20434095	C.P.U HP Prodesk 600 G2 DM	\$ 7,823.31
20434096	C.P.U HP Prodesk 600 G2 DM	\$ 7,823.32
20434097	C.P.U HP Prodesk 600 G2 DM	\$ 7,823.32
20434098	C.P.U HP Prodesk 600 G2 DM	\$ 7,823.32
20434099	C.P.U HP Prodesk 600 G2 DM	\$ 7,823.32
20434100	C.P.U HP Prodesk 600 G2 DM	\$ 7,823.32
20434101	C.P.U HP Prodesk 600 G2 DM	\$ 7,823.32
20434102	C.P.U HP Prodesk 600 G2 DM	\$ 7,823.32
20434103	C.P.U HP Prodesk 600 G2 DM	\$ 7,823.32
20434104	C.P.U HP Prodesk 600 G2 DM	\$ 7,823.32
20434105	C.P.U HP Prodesk 600 G2 DM	\$ 7,823.32
20434106	C.P.U HP Prodesk 600 G2 DM	\$ 7,823.32
20434107	C.P.U HP Prodesk 600 G2 DM	\$ 7,823.32
20434108	C.P.U HP Prodesk 600 G2 DM	\$ 7,823.32
20434109	C.P.U HP Prodesk 600 G2 DM	\$ 7,823.32
20434110	C.P.U HP Prodesk 600 G2 DM	\$ 7,823.32
20434111	C.P.U HP Prodesk 600 G2 DM	\$ 7,823.32
20434112	Transformador APC smart-ups 5KVA tower(APC smart-ups SRT 5kva tower/step-down, APC smart -UPS RT kit)	\$ 13,844.83
20434113	Control de Asistencia a color (3000 huellas, 100000 registros)	\$ 2,359.42
20434114	HP 300GB (12G SAS 10K 2.5in SC ENT HDD)	\$ 3,108.12
20434115	HP 300GB (12G SAS 10K 2.5in SC ENT HDD)	\$ 3,108.12
20434116	HD HP 500GB (6G SATA 7.2K 3.5 IN)	\$ 1,950.19
20434117	HD HP 500GB (6G SATA 7.2K 3.5 IN)	\$ 1,950.19
20434118	Impresora HP Laserjet	\$ 2,389.38
20434119	Videocamara digital	\$ 20,971.35
20434120	Proyector Powerlite S31+	\$ 4,543.32
20434121	Proyector Powerlite S31+	\$ 4,543.32
20434122	Proyector Powerlite S31+	\$ 4,543.32
20434123	Proyector Powerlite S31+	\$ 4,543.32
20434124	Proyector Powerlite S31+	\$ 4,543.32
20434125	Proyector Powerlite S31+	\$ 4,543.32
20434126	Proyector Powerlite S31+	\$ 4,543.32
20434127	Proyector Powerlite S31+	\$ 4,543.32
20434128	Proyector Powerlite S31+	\$ 4,543.32
20434129	Campana de Flujo Laminar Horizontal	\$ 67,119.96
20434130	Regadera de Seguridad con lavajos	\$ 12,707.82
20434131	HP Elite One G2 23-in Touch AiO	\$ 15,435.08

UNIVERSIDAD TECNOLÓGICA DE BAHÍA DE BANDERAS
RELACIÓN DE BIENES MUEBLES
31 DE DICIEMBRE DE 2022

	(PESOS)	
CÓDIGO	DESCRIPCIÓN DEL BIEN MUEBLE	VALOR EN LIBROS
20434132	Software Adobe Acrobat Pro for academic	\$ 3,189.61
20434133	Kit de Medicion Solar, Aire y Temperatura (3 pzas TMA40-A, 1PZA BAT-500, 5 PZAS SOLAR 100, 3pzas TR300)	\$ 67,769.53
20434134	Sistema de Frenado para Aero turbinas	\$ 1,340.28
20434135	Sistema de Frenado para Aero turbinas	\$ 1,340.28
20434136	Sistema de Frenado para Aero turbinas	\$ 1,340.28
20434137	Sistema de Frenado para Aero turbinas	\$ 1,340.28
20434138	Timmer reprogramable a 12 VDC	\$ 1,593.53
20434139	Timmer reprogramable a 12 VDC	\$ 1,593.53
20434140	Timmer reprogramable a 12 VDC	\$ 1,593.53
20434141	Timmer reprogramable a 12 VDC	\$ 1,593.53
20434142	Kit de Herramientas para Soldadura Exotermica (4 moldes tipo XBQ9C9C, 4 moldes tipo GRT-311H, 4 moldes tipo TA-TAC1L1L, 3 abrazadera de manija para moldes marca Erico)	\$ 39,133.00
20434143	Kit de Equipo de Proteccion Personal (incluye una pertiga telescopica marca Dyfimsa y guantes de carnaza para media tension 13200 volts)	\$ 17,507.74
20434144	Kit para Sistema Hibrido (incluye 1 inversor cargador hibrido marca Xantrex y 2 controlador de carga 12 VDC 40 AMP)	\$ 34,581.58
20434145	Supresor de Picos Solar, 600V	\$ 2,154.86
20434146	Probador de Rigidez Dielectica del aceite hasta 60kv	\$ 102,855.45
20434147	Desktop HP Elitedesk 800 G2 MT	\$ 14,261.90
20434148	Monitor HP 32.8in V244h	\$ 1,804.94
20434149	Termonebolizador (motor a gasolina)	\$ 26,927.08
20434150	Bateria de gel (aplicación solar 12V	\$ 3,731.21
20434151	Bateria de gel (aplicación solar 12V	\$ 3,731.21
20434152	Bateria de gel (aplicación solar 12V	\$ 3,731.21
20434153	Bateria de gel (aplicación solar 12V	\$ 3,731.21
20434154	Motobomba Portatil 1 tipo centrifuga autocebante	\$ 4,900.22
20434155	Aspersora Fumigadora de Mochila (motor a gasolina)	\$ 7,473.55
20434156	Aspersora Fumigadora de Mochila (motor a gasolina)	\$ 7,473.55
20434157	Parihuela con motor 6.5 (hp a gasolina) tanque de 300 lts	\$ 18,781.15
20434158	Aspersora para plovos y granulados (a gasolina de 3.7 hp)	\$ 12,459.90
20434159	Motocultor a gasolina de 8hp con arado	\$ 37,965.50
20434160	Nebulizadora electrica de ultrabajo volumen	\$ 6,726.13
20434161	Motocultor de 7hp, motor a gasolina equipado	\$ 34,131.48
20434162	Kit Bombero Solar (2 bombas perifericas para aplicación solar 12 VDC, 2 bombas de presion para aplicación solar 12 VDC, 4 filtros de agua compatible con bomba)	\$ 23,375.10
20434163	Cargador de Baterias 12VDC, 80 AMP	\$ 17,066.50

UNIVERSIDAD TECNOLÓGICA DE BAHÍA DE BANDERAS
RELACIÓN DE BIENES MUEBLES
31 DE DICIEMBRE DE 2022

	(PESOS)	
CÓDIGO	DESCRIPCIÓN DEL BIEN MUEBLE	VALOR EN LIBROS
20434164	Panel Solar Fotovoltaico Hibrido de silicio mono cristalino amorfo	\$ 13,782.49
20434165	Panel Solar Fotovoltaico Hibrido de silicio mono cristalino amorfo	\$ 13,782.49
20434166	Kit Medidor de Pruebas	\$ 56,526.32
20434167	Notebook HP Probook 440 G3	\$ 11,037.37
20434168	Videoprojector Epson Powerlite S31+	\$ 5,906.67
20434169	Disco Duro Externo Portatil WD 4TB	\$ 3,405.04
20434170	Laptop Macbook Pro 13"	\$ 15,219.07
20434171	Macbook Pro Retina 13.3 i5dc	\$ 18,393.65
20434172	Macbook Pro Retina 13.3 i5dc	\$ 18,393.65
20434173	Laptop AcerAspire Convertible Intel c/13	\$ 5,954.55
20434174	Tablet Ipad Mini 4 WIFI	\$ 5,636.55
20434175	Tablet Ipad Mini 4 WIFI	\$ 5,636.55
20434176	Tablet Samsung Galaxy S2 8"	\$ 5,148.33
20434177	Tablet Samsung Galaxy S2 8"	\$ 5,148.33
20434178	Servidor HPE DL 120 GEN9	\$ 14,380.36
20434179	Notebook HP Envy	\$ 13,406.25
20434180	Tablet Samsung Galaxy Tab S2 VE de 9.7	\$ 5,946.04
20434181	Camara powershot 180 20mp	\$ 2,211.24
20434182	Tablet ipad 32 gb plata	\$ 4,400.02
20434183	Altavoz inalambrico soundtouch 10	\$ 2,994.52
20434184	laptop macbook pro 13"	\$ 15,852.25
20434185	Camara digital DSC-H400 20.1 MP	\$ 4,990.25
20434186	Multifuncional L575 ECOTANK CO	\$ 4,167.80
20434187	Medidor de PH/CE/TDS/Temperatura con rango de 0.00 a 14.00PH	\$ 2,368.95
20434188	Medidor multiparametrico N,P,K + Ca Y Mg 115v	\$ 10,923.33
20434189	Bomba de vacio para chupatubos	\$ 2,311.30
20434190	Prensa extractora de savia	\$ 2,030.00
20434191	Ka hidro	\$ 4,031.38
20434192	Olla de presion 21L	\$ 3,112.40
20434193	MM Mesa de acero	\$ 5,624.62
20434194	Lavasecadora 20 kg	\$ 17,049.15
20434195	Tanque CO2 25 kg	\$ 5,150.40
20434196	Impresora laserjet	\$ 4,235.16
20434197	Tableta grafica touch small	\$ 2,059.82
20434198	impresora laserjet	\$ 1.00
20434199	esmeril de banco 6 2,850 rpm	\$ 2,960.00
20434200	scanner ls USB	\$ 2,540.08
20434201	laptop ideapad	\$ 15,884.90

UNIVERSIDAD TECNOLÓGICA DE BAHÍA DE BANDERAS
RELACIÓN DE BIENES MUEBLES
31 DE DICIEMBRE DE 2022

	(PESOS)	
CÓDIGO	DESCRIPCIÓN DEL BIEN MUEBLE	VALOR EN LIBROS
20434202	disco duro externo 3tb	\$ 3,195.96
20434203	multifuncional laser a color	\$ 9,889.69
20434204	laptop	\$ 13,886.80
20434205	C.P.U	\$ 15,983.80
20434206	Compresor de 3.5 - 50 lts	\$ 5,469.40
20434207	videoprojector	\$ 7,586.22
20434208	videoprojector	\$ 7,586.22
20434209	videoprojector	\$ 7,586.22
20434210	Software Zebra	\$ 4,443.19
20434211	Control de Asistencia	\$ 3,846.76
20434212	Laptop Probook 440 g4	\$ 24,306.25
20434213	Laptop Probook 440 g4	\$ 19,103.02
20434214	Laptop Probook 440 g4	\$ 19,103.02
20434215	Laptop Probook 440 g4	\$ 19,103.02
20434216	Video Camara	\$ 27,517.75
20434217	Estuche p/Camara Fotografica	\$ -
20434218	Multifuncional Monocromatico	\$ 4,795.49
20434219	Disco Duro Externo 2TB	\$ 1,602.66
20434220	Computadora Prodesk	\$ 16,425.60
20434221	Computadora Prodesk	\$ 16,425.60
20434222	Computadora Prodesk	\$ 16,425.60
20434223	Computadora Prodesk	\$ 16,425.60
20434224	Computadora Prodesk	\$ 16,425.60
20434225	Computadora Prodesk	\$ 16,425.60
20434226	Computadora Prodesk	\$ 16,425.60
20434227	Computadora Prodesk	\$ 16,425.60
20434228	Computadora Prodesk	\$ 16,425.60
20434229	Computadora Prodesk	\$ 16,425.60
20434230	Computadora Prodesk	\$ 16,425.60
20434231	monitor HP	\$ 1,682.00
20434232	monitor HP	\$ 1,682.00
20434233	monitor HP	\$ 1,682.00
20434234	monitor HP	\$ 1,682.00
20434235	monitor HP	\$ 1,682.00
20434236	monitor HP	\$ 1,682.00
20434237	monitor HP	\$ 1,682.00
20434238	monitor HP	\$ 1,682.00
20434239	monitor HP	\$ 1,682.00
20434240	monitor HP	\$ 1,682.00
20434241	monitor HP	\$ 1,682.00
20434242	monitor HP	\$ 1,682.00

UNIVERSIDAD TECNOLÓGICA DE BAHÍA DE BANDERAS
RELACIÓN DE BIENES MUEBLES
31 DE DICIEMBRE DE 2022

	(PESOS)	
CÓDIGO	DESCRIPCIÓN DEL BIEN MUEBLE	VALOR EN LIBROS
20434243	laptop probook	\$ 17,301.40
20434244	laptop probook	\$ 17,301.40
20434245	laptop probook	\$ 17,301.40
20434246	laptop probook	\$ 17,301.40
20434247	laptop probook	\$ 17,301.40
20434248	laptop probook	\$ 17,301.40
20434249	laptop probook	\$ 17,301.40
20434250	laptop probook	\$ 17,301.40
20434251	laptop probook	\$ 17,301.40
20434252	laptop probook	\$ 17,301.40
20434253	laptop probook	\$ 17,301.40
20434254	laptop probook	\$ 17,301.40
20434255	Impresora Multifuncional LaserJet Pro	\$ 5,095.88
20434256	Impresora Multifuncional	\$ 5,095.88
20434257	Impresora Multifuncional	\$ 6,786.38
20434258	VideoProyector	\$ 11,854.45
20434259	VideoProyector	\$ 11,854.45
20434260	VideoProyector	\$ 11,854.45
20434261	VideoProyector	\$ 11,854.44
20434262	VideoProyector	\$ 11,854.44
20434263	monitor HP	\$ -
20434264	monitor HP	\$ -
20434265	monitor HP	\$ -
20434266	monitor HP	\$ -
20434267	monitor HP	\$ -
20434268	monitor HP	\$ -
20434269	monitor HP	\$ -
20434270	monitor HP	\$ -
20434271	monitor HP	\$ -
20434272	monitor HP	\$ -
20434273	monitor HP	\$ -
20434274	monitor HP	\$ -
20434275	monitor HP	\$ -
20434276	monitor HP	\$ -
20434277	monitor HP	\$ -
20434278	monitor HP	\$ -
20434279	monitor HP	\$ -
20434280	monitor HP	\$ -
20434281	Computadora intel	\$ 17,046.20
20434282	Computadora intel	\$ 17,046.20
20434283	Computadora intel	\$ 17,046.20

UNIVERSIDAD TECNOLÓGICA DE BAHÍA DE BANDERAS
RELACIÓN DE BIENES MUEBLES
31 DE DICIEMBRE DE 2022

	(PESOS)	
CÓDIGO	DESCRIPCIÓN DEL BIEN MUEBLE	VALOR EN LIBROS
20434284	Computadora intel	\$ 17,046.20
20434285	Computadora intel	\$ 17,046.20
20434286	Computadora intel	\$ 17,046.20
20434287	Computadora intel	\$ 17,046.20
20434288	Computadora intel	\$ 17,046.20
20434289	Computadora intel	\$ 17,046.20
20434290	Computadora intel	\$ 17,046.20
20434291	Computadora intel	\$ 17,046.20
20434292	Computadora intel	\$ 17,046.20
20434293	Computadora intel	\$ 17,046.20
20434294	Computadora intel	\$ 17,046.20
20434295	Computadora intel	\$ 17,046.20
20434296	Computadora intel	\$ 17,046.20
20434297	Computadora intel	\$ 17,046.20
20434298	Computadora intel	\$ 17,046.20
20434299	laptop probook	\$ 18,585.62
20434300	monitor HP	\$ -
20434301	monitor HP	\$ -
20434302	monitor HP	\$ -
20434303	monitor HP	\$ -
20434304	Scanner Row	\$ 28,976.80
20434305	Puntos de Acceso	\$ 4,035.64
20434306	Puntos de Acceso	\$ 4,035.64
20434307	Puntos de Acceso	\$ 4,035.64
20434308	Puntos de Acceso	\$ 4,035.64
20434309	Puntos de Acceso	\$ 4,035.64
20434310	Puntos de Acceso	\$ 4,035.64
20434311	Puntos de Acceso	\$ 4,035.64
20434312	Puntos de Acceso	\$ 4,035.64
20434313	Puntos de Acceso	\$ 4,035.64
20434314	Puntos de Acceso	\$ 4,035.64
20434315	Puntos de Acceso	\$ 4,035.64
20434316	Puntos de Acceso	\$ 4,035.64
20434317	Puntos de Acceso	\$ 4,035.64
20434318	Puntos de Acceso	\$ 4,035.64
20434319	Puntos de Acceso	\$ 4,035.64
20434320	Puntos de Acceso	\$ 4,035.64
20434321	Puntos de Acceso	\$ 4,035.64
20434322	Puntos de Acceso	\$ 4,035.64
20434323	Puntos de Acceso	\$ 4,035.64
20434324	Puntos de Acceso	\$ 4,035.64

UNIVERSIDAD TECNOLÓGICA DE BAHÍA DE BANDERAS
RELACIÓN DE BIENES MUEBLES
31 DE DICIEMBRE DE 2022

	(PESOS)	
CÓDIGO	DESCRIPCIÓN DEL BIEN MUEBLE	VALOR EN LIBROS
20434325	Puntos de Acceso	\$ 4,035.64
20434326	Puntos de Acceso	\$ 4,035.64
20434327	Impresora Multifuncional LaserJet Pro	\$ 5,101.68
20434328	Impresora Multifuncional	\$ 5,101.68
20434329	Nobreak R 520VA/ 240 W	\$ -
20434330	Nobreak R 520VA/ 240 W	\$ -
20434331	Computadora intel PRODESK 400 G3	\$ 17,046.20
20434332	Computadora intel PRODESK 400 G3	\$ 17,046.20
20434333	Computadora intel PRODESK 400 G3	\$ 17,046.20
20434334	Computadora intel PRODESK 400 G3	\$ 17,046.20
20434335	Unidad Smart-Ups	\$ 46,789.86
20434336	Detectores de Movimiento y Presencia (35 pzas) Kit Automatización A/A en Aulas	\$ 100,084.80
20434337	Interruptor Horario Digital (35 pzas) Kit Automatización A/A en Aulas	\$ -
20434338	Caja Metalica con Chapa (35 pzas) Kit Automatización A/A en Aulas	\$ -
20434339	Camara fotografica Reflex 18 MP (incluye : lente s/n: 5941207692)	\$ 20,109.47
20434340	Camara fotografica Reflex 18 MP (incluye : lente s/n: 5941207683)	\$ 20,109.47
20434341	Camara fotografica Reflex 18 MP (incluye : lente s/n: 5941116803)	\$ 20,109.47
20434342	Camara fotografica Reflex 18 MP (incluye : lente s/n: 5641100495)	\$ 20,109.47
20434343	Estuche p/Camara Fotografica	\$ -
20434344	Estuche p/Camara Fotografica	\$ -
20434345	Estuche p/Camara Fotografica	\$ -
20434346	Mezcladora de Video con efectos	\$ 46,398.84
20434347	Mezcladora 32 canales	\$ 20,300.00
20434348	Kit Estudio Fotografico Profesional	\$ 3,480.00
20434349	Micrófono Dinámico	\$ 2,552.00
20434350	Micrófono Dinámico	\$ 2,552.00
20434351	Micrófono Dinámico	\$ 2,552.00
20434352	Micrófono Dinámico	\$ 2,552.00
20434353	Sistemas de Microfonos inalambricos Diadema Doble	\$ 1,907.04
20434354	Sistemas de Microfonos inalambricos Diadema Doble	\$ 1,907.04
20434355	Sistemas de Microfonos inalambricos Diadema Doble	\$ 1,907.04
20434356	Sistemas de Microfonos inalambricos Diadema Doble	\$ 1,907.04
20434357	Micrófono Cuello de Ganzo	\$ 1,450.00
20434358	Micrófono Cuello de Ganzo	\$ 1,450.00

UNIVERSIDAD TECNOLÓGICA DE BAHÍA DE BANDERAS
RELACIÓN DE BIENES MUEBLES
31 DE DICIEMBRE DE 2022

	(PESOS)	
CÓDIGO	DESCRIPCIÓN DEL BIEN MUEBLE	VALOR EN LIBROS
20434359	Micrófono Cuello de Ganzo	\$ 1,450.00
20434360	Micrófono Cuello de Ganzo	\$ 1,450.00
20434361	Micrófono de Diadema Inalambrico	\$ 8,932.00
20434362	Micrófono de Diadema Inalambrico	\$ 8,932.00
20434363	Micrófono de Diadema Inalambrico	\$ 8,932.00
20434364	Micrófono de Diadema Inalambrico	\$ 8,932.00
20434365	Sistema Inalambrico de Monitoreo	\$ 26,363.32
20434366	Base Tripie p/Bafle Bocina	\$ 810.84
20434367	Base Tripie p/Bafle Bocina	\$ 810.84
20434368	Distribuidor de Amp. Auriculares (8 canales)	\$ 5,916.00
20434369	Auriculares de estudio	\$ 1,508.00
20434370	Auriculares de estudio	\$ 1,508.00
20434371	Auriculares de estudio	\$ 1,508.00
20434372	Auriculares de estudio	\$ 1,508.00
20434373	Auriculares de estudio	\$ 1,508.00
20434374	Auriculares de estudio	\$ 1,508.00
20434375	Auriculares de estudio	\$ 1,508.00
20434376	Cámara de Video Full HD	\$ 52,693.00
20434377	Estuche p/Video Fotografica Full HD	\$ -
20434378	Camara fotografica Reflex 18 MP	\$ 10,873.68
20434379	Estuche p/Camara Fotografica	\$ -
20434380	Lente p/camara Fotografica	\$ -
20434381	Reflector de Halogeno	\$ 2,318.84
20434382	Computadora 27"	\$ 57,831.80
20434383	Mouse (accesorio de Computadora Imac)	\$ -
20434384	Teclado (accesorio de Computadora Imac)	\$ -
20434385	Bafle Subwoofer Amplificado	\$ 30,624.00
20434386	Tripié 58" (paquete de 4 pza) SEPARAR	\$ 32,011.36
20434387	Proyector de Video	\$ 14,848.00
20434388	Impresora Plotter Designjet	\$ 20,764.00
20434389	Impresora de Sublimación con Sist. De Tinta continua	\$ 8,236.00
20434390	Impresora de Sublimación con Sist. De Tinta continua	\$ 8,236.00
20434391	Plancha Sublimadora	\$ 68,208.00
20434392	Plancha Prensa Térmica de Sublimación Vinilo 8 en 1	\$ -
20434393	Plancha Automática para taza 11oz	\$ -
20434394	Plancha Automática para taza 11oz	\$ -
20434395	Plancha Automática para taza 11oz	\$ -
20434396	Dron	\$ 38,769.52
20434397	CPU Core i5	\$ 15,068.40
20434398	CPU Core i5	\$ 15,068.40
20434399	CPU Core i5	\$ 15,068.40

UNIVERSIDAD TECNOLÓGICA DE BAHÍA DE BANDERAS
RELACIÓN DE BIENES MUEBLES
31 DE DICIEMBRE DE 2022

	(PESOS)	
CÓDIGO	DESCRIPCIÓN DEL BIEN MUEBLE	VALOR EN LIBROS
20434400	CPU Core i5	\$ 15,068.40
20434401	CPU Core i5	\$ 15,068.40
20434402	CPU Core i5	\$ 15,068.40
20434403	CPU Core i5	\$ 15,068.40
20434404	CPU Core i5	\$ 15,068.40
20434405	CPU Core i5	\$ 15,068.40
20434406	CPU Core i5	\$ 15,068.40
20434407	CPU Core i5	\$ 15,068.40
20434408	CPU Core i5	\$ 15,068.40
20434409	CPU Core i5	\$ 15,068.40
20434410	CPU Core i5	\$ 15,068.40
20434411	CPU Core i5	\$ 15,068.40
20434412	Computadora Core i3	\$ 17,690.00
20434413	Computadora Core i3	\$ 17,690.00
20434414	Computadora Core i3	\$ 17,690.00
20434415	Computadora Core i3	\$ 17,690.00
20434416	Computadora Core i3	\$ 17,690.00
20434417	Computadora Core i3	\$ 17,690.00
20434418	Computadora Core i3	\$ 17,690.00
20434419	Computadora Core i3	\$ 17,690.00
20434420	Computadora Core i3	\$ 17,690.00
20434421	Computadora Core i3	\$ 17,690.00
20434422	Computadora Core i3	\$ 17,690.00
20434423	Computadora Core i3	\$ 17,690.00
20434424	Computadora Core i3	\$ 17,690.00
20434425	Computadora Core i3	\$ 17,690.00
20434426	Computadora Core i3	\$ 17,690.00
20434427	Computadora Core i3	\$ 17,690.00
20434428	Computadora Core i3	\$ 17,690.00
20434429	Computadora Core i3	\$ 17,690.00
20434430	Computadora Core i3	\$ 17,690.00
20434431	Computadora Core i3	\$ 17,690.00
20434432	Monitor 19.5" VGA LED	\$ -
20434433	Monitor 19.5" VGA LED	\$ -
20434434	Monitor 19.5" VGA LED	\$ -
20434435	Monitor 19.5" VGA LED	\$ -
20434436	Monitor 19.5" VGA LED	\$ -
20434437	Monitor 19.5" VGA LED	\$ -
20434438	Monitor 19.5" VGA LED	\$ -
20434439	Monitor 19.5" VGA LED	\$ -
20434440	Monitor 19.5" VGA LED	\$ -

UNIVERSIDAD TECNOLÓGICA DE BAHÍA DE BANDERAS
RELACIÓN DE BIENES MUEBLES
31 DE DICIEMBRE DE 2022

	(PESOS)	
CÓDIGO	DESCRIPCIÓN DEL BIEN MUEBLE	VALOR EN LIBROS
20434441	Monitor 19.5" VGA LED	\$ -
20434442	Monitor 19.5" VGA LED	\$ -
20434443	Monitor 19.5" VGA LED	\$ -
20434444	Monitor 19.5" VGA LED	\$ -
20434445	Monitor 19.5" VGA LED	\$ -
20434446	Monitor 19.5" VGA LED	\$ -
20434447	Monitor 19.5" VGA LED	\$ -
20434448	Monitor 19.5" VGA LED	\$ -
20434449	Monitor 19.5" VGA LED	\$ -
20434450	Monitor 19.5" VGA LED	\$ -
20434451	Monitor 19.5" VGA LED	\$ -
20434452	Televisión 55" LED	\$ 13,456.00
20434453	Televisión 55" LED	\$ 13,456.00
20434454	Fresnel con Viseras p/Cine Tv	\$ 45,974.28
20434455	Fresnel con Viseras p/Cine Tv	\$ 45,974.28
20434456	Panel de Parcheo	\$ 2,900.00
20434457	Camara IP 2 MP/Wifi (audio 2 vias) (PAQUETE INCLUYE 4 CAMARAS, 1 NVR, 1 DD 3 TB)	\$ 2,030.00
20434458	Camara IP 2 MP/Wifi (audio 2 vias) (PAQUETE INCLUYE 4 CAMARAS, 1 NVR, 1 DD 3 TB)	\$ 2,030.00
20434459	Camara IP 2 MP/Wifi (audio 2 vias) (PAQUETE INCLUYE 4 CAMARAS, 1 NVR, 1 DD 3 TB)	\$ 2,030.00
20434460	Camara IP 2 MP/Wifi (audio 2 vias) (PAQUETE INCLUYE 4 CAMARAS, 1 NVR, 1 DD 3 TB)	\$ 2,030.00
20434461	Nvr (capacidad hasta 5mp con 4 canales-4 puertos POE+)(PAQUETE INCLUYE 4 CAMARAS, 1 NVR, 1 DD 3 TB)	\$ 2,030.00
20434462	Disco Duro 3 TB 3.5" (incluido en NVR) (PAQUETE INCLUYE 4 CAMARAS, 1 NVR, 1 DD 3 TB)	\$ 2,030.00
20434463	Butaca/Pupitre	\$ 1,798.00
20434464	Butaca/Pupitre	\$ 1,798.00
20434465	Butaca/Pupitre	\$ 1,798.00
20434466	Butaca/Pupitre	\$ 1,798.00
20434467	Butaca/Pupitre	\$ 1,798.00
20434468	Butaca/Pupitre	\$ 1,798.00
20434469	Butaca/Pupitre	\$ 1,798.00
20434470	Butaca/Pupitre	\$ 1,798.00
20434471	Butaca/Pupitre	\$ 1,798.00
20434472	Butaca/Pupitre	\$ 1,798.00
20434473	Butaca/Pupitre	\$ 1,798.00
20434474	Butaca/Pupitre	\$ 1,798.00
20434475	Butaca/Pupitre	\$ 1,798.00

UNIVERSIDAD TECNOLÓGICA DE BAHÍA DE BANDERAS
RELACIÓN DE BIENES MUEBLES
31 DE DICIEMBRE DE 2022

	(PESOS)	
CÓDIGO	DESCRIPCIÓN DEL BIEN MUEBLE	VALOR EN LIBROS
20434476	Butaca/Pupitre	\$ 1,798.00
20434477	Butaca/Pupitre	\$ 1,798.00
20434478	Butaca/Pupitre	\$ 1,798.00
20434479	Butaca/Pupitre	\$ 1,798.00
20434480	Butaca/Pupitre	\$ 1,798.00
20434481	Butaca/Pupitre	\$ 1,798.00
20434482	Butaca/Pupitre	\$ 1,798.00
20434483	Butaca/Pupitre	\$ 1,798.00
20434484	Butaca/Pupitre	\$ 1,798.00
20434485	Butaca/Pupitre	\$ 1,798.00
20434486	Butaca/Pupitre	\$ 1,798.00
20434487	Butaca/Pupitre	\$ 1,798.00
20434488	Butaca/Pupitre	\$ 1,798.00
20434489	Butaca/Pupitre	\$ 1,798.00
20434490	Butaca/Pupitre	\$ 1,798.00
20434491	Butaca/Pupitre	\$ 1,798.00
20434492	Butaca/Pupitre	\$ 1,798.00
20434493	Butaca/Pupitre	\$ 1,798.00
20434494	Butaca/Pupitre	\$ 1,798.00
20434495	Butaca/Pupitre	\$ 1,798.00
20434496	Butaca/Pupitre	\$ 1,798.00
20434497	Butaca/Pupitre	\$ 1,798.00
20434498	Butaca/Pupitre	\$ 1,798.00
20434499	Butaca/Pupitre	\$ 1,798.00
20434500	Butaca/Pupitre	\$ 1,798.00
20434501	Butaca/Pupitre	\$ 1,798.00
20434502	Butaca/Pupitre	\$ 1,798.00
20434503	Butaca/Pupitre	\$ 1,798.00
20434504	Butaca/Pupitre	\$ 1,798.00
20434505	Butaca/Pupitre	\$ 1,798.00
20434506	Butaca/Pupitre	\$ 1,798.00
20434507	Butaca/Pupitre	\$ 1,798.00
20434508	Butaca/Pupitre	\$ 1,798.00
20434509	Butaca/Pupitre	\$ 1,798.00
20434510	Butaca/Pupitre	\$ 1,798.00
20434511	Butaca/Pupitre	\$ 1,798.00
20434512	Butaca/Pupitre	\$ 1,798.00
20434513	Butaca/Pupitre	\$ 1,798.00
20434514	Butaca/Pupitre	\$ 1,798.00
20434515	Butaca/Pupitre	\$ 1,798.00
20434516	Butaca/Pupitre	\$ 1,798.00

UNIVERSIDAD TECNOLÓGICA DE BAHÍA DE BANDERAS
RELACIÓN DE BIENES MUEBLES
31 DE DICIEMBRE DE 2022

	(PESOS)	
CÓDIGO	DESCRIPCIÓN DEL BIEN MUEBLE	VALOR EN LIBROS
20434517	Butaca/Pupitre	\$ 1,798.00
20434518	Butaca/Pupitre	\$ 1,798.00
20434519	Butaca/Pupitre	\$ 1,798.00
20434520	Butaca/Pupitre	\$ 1,798.00
20434521	Butaca/Pupitre	\$ 1,798.00
20434522	Butaca/Pupitre	\$ 1,798.00
20434523	Butaca/Pupitre	\$ 1,798.00
20434524	Butaca/Pupitre	\$ 1,798.00
20434525	Butaca/Pupitre	\$ 1,798.00
20434526	Butaca/Pupitre	\$ 1,798.00
20434527	Butaca/Pupitre	\$ 1,798.00
20434528	Butaca/Pupitre	\$ 1,798.00
20434529	Butaca/Pupitre	\$ 1,798.00
20434530	Butaca/Pupitre	\$ 1,798.00
20434531	Butaca/Pupitre	\$ 1,798.00
20434532	Butaca/Pupitre	\$ 1,798.00
20434533	Butaca/Pupitre	\$ 1,798.00
20434534	Butaca/Pupitre	\$ 1,798.00
20434535	Butaca/Pupitre	\$ 1,798.00
20434536	Butaca/Pupitre	\$ 1,798.00
20434537	Butaca/Pupitre	\$ 1,798.00
20434538	Butaca/Pupitre	\$ 1,798.00
20434539	Butaca/Pupitre	\$ 1,798.00
20434540	Butaca/Pupitre	\$ 1,798.00
20434541	Butaca/Pupitre	\$ 1,798.00
20434542	Butaca/Pupitre	\$ 1,798.00
20434543	Butaca/Pupitre	\$ 1,798.00
20434544	Butaca/Pupitre	\$ 1,798.00
20434545	Butaca/Pupitre	\$ 1,798.00
20434546	Butaca/Pupitre	\$ 1,798.00
20434547	Butaca/Pupitre	\$ 1,798.00
20434548	Butaca/Pupitre	\$ 1,798.00
20434549	Butaca/Pupitre	\$ 1,798.00
20434550	Butaca/Pupitre	\$ 1,798.00
20434551	Butaca/Pupitre	\$ 1,798.00
20434552	Butaca/Pupitre	\$ 1,798.00
20434553	Butaca/Pupitre	\$ 1,798.00
20434554	Butaca/Pupitre	\$ 1,798.00
20434555	Butaca/Pupitre	\$ 1,798.00
20434556	Butaca/Pupitre	\$ 1,798.00
20434557	Butaca/Pupitre	\$ 1,798.00

UNIVERSIDAD TECNOLÓGICA DE BAHÍA DE BANDERAS
RELACIÓN DE BIENES MUEBLES
31 DE DICIEMBRE DE 2022

	(PESOS)	
CÓDIGO	DESCRIPCIÓN DEL BIEN MUEBLE	VALOR EN LIBROS
20434558	Butaca/Pupitre	\$ 1,798.00
20434559	Butaca/Pupitre	\$ 1,798.00
20434560	Butaca/Pupitre	\$ 1,798.00
20434561	Butaca/Pupitre	\$ 1,798.00
20434562	Butaca/Pupitre	\$ 1,798.00
20434563	Butaca/Pupitre	\$ 1,798.00
20434564	Butaca/Pupitre	\$ 1,798.00
20434565	Butaca/Pupitre	\$ 1,798.00
20434566	Butaca/Pupitre	\$ 1,798.00
20434567	Butaca/Pupitre	\$ 1,798.00
20434568	Butaca/Pupitre	\$ 1,798.00
20434569	Butaca/Pupitre	\$ 1,798.00
20434570	Butaca/Pupitre	\$ 1,798.00
20434571	Butaca/Pupitre	\$ 1,798.00
20434572	Butaca/Pupitre	\$ 1,798.00
20434573	Butaca/Pupitre	\$ 1,798.00
20434574	Butaca/Pupitre	\$ 1,798.00
20434575	Butaca/Pupitre	\$ 1,798.00
20434576	Butaca/Pupitre	\$ 1,798.00
20434577	Butaca/Pupitre	\$ 1,798.00
20434578	Butaca/Pupitre	\$ 1,798.00
20434579	Butaca/Pupitre	\$ 1,798.00
20434580	Butaca/Pupitre	\$ 1,798.00
20434581	Butaca/Pupitre	\$ 1,798.00
20434582	Butaca/Pupitre	\$ 1,798.00
20434583	Butaca/Pupitre	\$ 1,798.00
20434584	Butaca/Pupitre	\$ 1,798.00
20434585	Butaca/Pupitre	\$ 1,798.00
20434586	Butaca/Pupitre	\$ 1,798.00
20434587	Butaca/Pupitre	\$ 1,798.00
20434588	Butaca/Pupitre	\$ 1,798.00
20434589	Butaca/Pupitre	\$ 1,798.00
20434590	Butaca/Pupitre	\$ 1,798.00
20434591	Butaca/Pupitre	\$ 1,798.00
20434592	Butaca/Pupitre	\$ 1,798.00
20434593	Butaca/Pupitre	\$ 1,798.00
20434594	Butaca/Pupitre	\$ 1,798.00
20434595	Butaca/Pupitre	\$ 1,798.00
20434596	Butaca/Pupitre	\$ 1,798.00
20434597	Butaca/Pupitre	\$ 1,798.00
20434598	Butaca/Pupitre	\$ 1,798.00

UNIVERSIDAD TECNOLÓGICA DE BAHÍA DE BANDERAS
RELACIÓN DE BIENES MUEBLES
31 DE DICIEMBRE DE 2022

	(PESOS)	
CÓDIGO	DESCRIPCIÓN DEL BIEN MUEBLE	VALOR EN LIBROS
20434599	Butaca/Pupitre	\$ 1,798.00
20434600	Butaca/Pupitre	\$ 1,798.00
20434601	Butaca/Pupitre	\$ 1,798.00
20434602	Butaca/Pupitre	\$ 1,798.00
20434603	Butaca/Pupitre	\$ 1,798.00
20434604	Butaca/Pupitre	\$ 1,798.00
20434605	Butaca/Pupitre	\$ 1,798.00
20434606	Butaca/Pupitre	\$ 1,798.00
20434607	Butaca/Pupitre	\$ 1,798.00
20434608	Butaca/Pupitre	\$ 1,798.00
20434609	Butaca/Pupitre	\$ 1,798.00
20434610	Butaca/Pupitre	\$ 1,798.00
20434611	Butaca/Pupitre	\$ 1,798.00
20434612	Butaca/Pupitre	\$ 1,798.00
20434613	Silla de Visitante	\$ 1,392.00
20434614	Silla de Visitante	\$ 1,392.00
20434615	Silla de Visitante	\$ 1,392.00
20434616	Silla de Visitante	\$ 1,392.00
20434617	Silla de Visitante	\$ 1,392.00
20434618	Silla de Visitante	\$ 1,392.00
20434619	Silla de Visitante	\$ 1,392.00
20434620	Silla de Visitante	\$ 1,392.00
20434621	Silla de Visitante	\$ 1,392.00
20434622	Silla de Visitante	\$ 1,392.00
20434623	Silla de Visitante	\$ 1,392.00
20434624	Silla de Visitante	\$ 1,392.00
20434625	Silla de Visitante	\$ 1,392.00
20434626	Silla de Visitante	\$ 1,392.00
20434627	Silla de Visitante	\$ 1,392.00
20434628	Silla de Visitante	\$ 1,392.00
20434629	Silla de Visitante	\$ 1,392.00
20434630	Silla de Visitante	\$ 1,392.00
20434631	Silla de Visitante	\$ 1,392.00
20434632	Silla de Visitante	\$ 1,392.00
20434633	Silla de Visitante	\$ 1,392.00
20434634	Silla de Visitante	\$ 1,392.00
20434635	Silla de Visitante	\$ 1,392.00
20434636	Silla de Visitante	\$ 1,392.00
20434637	Silla de Visitante	\$ 1,392.00
20434638	Silla de Visitante	\$ 1,392.00
20434639	Silla de Visitante	\$ 1,392.00

UNIVERSIDAD TECNOLÓGICA DE BAHÍA DE BANDERAS
RELACIÓN DE BIENES MUEBLES
31 DE DICIEMBRE DE 2022

	(PESOS)	
CÓDIGO	DESCRIPCIÓN DEL BIEN MUEBLE	VALOR EN LIBROS
20434640	Silla de Visitante	\$ 1,392.00
20434641	Silla de Visitante	\$ 1,392.00
20434642	Silla de Visitante	\$ 1,392.00
20434643	Silla de Visitante	\$ 1,392.00
20434644	Silla de Visitante	\$ 1,392.00
20434645	Silla de Visitante	\$ 1,392.00
20434646	Silla de Visitante	\$ 1,392.00
20434647	Silla de Visitante	\$ 1,392.00
20434648	Silla de Visitante	\$ 1,392.00
20434649	Silla de Visitante	\$ 1,392.00
20434650	Silla de Visitante	\$ 1,392.00
20434651	Silla de Visitante	\$ 1,392.00
20434652	Silla de Visitante	\$ 1,392.00
20434653	Silla de Visitante	\$ 1,392.00
20434654	Silla de Visitante	\$ 1,392.00
20434655	Silla de Visitante	\$ 1,392.00
20434656	Silla de Visitante	\$ 1,392.00
20434657	Silla de Visitante	\$ 1,392.00
20434658	Silla de Visitante	\$ 1,392.00
20434659	Silla de Visitante	\$ 1,392.00
20434660	Silla de Visitante	\$ 1,392.00
20434661	Silla de Visitante	\$ 1,392.00
20434662	Silla de Visitante	\$ 1,392.00
20434663	Silla de Visitante	\$ 1,392.00
20434664	Silla de Visitante	\$ 1,392.00
20434665	Silla de Visitante	\$ 1,392.00
20434666	Silla de Visitante	\$ 1,392.00
20434667	Silla de Visitante	\$ 1,392.00
20434668	Silla de Visitante	\$ 1,392.00
20434669	Silla de Visitante	\$ 1,392.00
20434670	Silla de Visitante	\$ 1,392.00
20434671	Silla de Visitante	\$ 1,392.00
20434672	Silla de Visitante	\$ 1,392.00
20434673	Silla de Visitante	\$ 1,392.00
20434674	Silla de Visitante	\$ 1,392.00
20434675	Silla de Visitante	\$ 1,392.00
20434676	Silla de Visitante	\$ 1,392.00
20434677	Silla de Visitante	\$ 1,392.00
20434678	Silla de Visitante	\$ 1,392.00
20434679	Silla de Visitante	\$ 1,392.00
20434680	Silla de Visitante	\$ 1,392.00

UNIVERSIDAD TECNOLÓGICA DE BAHÍA DE BANDERAS
RELACIÓN DE BIENES MUEBLES
31 DE DICIEMBRE DE 2022

	(PESOS)	
CÓDIGO	DESCRIPCIÓN DEL BIEN MUEBLE	VALOR EN LIBROS
20434681	Silla de Visitante	\$ 1,392.00
20434682	Silla de Visitante	\$ 1,392.00
20434683	Silla de Visitante	\$ 1,392.00
20434684	Silla de Visitante	\$ 1,392.00
20434685	Silla de Visitante	\$ 1,392.00
20434686	Silla de Visitante	\$ 1,392.00
20434687	Silla de Visitante	\$ 1,392.00
20434688	Silla de Visitante	\$ 1,392.00
20434689	Silla de Visitante	\$ 1,392.00
20434690	Silla de Visitante	\$ 1,392.00
20434691	Silla de Visitante	\$ 1,392.00
20434692	Silla de Visitante	\$ 1,392.00
20434693	Silla de Visitante	\$ 1,392.00
20434694	Silla de Visitante	\$ 1,392.00
20434695	Silla de Visitante	\$ 1,392.00
20434696	Silla de Visitante	\$ 1,392.00
20434697	Silla de Visitante	\$ 1,392.00
20434698	Silla de Visitante	\$ 1,392.00
20434699	Silla de Visitante	\$ 1,392.00
20434700	Silla de Visitante	\$ 1,392.00
20434701	Silla de Visitante	\$ 1,392.00
20434702	Silla de Visitante	\$ 1,392.00
20434703	Silla de Visitante	\$ 1,392.00
20434704	Silla de Visitante	\$ 1,392.00
20434705	Silla de Visitante	\$ 1,392.00
20434706	Silla de Visitante	\$ 1,392.00
20434707	Silla de Visitante	\$ 1,392.00
20434708	Silla de Visitante	\$ 1,392.00
20434709	Silla de Visitante	\$ 1,392.00
20434710	Silla de Visitante	\$ 1,392.00
20434711	Silla de Visitante	\$ 1,392.00
20434712	Silla de Visitante	\$ 1,392.00
20434713	Librero de Piso 2 puertas	\$ 9,280.00
20434714	Librero de Piso 2 puertas	\$ 9,280.00
20434715	Librero de Piso 2 puertas	\$ 9,280.00
20434716	Librero de Piso 2 puertas	\$ 9,280.00
20434717	Librero de Piso 2 puertas	\$ 9,280.00
20434718	Librero de Piso 2 puertas	\$ 9,280.00
20434719	Librero de Piso 2 puertas	\$ 9,280.00
20434720	Librero de Piso 2 puertas	\$ 9,280.00

UNIVERSIDAD TECNOLÓGICA DE BAHÍA DE BANDERAS
RELACIÓN DE BIENES MUEBLES
31 DE DICIEMBRE DE 2022

	(PESOS)	
CÓDIGO	DESCRIPCIÓN DEL BIEN MUEBLE	VALOR EN LIBROS
20434721	Ps Base Server 500 w 32GB-R (incluye: 1 Dvd RW writer-drive, 1 Kit de Ventilador de Temp. Alto Rendimiento, 1 Fuente de Poder 500w, 1 Procesador 2.20 GHz , 2 SC Digitally Signed Firmware HDD)	\$ 213,496.23
20434722	Ps Base Server 500 w 32GB-R (incluye: 1 Dvd RW writer-drive, 1 Kit de Ventilador de Temp. Alto Rendimiento, 1 Fuente de Poder 500w, 1 Procesador 2.20 GHz , 2 SC Digitally Signed Firmware HDD)	\$ 213,496.23
20434723	Camara de Video	\$ 31,900.00
20434724	Camara de Video	\$ 31,900.00
20434725	Estuche p/cámara de Video	\$ -
20434726	Estuche p/cámara de Video	\$ -
20434727	Grabador de Video HDMI c/monitor	\$ 16,820.00
20434728	Grabador de Video HDMI c/monitor	\$ 16,820.00
20434729	Grabador de Video HDMI c/monitor	\$ 16,820.00
20434730-20434811	Paquete Laboratorio de SPA	\$ 638,000.00
20434812	Luminaria 60 w panel solar	\$ 27,820.07
20434813	Luminaria 60 w panel solar	\$ 27,820.07
20434814	Luminaria 60 w panel solar	\$ 27,820.07
20434815-20434824	Kit equipos WI-FI	\$ 62,350.00
20434825	Reflector de Halogeno	\$ 2,318.84
20434826	Reflector de Halogeno	\$ 2,318.84
20434827	Reflector de Halogeno	\$ 2,318.84
20434828	Proyector de Video	\$ 14,848.00
20434829	Consola de Radio 14 Canales	\$ 38,976.00
20434830-20434841	Kit equipos WI-FI	\$ 62,350.00
20434842-20434890	Sistema de Telefonía IP, FIREWALL Y SWITCHES	\$ 873,480.00
20434891-20434946	Sistema de video vigilancia	\$ 578,840.00
20434947-20434957	Sistema de control de acceso	\$ 261,000.00
20434958	suministro instalacion unidad condensadora 36000BTU	\$ 37,494.62
20434959	suministro instalacion unidad condensadora 36000BTU	\$ 37,494.62
20434960	suministro instalacion unidad condensadora 36000BTU	\$ 37,744.17
20434961	suministro instalacion unidad manejadora 60000BTU	\$ 59,061.10
20434962	suministro instalacion unidad manejadora 48000BTU	\$ 57,226.96
20434963	suministro instalacion unidad condensadora 36000BTU	\$ 45,004.69
20434964	suministro instalacion unidad manejadora 48000BTU	\$ 52,261.28
2044965	Estacion metereologica ws600 lufft	\$ 61,278.62

UNIVERSIDAD TECNOLÓGICA DE BAHÍA DE BANDERAS
RELACIÓN DE BIENES MUEBLES
31 DE DICIEMBRE DE 2022

	(PESOS)	
CÓDIGO	DESCRIPCIÓN DEL BIEN MUEBLE	VALOR EN LIBROS
2044966	Software licencia opus	\$ 12,249.60
2044967	Multifuncional hp 7740	\$ 4,043.82
2044968	Software estacion metereologica	\$ 17,400.00
2044969	Unidad de aire acondicionado minisplit Inverter Trane	\$ 24,408.72
2044970	Unidad de aire acondicionado mirage	\$ 7,308.00
2044971	Software adobe Acrobat for business	\$ 6,060.45
2044972	Wok chino Acero inoxidable 8 pza	\$ 5,417.66
2044973	Vaporera china tapa redonda (14)	\$ 5,606.70
2044974	Laptop lenovo ideacentre	\$ 9,789.24
2044975	Panel edge 320	\$ 4,732.80
2044976	Panel edge 321	\$ 4,732.80
2044977	Controlador de carga 40amp	\$ 5,191.00
2044978	Controlador de carga 40amp	\$ 5,191.00
2044979	Inversor onda pura	\$ 30,044.00
2044980	Medidor remoto	\$ 672.80
2044981	Bateria ciclo profundo 6v	\$ 7,470.40
2044982	Bateria ciclo profundo 6v	\$ 7,470.40
2044983	Bateria ciclo profundo 6v	\$ 7,470.40
2044984	Bateria ciclo profundo 6v	\$ 7,470.40
2044985	Bateria ciclo profundo 6v	\$ 7,470.40
2044986	Bateria ciclo profundo 6v	\$ 7,470.40
2044987	Bateria ciclo profundo 6v	\$ 7,470.40
2044988	Bateria ciclo profundo 6v	\$ 7,470.40
2044989	Infraestructura Sistema Fotovoltaico	\$ 9,396.00
2044990	Amplificador de linea 400w	\$ 10,230.00
5150300100-1	LAPTOP	\$ 29,230.00
5150300105-1	UNIDAD SMART UPS	\$ 14,163.60
5190800178-1	AIRE ACONDICIONADO	\$ 14,616.00
5190800075-1	EXTRACTOR	\$ 62,720.00
5190800075-2	EXTRACTOR	\$ 62,720.00
5190800179-1	LAVADORA	\$ 12,428.00
5190800092-1	LICUADORA (COCINA)	\$ 9,416.88
5190800092-2	LICUADORA (COCINA)	\$ 9,416.88
5190800092-3	LICUADORA (COCINA)	\$ 9,416.88
5190800180-1	SECADORA	\$ 10,339.00
5210100033-1	BAFLE PRO BLUETOOTH	\$ 2,983.99
5210100028-1	VIDEOPROYECTOR	\$ 8,665.20
5210100028-2	VIDEOPROYECTOR	\$ 8,665.20
5210100028-4	VIDEOPROYECTOR EPSON POWERLITE	\$ 8,665.20
5210100028-5	VIDEOPROYECTOR EPSON POWERLITE	\$ 8,665.20
5210100028-3	VIDEOPROYECTOR EPSON POWERLITE X05	\$ 8,665.20

UNIVERSIDAD TECNOLÓGICA DE BAHÍA DE BANDERAS
RELACIÓN DE BIENES MUEBLES
31 DE DICIEMBRE DE 2022

	(PESOS)	
CÓDIGO	DESCRIPCIÓN DEL BIEN MUEBLE	VALOR EN LIBROS
5410100048-1	TRACTOR PARA PODAR 6 VEL	\$ 39,485.00
5690100604-1	ALINEADOR DE EJES CON TECNOLOGÍA LASER	\$ 154,767.20
5690100221-1	DUROMETRO	\$ 243,600.00
5690100298-1	FRECUENCIMETRO	\$ 3,074.00
5690100298-2	FRECUENCIMETRO	\$ 3,074.00
5690100298-3	FRECUENCIMETRO	\$ 3,074.00
5690100298-4	FRECUENCIMETRO	\$ 3,074.00
5690100298-5	FRECUENCIMETRO	\$ 3,074.00
5690100359-1	LUXOMETRO	\$ 3,479.48
5690100359-2	LUXOMETRO	\$ 3,479.48
5690100359-3	LUXOMETRO	\$ 3,479.48
5690100359-4	LUXOMETRO	\$ 3,479.48
5690100359-5	LUXOMETRO	\$ 3,479.48
5690100603-1	MEDIDOR DE TENSIÓN	\$ 43,581.20
5690100600-1	MUFLA DE SOBREMESA	\$ 34,979.96
5690100599-1	PIRANOMETRO	\$ 75,400.00
5690100478-1	RADIOMETRO	\$ 92,800.00
5690100601-1	REGULADOR DE ENERGÍA REACTIVA	\$ 5,971.10
5690100601-2	REGULADOR DE ENERGÍA REACTIVA	\$ 5,971.10
5690100601-3	REGULADOR DE ENERGÍA REACTIVA	\$ 5,971.10
5690100601-4	REGULADOR DE ENERGÍA REACTIVA	\$ 5,971.10
5690100601-5	REGULADOR DE ENERGÍA REACTIVA	\$ 5,971.10
5690500027-1	SISTEMA FOTOVOLTÁICO	\$ 749,998.00
5690100556-1	TRANSDUCTOR	\$ 9,860.00
5690100556-2	TRANSDUCTOR	\$ 9,860.00
5910100002-1	PAQUETE DE EQUIPO Y SOFTWARE PARA PLC'S	\$ 165,149.20
5910100001-1	SOFTWARE	\$ 376,948.94
5910100001-2	SOFTWARE	\$ 1,600.00
5910100001-3	SOFTWARE	\$ 1,600.00
5910100001-4	SOFTWARE	\$ 1,600.00
5910100001-5	SOFTWARE	\$ 1,600.00
5910100001-6	SOFTWARE	\$ 1,600.00
5910100001-7	SOFTWARE	\$ 1,600.00
5910100001-8	SOFTWARE	\$ 1,600.00
5910100001-9	SOFTWARE	\$ 1,600.00
5910100001-10	SOFTWARE	\$ 1,600.00
5910100001-11	SOFTWARE	\$ 1,600.00
5910100001-12	SOFTWARE	\$ 1,600.00
5910100001-13	SOFTWARE	\$ 1,600.00
5910100001-14	SOFTWARE	\$ 1,600.00
5910100001-15	SOFTWARE	\$ 1,600.00

UNIVERSIDAD TECNOLÓGICA DE BAHIA DE BANDERAS
RELACIÓN DE BIENES MUEBLES
31 DE DICIEMBRE DE 2022

	(PESOS)	
CÓDIGO	DESCRIPCIÓN DEL BIEN MUEBLE	VALOR EN LIBROS
5910100001-16	SOFTWARE	\$ 1,600.00
5910100001-17	SOFTWARE	\$ 1,600.00
5910100001-18	SOFTWARE	\$ 1,600.00
5910100001-19	SOFTWARE	\$ 1,600.00
5910100001-20	SOFTWARE	\$ 1,600.00
5910100001-21	SOFTWARE	\$ 1,600.00
5910100001-22	SOFTWARE	\$ 1,600.00
5910100001-23	SOFTWARE	\$ 1,600.00
5910100001-24	SOFTWARE	\$ 1,600.00
5910100001-25	SOFTWARE	\$ 1,600.00
5910100001-26	SOFTWARE	\$ 1,600.00
5910100001-27	SOFTWARE	\$ 1,600.00
5910100001-28	SOFTWARE	\$ 1,600.00
5910100001-29	SOFTWARE	\$ 1,600.00
5910100001-30	SOFTWARE	\$ 1,600.00
5910100001-31	SOFTWARE	\$ 1,600.00
5910100001-32	SOFTWARE	\$ 1,600.00
5910100001-33	SOFTWARE	\$ 1,600.00
5910100001-34	SOFTWARE	\$ 1,600.00
5910100001-35	SOFTWARE	\$ 1,600.00
5910100001-36	SOFTWARE	\$ 1,600.00
5910100001-37	SOFTWARE	\$ 1,600.00
5910100001-38	SOFTWARE	\$ 1,600.00
5910100001-39	SOFTWARE	\$ 1,600.00
5910100001-40	SOFTWARE	\$ 1,600.00
5910100001-41	SOFTWARE	\$ 1,600.00
5910100001-42	SOFTWARE	\$ 1,600.00
5910100001-43	SOFTWARE	\$ 1,600.00
5910100001-44	SOFTWARE	\$ 1,600.00
5910100001-45	SOFTWARE	\$ 1,600.00
5910100001-46	SOFTWARE	\$ 1,600.00
5910100001-47	SOFTWARE	\$ 1,600.00
5910100001-48	SOFTWARE	\$ 1,600.00
5910100001-49	SOFTWARE	\$ 1,600.00
5910100001-50	SOFTWARE	\$ 1,600.00
5910100001-51	SOFTWARE	\$ 1,600.00
5910100001-52	SOFTWARE	\$ 1,600.00
5910100001-53	SOFTWARE	\$ 1,600.00
5910100001-54	SOFTWARE	\$ 1,600.00
5910100001-55	SOFTWARE	\$ 1,600.00
5910100001-56	SOFTWARE	\$ 1,600.00

UNIVERSIDAD TECNOLÓGICA DE BAHÍA DE BANDERAS
RELACIÓN DE BIENES MUEBLES
31 DE DICIEMBRE DE 2022

	(PESOS)	
CÓDIGO	DESCRIPCIÓN DEL BIEN MUEBLE	VALOR EN LIBROS
5910100001-57	SOFTWARE	\$ 1,600.00
5910100001-58	SOFTWARE	\$ 1,600.00
5910100001-59	SOFTWARE	\$ 1,600.00
5910100001-60	SOFTWARE	\$ 1,600.00
5210100028-6	VIDEOPROYECTOR	\$ 6,839.00
5210100028-7	VIDEOPROYECTOR OPTOMA	\$ 6,838.99
5150300094-1	VIDEO-PROYECTOR MULTIMEDIA (CAÑON)	\$ 6,500.00
5150300100-2	HP PROBOOK	\$ 18,044.97
5190300009-1	EXTINTOR	\$ 5,220.00
5190300009-2	EXTINTOR	\$ 10,890.00
5190300009-3	EXTINTOR	\$ 10,890.00
5190300009-4	EXTINTOR	\$ 10,890.00
5190300009-5	EXTINTOR	\$ 10,890.00
5650300003-1	APPLE MAC MINI	\$ 77,486.49
5190100024-1	SISTEMA DE ILUMINACIÓN	\$ 52,702.28
5230100017-1	CAMARA CINEMATOGRAFICA	\$ 66,161.85
5650200115-1	MEZCLADORA	\$ 24,510.80
5650200115-2	MEZCLADORA	\$ 7,705.88
5650200129-1	PANTALLA	\$ 5,220.00
5230100034-1	TRIPLE, CONTROL Y BATERIAS PARA CÁMARA	\$ 9,053.80
5210100008-1	MICROFONOS	\$ 10,129.12
5650300003-2	COMPUTADORA IMAC	\$ 45,524.20
5110700112-1	BANCO DE TRABAJO MULTIPROPOSITO	\$ 48,023.80
5110700018-49	BUTACA	\$ 6,090.00
5110700018-50	BUTACA	\$ 6,090.00
5110700018-43	BUTACA	\$ 6,090.00
5110700018-44	BUTACA	\$ 6,090.00
5110700018-45	BUTACA	\$ 6,090.00
5110700018-46	BUTACA	\$ 6,090.00
5110700018-47	BUTACA	\$ 6,090.00
5110700018-48	BUTACA	\$ 6,090.00
5110700018-37	BUTACA	\$ 6,090.00
5110700018-38	BUTACA	\$ 6,090.00
5110700018-39	BUTACA	\$ 6,090.00
5110700018-40	BUTACA	\$ 6,090.00
5110700018-41	BUTACA	\$ 6,090.00
5110700018-42	BUTACA	\$ 6,090.00
5110700018-31	BUTACA	\$ 6,090.00
5110700018-32	BUTACA	\$ 6,090.00
5110700018-33	BUTACA	\$ 6,090.00
5110700018-34	BUTACA	\$ 6,090.00

UNIVERSIDAD TECNOLÓGICA DE BAHÍA DE BANDERAS
RELACIÓN DE BIENES MUEBLES
31 DE DICIEMBRE DE 2022

	(PESOS)	
CÓDIGO	DESCRIPCIÓN DEL BIEN MUEBLE	VALOR EN LIBROS
5110700018-35	BUTACA	\$ 6,090.00
5110700018-36	BUTACA	\$ 6,090.00
5110700018-25	BUTACA	\$ 6,090.00
5110700018-26	BUTACA	\$ 6,090.00
5110700018-27	BUTACA	\$ 6,090.00
5110700018-28	BUTACA	\$ 6,090.00
5110700018-29	BUTACA	\$ 6,090.00
5110700018-30	BUTACA	\$ 6,090.00
5110700018-19	BUTACA	\$ 6,090.00
5110700018-20	BUTACA	\$ 6,090.00
5110700018-21	BUTACA	\$ 6,090.00
5110700018-22	BUTACA	\$ 6,090.00
5110700018-23	BUTACA	\$ 6,090.00
5110700018-24	BUTACA	\$ 6,090.00
5110700018-13	BUTACA	\$ 6,090.00
5110700018-14	BUTACA	\$ 6,090.00
5110700018-15	BUTACA	\$ 6,090.00
5110700018-16	BUTACA	\$ 6,090.00
5110700018-17	BUTACA	\$ 6,090.00
5110700018-18	BUTACA	\$ 6,090.00
5110700018-7	BUTACA	\$ 6,090.00
5110700018-8	BUTACA	\$ 6,090.00
5110700018-9	BUTACA	\$ 6,090.00
5110700018-10	BUTACA	\$ 6,090.00
5110700018-11	BUTACA	\$ 6,090.00
5110700018-12	BUTACA	\$ 6,090.00
5110700018-1	BUTACA	\$ 6,090.00
5110700018-2	BUTACA	\$ 6,090.00
5110700018-3	BUTACA	\$ 6,090.00
5110700018-4	BUTACA	\$ 6,090.00
5110700018-5	BUTACA	\$ 6,090.00
5110700018-6	BUTACA	\$ 6,090.00
5110700111-2	ESTANTE DE ESCRITORIO PARA ESTUDIO 6U	\$ 7,046.98
5110700111-1	ESTANTE DE ESCRITORIO PARA ESTUDIO 6U	\$ 7,046.98
5110700090-1	PUPITRE	\$ 3,108.80
5110700090-122	PUPITRE	\$ 3,108.80
5110700090-123	PUPITRE	\$ 3,108.80
5110700090-124	PUPITRE	\$ 3,108.80
5110700090-125	PUPITRE	\$ 3,108.80
5110700090-126	PUPITRE	\$ 3,108.80
5110700090-127	PUPITRE	\$ 3,108.80

UNIVERSIDAD TECNOLÓGICA DE BAHÍA DE BANDERAS
RELACIÓN DE BIENES MUEBLES
31 DE DICIEMBRE DE 2022

	(PESOS)	
CÓDIGO	DESCRIPCIÓN DEL BIEN MUEBLE	VALOR EN LIBROS
5110700090-116	PUPITRE	\$ 3,108.80
5110700090-117	PUPITRE	\$ 3,108.80
5110700090-118	PUPITRE	\$ 3,108.80
5110700090-119	PUPITRE	\$ 3,108.80
5110700090-120	PUPITRE	\$ 3,108.80
5110700090-121	PUPITRE	\$ 3,108.80
5110700090-110	PUPITRE	\$ 3,108.80
5110700090-111	PUPITRE	\$ 3,108.80
5110700090-112	PUPITRE	\$ 3,108.80
5110700090-113	PUPITRE	\$ 3,108.80
5110700090-114	PUPITRE	\$ 3,108.80
5110700090-115	PUPITRE	\$ 3,108.80
5110700090-104	PUPITRE	\$ 3,108.80
5110700090-105	PUPITRE	\$ 3,108.80
5110700090-106	PUPITRE	\$ 3,108.80
5110700090-107	PUPITRE	\$ 3,108.80
5110700090-108	PUPITRE	\$ 3,108.80
5110700090-109	PUPITRE	\$ 3,108.80
5110700090-98	PUPITRE	\$ 3,108.80
5110700090-99	PUPITRE	\$ 3,108.80
5110700090-100	PUPITRE	\$ 3,108.80
5110700090-101	PUPITRE	\$ 3,108.80
5110700090-102	PUPITRE	\$ 3,108.80
5110700090-103	PUPITRE	\$ 3,108.80
5110700090-92	PUPITRE	\$ 3,108.80
5110700090-93	PUPITRE	\$ 3,108.80
5110700090-94	PUPITRE	\$ 3,108.80
5110700090-95	PUPITRE	\$ 3,108.80
5110700090-96	PUPITRE	\$ 3,108.80
5110700090-97	PUPITRE	\$ 3,108.80
5110700090-86	PUPITRE	\$ 3,108.80
5110700090-87	PUPITRE	\$ 3,108.80
5110700090-88	PUPITRE	\$ 3,108.80
5110700090-89	PUPITRE	\$ 3,108.80
5110700090-90	PUPITRE	\$ 3,108.80
5110700090-91	PUPITRE	\$ 3,108.80
5110700090-80	PUPITRE	\$ 3,108.80
5110700090-81	PUPITRE	\$ 3,108.80
5110700090-82	PUPITRE	\$ 3,108.80
5110700090-83	PUPITRE	\$ 3,108.80
5110700090-84	PUPITRE	\$ 3,108.80

UNIVERSIDAD TECNOLÓGICA DE BAHÍA DE BANDERAS
RELACIÓN DE BIENES MUEBLES
31 DE DICIEMBRE DE 2022

	(PESOS)	
CÓDIGO	DESCRIPCIÓN DEL BIEN MUEBLE	VALOR EN LIBROS
5110700090-85	PUPITRE	\$ 3,108.80
5110700090-74	PUPITRE	\$ 3,108.80
5110700090-75	PUPITRE	\$ 3,108.80
5110700090-76	PUPITRE	\$ 3,108.80
5110700090-77	PUPITRE	\$ 3,108.80
5110700090-78	PUPITRE	\$ 3,108.80
5110700090-79	PUPITRE	\$ 3,108.80
5110700090-68	PUPITRE	\$ 3,108.80
5110700090-69	PUPITRE	\$ 3,108.80
5110700090-70	PUPITRE	\$ 3,108.80
5110700090-71	PUPITRE	\$ 3,108.80
5110700090-72	PUPITRE	\$ 3,108.80
5110700090-73	PUPITRE	\$ 3,108.80
5110700090-62	PUPITRE	\$ 3,108.80
5110700090-63	PUPITRE	\$ 3,108.80
5110700090-64	PUPITRE	\$ 3,108.80
5110700090-65	PUPITRE	\$ 3,108.80
5110700090-66	PUPITRE	\$ 3,108.80
5110700090-67	PUPITRE	\$ 3,108.80
5110700090-56	PUPITRE	\$ 3,108.80
5110700090-57	PUPITRE	\$ 3,108.80
5110700090-58	PUPITRE	\$ 3,108.80
5110700090-59	PUPITRE	\$ 3,108.80
5110700090-60	PUPITRE	\$ 3,108.80
5110700090-61	PUPITRE	\$ 3,108.80
5110700090-50	PUPITRE	\$ 3,108.80
5110700090-51	PUPITRE	\$ 3,108.80
5110700090-52	PUPITRE	\$ 3,108.80
5110700090-53	PUPITRE	\$ 3,108.80
5110700090-54	PUPITRE	\$ 3,108.80
5110700090-55	PUPITRE	\$ 3,108.80
5110700090-44	PUPITRE	\$ 3,108.80
5110700090-45	PUPITRE	\$ 3,108.80
5110700090-46	PUPITRE	\$ 3,108.80
5110700090-47	PUPITRE	\$ 3,108.80
5110700090-48	PUPITRE	\$ 3,108.80
5110700090-49	PUPITRE	\$ 3,108.80
5110700090-38	PUPITRE	\$ 3,108.80
5110700090-39	PUPITRE	\$ 3,108.80
5110700090-40	PUPITRE	\$ 3,108.80
5110700090-41	PUPITRE	\$ 3,108.80

UNIVERSIDAD TECNOLÓGICA DE BAHÍA DE BANDERAS
RELACIÓN DE BIENES MUEBLES
31 DE DICIEMBRE DE 2022

	(PESOS)	
CÓDIGO	DESCRIPCIÓN DEL BIEN MUEBLE	VALOR EN LIBROS
5110700090-42	PUPITRE	\$ 3,108.80
5110700090-43	PUPITRE	\$ 3,108.80
5110700090-32	PUPITRE	\$ 3,108.80
5110700090-33	PUPITRE	\$ 3,108.80
5110700090-34	PUPITRE	\$ 3,108.80
5110700090-35	PUPITRE	\$ 3,108.80
5110700090-36	PUPITRE	\$ 3,108.80
5110700090-37	PUPITRE	\$ 3,108.80
5110700090-26	PUPITRE	\$ 3,108.80
5110700090-27	PUPITRE	\$ 3,108.80
5110700090-28	PUPITRE	\$ 3,108.80
5110700090-29	PUPITRE	\$ 3,108.80
5110700090-30	PUPITRE	\$ 3,108.80
5110700090-31	PUPITRE	\$ 3,108.80
5110700090-20	PUPITRE	\$ 3,108.80
5110700090-21	PUPITRE	\$ 3,108.80
5110700090-22	PUPITRE	\$ 3,108.80
5110700090-23	PUPITRE	\$ 3,108.80
5110700090-24	PUPITRE	\$ 3,108.80
5110700090-25	PUPITRE	\$ 3,108.80
5110700090-14	PUPITRE	\$ 3,108.80
5110700090-15	PUPITRE	\$ 3,108.80
5110700090-16	PUPITRE	\$ 3,108.80
5110700090-17	PUPITRE	\$ 3,108.80
5110700090-18	PUPITRE	\$ 3,108.80
5110700090-19	PUPITRE	\$ 3,108.80
5110700090-8	PUPITRE	\$ 3,108.80
5110700090-9	PUPITRE	\$ 3,108.80
5110700090-10	PUPITRE	\$ 3,108.80
5110700090-11	PUPITRE	\$ 3,108.80
5110700090-12	PUPITRE	\$ 3,108.80
5110700090-13	PUPITRE	\$ 3,108.80
5110700090-2	PUPITRE	\$ 3,108.80
5110700090-3	PUPITRE	\$ 3,108.80
5110700090-4	PUPITRE	\$ 3,108.80
5110700090-5	PUPITRE	\$ 3,108.80
5110700090-6	PUPITRE	\$ 3,108.80
5110700090-7	PUPITRE	\$ 3,108.80
5150300102-48	COMPUTADORA	\$ 51,400.99
5150300102-49	COMPUTADORA	\$ 51,400.99
5150300102-50	COMPUTADORA	\$ 51,400.99

UNIVERSIDAD TECNOLÓGICA DE BAHÍA DE BANDERAS
RELACIÓN DE BIENES MUEBLES
31 DE DICIEMBRE DE 2022

	(PESOS)	
CÓDIGO	DESCRIPCIÓN DEL BIEN MUEBLE	VALOR EN LIBROS
5150300102-42	COMPUTADORA	\$ 51,400.99
5150300102-43	COMPUTADORA	\$ 51,400.99
5150300102-44	COMPUTADORA	\$ 51,400.99
5150300102-45	COMPUTADORA	\$ 51,400.99
5150300102-46	COMPUTADORA	\$ 51,400.99
5150300102-47	COMPUTADORA	\$ 51,400.99
5150300102-36	COMPUTADORA	\$ 51,400.99
5150300102-37	COMPUTADORA	\$ 51,400.99
5150300102-38	COMPUTADORA	\$ 51,400.99
5150300102-39	COMPUTADORA	\$ 51,400.99
5150300102-40	COMPUTADORA	\$ 51,400.99
5150300102-41	COMPUTADORA	\$ 51,400.99
5150300102-30	COMPUTADORA	\$ 51,400.99
5150300102-31	COMPUTADORA	\$ 51,400.99
5150300102-32	COMPUTADORA	\$ 51,400.99
5150300102-33	COMPUTADORA	\$ 51,400.99
5150300102-34	COMPUTADORA	\$ 51,400.99
5150300102-35	COMPUTADORA	\$ 51,400.99
5150300102-29	COMPUTADORA	\$ 51,400.99
5150300102-28	COMPUTADORA	\$ 21,567.58
5150300102-22	COMPUTADORA	\$ 21,567.58
5150300102-23	COMPUTADORA	\$ 21,567.58
5150300102-24	COMPUTADORA	\$ 21,567.58
5150300102-25	COMPUTADORA	\$ 21,567.58
5150300102-26	COMPUTADORA	\$ 21,567.58
5150300102-27	COMPUTADORA	\$ 21,567.58
5150300102-16	COMPUTADORA	\$ 21,567.58
5150300102-17	COMPUTADORA	\$ 21,567.58
5150300102-18	COMPUTADORA	\$ 21,567.58
5150300102-19	COMPUTADORA	\$ 21,567.58
5150300102-20	COMPUTADORA	\$ 21,567.58
5150300102-21	COMPUTADORA	\$ 21,567.58
5150300102-10	COMPUTADORA	\$ 21,567.58
5150300102-11	COMPUTADORA	\$ 21,567.58
5150300102-12	COMPUTADORA	\$ 21,567.58
5150300102-13	COMPUTADORA	\$ 21,567.58
5150300102-14	COMPUTADORA	\$ 21,567.58
5150300102-15	COMPUTADORA	\$ 21,567.58
5150300102-4	COMPUTADORA	\$ 21,567.58
5150300102-5	COMPUTADORA	\$ 21,567.58
5150300102-6	COMPUTADORA	\$ 21,567.58

UNIVERSIDAD TECNOLÓGICA DE BAHÍA DE BANDERAS
RELACIÓN DE BIENES MUEBLES
31 DE DICIEMBRE DE 2022

	(PESOS)	
CÓDIGO	DESCRIPCIÓN DEL BIEN MUEBLE	VALOR EN LIBROS
5150300102-7	COMPUTADORA	\$ 21,567.58
5150300102-8	COMPUTADORA	\$ 21,567.58
5150300102-9	COMPUTADORA	\$ 21,567.58
5150300102-1	COMPUTADORA	\$ 19,999.00
5150300102-2	COMPUTADORA	\$ 21,567.58
5150300102-3	COMPUTADORA	\$ 21,567.58
5150300107-1	EQUIPO DE IMPRESIÓN INALAMBRICA MULTIFUNCIONAL	\$ 6,564.05
5150300107-2	EQUIPO DE IMPRESIÓN INALAMBRICA MULTIFUNCIONAL	\$ 6,564.05
5150300107-3	EQUIPO DE IMPRESIÓN INALAMBRICA MULTIFUNCIONAL	\$ 6,564.05
5150300106-1	EQUIPO DIGITAL PANTALLA DE RETINA	\$ 15,627.11
5150300106-2	EQUIPO DIGITAL PANTALLA DE RETINA	\$ 15,627.11
5150300106-3	EQUIPO DIGITAL PANTALLA DE RETINA	\$ 15,627.11
5150300106-4	EQUIPO DIGITAL PANTALLA DE RETINA	\$ 15,627.11
5150300106-5	EQUIPO DIGITAL PANTALLA DE RETINA	\$ 15,627.11
5150300106-6	EQUIPO DIGITAL PANTALLA DE RETINA	\$ 15,627.11
5150300106-7	EQUIPO DIGITAL PANTALLA DE RETINA	\$ 15,627.11
5150300106-8	EQUIPO DIGITAL PANTALLA DE RETINA	\$ 15,627.11
5150300106-9	EQUIPO DIGITAL PANTALLA DE RETINA	\$ 15,627.11
5150300106-10	EQUIPO DIGITAL PANTALLA DE RETINA	\$ 15,627.11
5150300035-1	IMPRESORA INYECCION DE TINTA PARA MICROCOMPUTADORA	\$ 5,313.75
5150300035-2	IMPRESORA INYECCION DE TINTA PARA MICROCOMPUTADORA	\$ 5,313.75
5150300035-3	IMPRESORA INYECCION DE TINTA PARA MICROCOMPUTADORA	\$ 5,313.75
5150300035-4	IMPRESORA INYECCION DE TINTA PARA MICROCOMPUTADORA	\$ 5,313.75
5150300076-1	TABLETA DIGITALIZADORA	\$ 1,953.59
5150300076-2	TABLETA DIGITALIZADORA	\$ 1,953.59
5150300076-3	TABLETA DIGITALIZADORA	\$ 1,953.59
5150300076-4	TABLETA DIGITALIZADORA	\$ 1,953.59
5150300076-5	TABLETA DIGITALIZADORA	\$ 1,953.59
5150300076-6	TABLETA DIGITALIZADORA	\$ 1,953.59
5150300076-7	TABLETA DIGITALIZADORA	\$ 1,953.59
5150300076-8	TABLETA DIGITALIZADORA	\$ 1,953.59
5150300076-9	TABLETA DIGITALIZADORA	\$ 1,953.59
5150300076-10	TABLETA DIGITALIZADORA	\$ 1,953.59
5150300105-2	UNIDAD SMART UPS	\$ 98,764.59
5150300105-3	UNIDAD SMART UPS	\$ 24,528.37
5190800182-1	ESTACION 6X4 SERGRAFIA	\$ 15,472.39
5190800182-2	ESTACION 6X4 SERGRAFIA	\$ 15,472.39
5190800182-3	ESTACION 6X4 SERGRAFIA	\$ 15,472.39
5190800183-1	ESTRUCTURA DE SECADO EN METAL ESMALTADO	\$ 11,955.95
5190800183-2	ESTRUCTURA DE SECADO EN METAL ESMALTADO	\$ 11,955.95
5190800183-3	ESTRUCTURA DE SECADO EN METAL ESMALTADO	\$ 11,955.95

UNIVERSIDAD TECNOLÓGICA DE BAHÍA DE BANDERAS
RELACIÓN DE BIENES MUEBLES
31 DE DICIEMBRE DE 2022

	(PESOS)	
CÓDIGO	DESCRIPCIÓN DEL BIEN MUEBLE	VALOR EN LIBROS
5190800183-4	ESTRUCTURA DE SECADO EN METAL ESMALTADO	\$ 11,955.95
5190800181-4	SOPORTE DE BRAZO PARA MESA	\$ 48,023.80
5190800181-1	SOPORTE DE BRAZO PARA MESA	\$ 48,023.80
5190800181-2	SOPORTE DE BRAZO PARA MESA	\$ 48,023.80
5190800181-3	SOPORTE DE BRAZO PARA MESA	\$ 48,023.80
5190100023-1	VIDEO CAMARA	\$ 152,586.33
5190100023-2	VIDEO CAMARA	\$ 152,586.33
5210100040-1	AUDIFONO DISEÑADO PARA MONITOREO	\$ 6,785.98
5210100037-1	AURICULARES DE ESTUDIO	\$ 3,651.38
5210100037-2	AURICULARES DE ESTUDIO	\$ 3,651.38
5210100037-3	AURICULARES DE ESTUDIO	\$ 3,651.38
5210100037-4	AURICULARES DE ESTUDIO	\$ 3,651.38
5210100043-1	EQUIPO DE PROCESAMIENTO AUDIO DIGITAL	\$ 30,299.39
5210100043-2	EQUIPO DE PROCESAMIENTO AUDIO DIGITAL	\$ 30,299.39
5210100043-3	EQUIPO DE PROCESAMIENTO AUDIO DIGITAL	\$ 30,299.39
5210100043-4	EQUIPO DE PROCESAMIENTO AUDIO DIGITAL	\$ 30,299.39
5210100039-1	MICROFONOS DINAMICOS ON AIR	\$ 8,612.97
5210100039-2	MICROFONOS DINAMICOS ON AIR	\$ 8,612.97
5210100039-3	MICROFONOS DINAMICOS ON AIR	\$ 8,612.97
5210100039-4	MICROFONOS DINAMICOS ON AIR	\$ 8,612.97
5210100042-1	MONITORES DE 21.5 22" full HD 1080P	\$ 6,379.98
5210100042-2	MONITORES DE 21.5 22" full HD 1080P	\$ 6,379.98
5210100041-1	SISTEMA DE ALTAVOCES ACTIVO PARA MONITOREO	\$ 18,269.93
5210100041-2	SISTEMA DE ALTAVOCES ACTIVO PARA MONITOREO	\$ 18,269.93
5230100022-2	CAMARA FOTOGRAFICA DIGITAL	\$ 131,437.20
5230100022-1	CAMARA FOTOGRAFICA DIGITAL	\$ 131,437.20
5230100087-1	SISTEMA DE MONITOREO INALAMBRICO CON MICROFONO VOCAL	\$ 34,219.86
5290100028-1	ANUNCIO LUMINOSO ESTRUCTURA	\$ 24,693.31
5290100027-1	DISPOSITIVO DE SEÑALIZACION COMPACTO	\$ 12,527.95
5290100012-1	KIT DE ILUMINACION	\$ 8,313.30
5290100012-2	KIT DE ILUMINACION	\$ 8,313.30
5290100012-3	KIT DE ILUMINACION	\$ 8,313.30
5290100012-4	KIT DE ILUMINACION	\$ 10,439.96
5290100012-5	KIT DE ILUMINACION	\$ 10,439.96
5290100022-1	TRIPIE CAMARA FOTOGRAFICA	\$ 4,253.32
5290100022-2	TRIPIE CAMARA FOTOGRAFICA	\$ 4,253.32
5310200033-2	BARRAS PARALELAS (MEDICINA FISICA)	\$ 15,098.51
5650200204-1	AMPLIFICADOR DE AURICULARES 6 CANALES DE 19"	\$ 9,900.49
5650200115-3	CONSOLA MEZCLADORA RADIO	\$ 101,789.60
5650200208-1	DISPOSITIVO DE SEGUIMIENTO OCULAR	\$ 740,193.05
5650200206-1	PROCESADOR DE AUDIO DIGITAL RDS RBDS	\$ 215,637.34

UNIVERSIDAD TECNOLÓGICA DE BAHÍA DE BANDERAS
RELACIÓN DE BIENES MUEBLES
31 DE DICIEMBRE DE 2022

	(PESOS)	
CÓDIGO	DESCRIPCIÓN DEL BIEN MUEBLE	VALOR EN LIBROS
	Equipo de cómputo Kit Full WayinTop con Minicomputadora Kit	\$ 3,500.00
	Equipo de cómputo Kit Full WayinTop con Minicomputadora Kit	\$ 3,500.00
	Equipo de Telecomunicaciones	\$ 337,080.00
	Paquete de equipos de mediciones de variables eléctricas	\$ 65,200.00
	Kit de arduino	\$ 5,100.00
	Kit de arduino	\$ 5,100.00
	Kit de arduino	\$ 5,100.00
	Kit de arduino	\$ 5,100.00
	Kit de arduino	\$ 5,100.00
	Kit de arduino	\$ 5,100.00
	Kit de arduino	\$ 5,100.00
	Kit de arduino	\$ 5,100.00
	Kit de arduino	\$ 5,100.00
	Kit de arduino	\$ 5,100.00
	Kit de arduino	\$ 5,100.00
	Kit de arduino	\$ 5,100.00
	Kit de arduino	\$ 5,100.00
	Paquete de impresoras 3D	\$ 170,000.00
	Kit de herramientas de mano	\$ 248,440.00
	Disco duro de estado sólido externo	\$ 3,100.00
	Disco duro de estado sólido externo	\$ 3,100.00
	Disco duro de estado sólido externo	\$ 3,100.00
	Disco duro de estado sólido externo	\$ 3,100.00
	Disco duro de estado sólido externo	\$ 3,100.00
	Disco duro de estado sólido externo	\$ 3,100.00
	Disco duro de estado sólido externo	\$ 3,100.00
	Disco duro de estado sólido externo	\$ 3,100.00
	Disco duro de estado sólido externo	\$ 3,100.00
	Disco duro de estado sólido externo	\$ 3,100.00
	Disco duro de estado sólido externo	\$ 3,100.00
	Disco duro de estado sólido externo	\$ 3,100.00
	Videoprojector	\$ 14,100.00
	Videoprojector	\$ 14,100.00
	Kit de sistemas neumáticos e hidráulicos	\$ 300,000.00
	Kit de PLC's, accesorios y complementos	\$ 100,000.00
	Kit de variador de velocidad y servomotores	\$ 80,000.00
	Paquete de equipos de electrónica (Generador de funciones,	\$ 150,000.00
	Kit de banco de capacitores	\$ 80,000.00
	Paquete de herramientas eléctricas	\$ 50,000.00
	Laboratorio de Topografía y Sistemas de Información Geográfica	\$ 317,495.00
	Computadora iMac 21.5" INTEL CORE I5 256GB PANTALLA RETINA	\$ 29,999.00
	Computadora iMac 21.5" INTEL CORE I5 256GB PANTALLA RETINA	\$ 29,999.00

UNIVERSIDAD TECNOLÓGICA DE BAHÍA DE BANDERAS
RELACIÓN DE BIENES MUEBLES
31 DE DICIEMBRE DE 2022

	(PESOS)	
CÓDIGO	DESCRIPCIÓN DEL BIEN MUEBLE	VALOR EN LIBROS
	Computadora iMac 21.5" INTEL CORE I5 256GB PANTALLA RETINA	\$ 29,999.00
	Computadora iMac 21.5" INTEL CORE I5 256GB PANTALLA RETINA	\$ 29,999.00
	Computadora iMac 21.5" INTEL CORE I5 256GB PANTALLA RETINA	\$ 29,999.00
	Computadora iMac 21.5" INTEL CORE I5 256GB PANTALLA RETINA	\$ 29,999.00
	Computadora iMac 21.5" INTEL CORE I5 256GB PANTALLA RETINA	\$ 29,999.00
	Computadora iMac 21.5" INTEL CORE I5 256GB PANTALLA RETINA	\$ 29,999.00
	Computadora iMac 21.5" INTEL CORE I5 256GB PANTALLA RETINA	\$ 29,999.00
	Computadora iMac 21.5" INTEL CORE I5 256GB PANTALLA RETINA	\$ 29,999.00
	Computadora iMac 21.5" INTEL CORE I5 256GB PANTALLA RETINA	\$ 29,999.00
	Paquete de equipos para creación de contenidos	\$ 100,794.00
	Paquete de Sillas para eventos y banquetes	\$ 414,404.00
	Paquete de tarima y podium para eventos y banquetes	\$ 71,216.00
	Paquete de Mesas para eventos y banquetes	\$ 170,511.00
	Paquete de marmita y sarteneta para eventos y banquetes.	\$ 408,405.00
	Computadora iMac 21.5" INTEL CORE I5 256GB PANTALLA RETINA	\$ 29,999.00
	Cámara Profesional de Foto y Video EOS R6 4K ULTRA HD	\$ 51,999.00
	Equipos y accesorios de audio, foto y video	\$ 38,296.00
	ESPEJOS DE BAÑO	\$ 46,526.49
	MONOMANDOS DE BAÑO	\$ 41,250.00
	PLAFONES	\$ 106,781.24
	MAQUINARIA SERVICIOS	\$ 19,895.00
	KIT PROTECCION CIVIL	\$ 51,199.00
	REHABILITACION EXTINTORES	\$ 29,985.00
	BOTES DE BASURA	\$ 31,194.00
	COMEDORES PALAPA	\$ 187,590.00
	MINGITORIOS	\$ 59,256.33
	ASTA BANDERA	\$ 24,898.00
	BAÑOS DOCENCIA I Y II	\$ 53,044.00
	PUERTAS DOCENCIA II Y III	\$ 177,743.00
	SOPORTE DE PROYECTORES	\$ 8,985.01
	SONIDO	\$ 39,204.10
	PROYECTORES	\$ 236,700.73
	LICENCIA SOFTWARE	\$ 89,645.96
TOTAL		\$ 34,983,998.11

UNIVERSIDAD TECNOLÓGICA DE BAHÍA DE BANDERAS
RELACIÓN DE BIENES INMUEBLES QUE COMPONEN EL PATRIMONIO 31 DE DICIEMBRE
2022
(PESOS)

CÓDIGO	DESCRIPCIÓN DEL BIEN MUEBLE	VALOR EN LIBROS
UTBBBIT001	PREDIO UTBB, TERRENOS	161,606,689.58
UTBBBIT002	MEJORAS A TERRENOS	469,680.67
UTBBBI001	UNIDAD DE DOCENCIA 1	7,136,136.15
UTBBBI002	INSTALACION ELECTRICA PROVINCIONAL	70,317.95
UTBBBI003	GLORIETA VEHICULAR, ACCESOS A ESTACIONAM	721,878.45
UTBBBI004	SISTEMA DE ALCANTARILLADO SANITARIO	752,026.55
UTBBBI005	SISTEMA DE AGUA POTABLE	1,143,733.90
UTBBBI006	PLAZOLETA DE INGRESO	169,163.53
UTBBBI007	ACCESO PEATONAL	319,575.65
UTBBBI008	ANDADOR ENTRE GLORIETA VEHICULAR Y RECTO	685,493.30
UTBBBI009	BARDEO FRONTAL	717,779.73
UTBBBI010	BARDEO PERIMETRAL	1,170,374.85
UTBBBI011	ANDADOR ENTRE RECTORIA, LAB PES Y U.D.	280,664.91
UTBBBI012	SUBESTACION ELECTRICA	563,562.80
UTBBBI013	REUBICACION DE LA LINEA DE MEDIA TENSION	420,764.23
UTBBBI014	CARRILES DE ACELERACION Y DESACELERACION	612,343.41
UTBBBI015	ANDADOR ENTRE UNID DOCENCIA Y LAB PESADO	156,153.27
UTBBBI016	CANCHA DE USOS MULTIPLES	575,542.99
UTBBBI017	LABORATORIO DE MANTENIMIENTO INDUSTRIAL	6,072,145.77
UTBBBI018	EDIFICIO DE CAFETERIA	2,803,215.82
UTBBBI019	LABORATORIO DE GASTRONOMIA	7,402,397.18
UTBBBI020	UNIDAD DOCENCIA II	22,399,999.98
UTBBBI021	CASETA EXT Y RED MEDIA BAJA TENC 1 ETAP	2,887,552.48
UTBBBI022	COMPLEM RED MEDIA Y BAJA TENSION 2A ETAP	884,976.92
UTBBBI023	CASETA EXT. Y RED MEDIA BAJA TENS 2 ETAP	1,914,461.42
UTBBBI024	EDIFICIO DE BIBLIOTECA	8,834,499.93
UTBBBI025	UNIDAD DE DOCENCIA II	2,986,022.71
UTBBBI026	OTROS PROCESO	7,411,865.36
UTBBBI027	CUARTO	100,862.00
UTBBBI028	CAMINO UNIDAD DE DOCENCIA I UNIDAD DE DOCENCIA II	1,090,775.70
UTBBBI029	GIMNACIO AIRE LIBRE, ANDADOR DOCENCIA 1 BIBLIOTECA GLORIETA PRINCIPAL Y	3,348,252.23
UTBBBI030	ACCESO PONIENTE CAFETERIA	97,383.74
UTBBBI031	CANCHA FUTBOL 7	217,133.31
UTBBBI032	HASTA BANDERA BASE	146,002.77

UTBBBI033	BAÑOS Y VESTIDORES DEPORTIVOS	216,638.85
UTBBBI034	CONSTRUCCIONES EN PROCESO HOTEL ESCUELA	37,905,557.15
UTBBBI035	REHABILITACION AREA DE EDUCACION AMBIENTAL	150,485.42
UTBBBI036	ANDADOR DE INGRESO DE CONCRETO HIDRAULICO ESTAMPADO	350,080.66
UTBBBI037	UNIDAD DE DOCENCIA III	35,494,986.87
UTBBBI038	ESTACIONAMIENTO DOCENCIA III	2,422,713.65
UTBBBI039	POZO DE ABSORCION	574,845.02
UTBBBI040	ACCESO PRINCIPAL Y JARDINERÍA POSTERIOR DE HOTEL ESCUELA.	1,131,174.72
UTBBBI041	REHABILITACIÓN POZO PROFUNDO	517,735.25
UTBBBI042	ACCESO PRINCIPAL Y JARDINERÍA DE HOTEL ESCUELA.	8,272,346.23
UTBBBI043	RECALIBRACION DE ALIMENTADORES GENERALES Y AIRES ACONDICIONADOS TERAPIA FISICA DOC II Y III	1,525,332.97
UTBBBI044	ESTACIONAMIENTO DOCENCIA I Y TEATRO AL AIRE LIBRE	1,325,678.01
TOTAL		336,057,004.04

Cuenta Pública 2022.
UNIVERSIDAD TECNOLÓGICA DE BAHÍA DE BANDERAS.
Relación de Cuentas Bancarias Productivas Específicas.

Forma, Programa o Convenio	Datos de la Cuenta Bancaria	
	Institución Bancaria	Número de Cuenta
SUBSIDIO FEDERAL 2022	Banco Mercantil del Norte SA	1174837126
NOMINA OPERATIVA 2022	Banco Mercantil del Norte SA	1174838084
FAM 2019	Banco Mercantil del Norte SA	1039961120
FAM 2020	Banco Mercantil del Norte SA	1142788124
FAM 2021	Banco Mercantil del Norte SA	1145691298
FAM 2022	Banco Mercantil del Norte SA	1127319516
U-079	Banco Mercantil del Norte SA	1199403216





MTRA. CARMINA YADIRA REGALADO MARDUEÑO

LIC. SILVIA YAMILET AVILA LICONA

GOBIERNO
UNIVERSITARIO
DE BAHÍA DE BANDERAS
DIRECCIÓN GENERAL
DE ADMINISTRACIÓN
Y FINANZAS

III. d) Relación de esquemas bursátiles y de coberturas financieras al 31 de Diciembre de 2022.

NO APLICA. La Universidad Tecnológica de Bahía de Banderas a la fecha no cuenta con deuda e intereses.



GOBIERNO DEL ESTADO DE NAYARIT
UNIVERSIDAD TECNOLÓGICA
DE BAHÍA DE BANDERAS
DIRECCIÓN
DE ADMINISTRACIÓN
Y FINANZAS



Mtra. Carmina Yadira Regalado Mardueño
Rectora



Lic. Silvia Yamilet Avila Licona
Directora de Administración y Finanzas



III. e) Información adicional que dispongan otras leyes.

NO APLICA. La Universidad Tecnológica de Bahía de Banderas a la fecha no cuenta con información adicional que dispongan otras leyes..



GOBIERNO DEL ESTADO DE NAYARIT
UNIVERSIDAD TECNOLÓGICA DE BAHÍA DE BANDERAS
DIRECCIÓN DE ADMINISTRACIÓN Y FINANZAS

Mtra. Carmina Yadira Regalado Mardueño
Rectora

Lic. Silvia Yamilet Avila Licona
Directora de Administración y Finanzas

UNIVERSIDAD TECNOLÓGICA DE BAHÍA DE BANDERAS (a)
 Estado de Situación Financiera Detallado - LDF
 Al 31 de diciembre de 2021 y al 31 de Diciembre de 2022 (b)
 (PESOS)

Concepto (c)	2022 (d)	31 de diciembre de 2021 (e)	Concepto (c)	2022 (d)	31 de diciembre de 2021 (e)
ACTIVO			PASIVO		
Activo Circulante			Activo Circulante		
a. Efectivo y Equivalentes (a=a1+a2+a3+a4+a5+a6+a7)	24678893.12	13177646.13	a. Cuentas por Pagar a Corto Plazo (a=a1+a2+a3+a4+a5+a6+a7+a8+a9)	5919831.64	5333600.33
a1) Efectivo	3554.00	59.60	a1) Servicios Personales por Pagar a Corto Plazo	1513488.14	1410833.52
a2) Bancos/Tesorería	24675339.12	13177586.53	a2) Proveedores por Pagar a Corto Plazo	866162.79	498672.75
a3) Bancos/Dependencias y Otros	0.00	0.00	a3) Contratistas por Obras Públicas por Pagar a Corto Plazo	(555835.88)	0.00
a4) Inversiones Temporales (Hasta 3 meses)	0.00	0.00	a4) Participaciones y Aportaciones por Pagar a Corto Plazo	0.00	0.00
a5) Fondos con Afectación Específica	0.00	0.00	a5) Transferencias Otorgadas por Pagar a Corto Plazo	0.00	0.00
a6) Depósitos de Fondos de Terceros en Garantía y/o Administración	0.00	0.00	a6) Intereses, Comisiones y Otros Gastos de la Deuda Pública por Pagar a Corto Plazo	0.00	0.00
a7) Otros Efectivos y Equivalentes	0.00	0.00	a7) Retenciones y Contribuciones por Pagar a Corto Plazo	3833276.73	3172759.20
b. Derechos a Recibir Efectivo o Equivalentes (b=b1+b2+b3+b4+b5+b6+b7)	1287074.58	4546361.54	a8) Devoluciones de la Ley de Ingresos por Pagar a Corto Plazo	0.00	0.00
b1) Inversiones Financieras de Corto Plazo	0.00	0.00	a9) Otras Cuentas por Pagar a Corto Plazo	262739.86	251334.86
b2) Cuentas por Cobrar a Corto Plazo	1086538.42	4386538.42	b. Documentos por Pagar a Corto Plazo (b=b1+b2+b3)	0.00	0.00
b3) Deudores Diversos por Cobrar a Corto Plazo	200536.16	159823.12	b1) Documentos Comerciales por Pagar a Corto Plazo	0.00	0.00
b4) Ingresos por Recuperar a Corto Plazo	0.00	0.00	b2) Documentos con Contratistas por Obras Públicas por Pagar	0.00	0.00
b5) Deudores por Anticipos de la Tesorería a Corto Plazo	0.00	0.00	b3) Otros Documentos por Pagar a Corto Plazo	0.00	0.00
b6) Préstamos Otorgados a Corto Plazo	0.00	0.00	c. Porción a Corto Plazo de la Deuda Pública a Largo Plazo (c=c1+c2)	0.00	0.00
b7) Otros Derechos a Recibir Efectivo o Equivalentes a Corto Plazo	0.00	0.00	c1) Porción a Corto Plazo de la Deuda Pública	0.00	0.00
c. Derechos a Recibir Bienes o Servicios (c=c1+c2+c3+c4+c5)	0.01	2232148.89	c2) Porción a Corto Plazo de Arrendamiento Financiero	0.00	0.00
c1) Anticipo a Proveedores por Adquisición de Bienes y Prestación de Servicios a Corto Plazo	0.01	0.01	d. Títulos y Valores a Corto Plazo	0.00	0.00
c2) Anticipo a Proveedores por Adquisición de Bienes Inmuebles y Muebles a Corto Plazo	0.00	0.00	e. Pasivos Diferidos a Corto Plazo (e=e1+e2+e3)	0.00	0.00
c3) Anticipo a Proveedores por Adquisición de Bienes Intangibles a Corto Plazo	0.00	0.00	e1) Ingresos Cobrados por Adelantado a Corto Plazo	0.00	0.00
c4) Anticipo a Contratistas por Obras Públicas a Corto Plazo	0.00	2232148.88	e2) Intereses Cobrados por Adelantado a Corto Plazo	0.00	0.00
c5) Otros Derechos a Recibir Bienes o Servicios a Corto Plazo	0.00	0.00	e3) Otros Pasivos Diferidos a Corto Plazo	0.00	0.00
d. Inventarios (d=d1+d2+d3+d4+d5)	0.00	0.00	f. Fondos y Bienes de Terceros en Garantía y/o Administración a Corto Plazo (f=f1+f2+f3+f4+f5+f6)	0.00	0.00
d1) Inventario de Mercancías para Venta	0.00	0.00	f1) Fondos en Garantía a Corto Plazo	0.00	0.00
d2) Inventario de Mercancías Terminadas	0.00	0.00	f2) Fondos en Administración a Corto Plazo	0.00	0.00
d3) Inventario de Mercancías en Proceso de Elaboración	0.00	0.00	f3) Fondos Contingentes a Corto Plazo	0.00	0.00
d4) Inventario de Materias Primas, Materiales y Suministros para Producción	0.00	0.00	f4) Fondos de Fideicomisos, Mandatos y Contratos Análogos a Corto Plazo	0.00	0.00
d5) Bienes en Tránsito	0.00	0.00	f5) Otros Fondos de Terceros en Garantía y/o Administración a Corto Plazo	0.00	0.00
e. Almacenes	0.00	0.00	f6) Valores y Bienes en Garantía a Corto Plazo	0.00	0.00
f. Estimación por Pérdida o Deterioro de Activos Circulantes (f=f1+f2)	0.00	0.00	g. Provisiones a Corto Plazo (g=g1+g2+g3)	0.00	0.00
f1) Estimaciones para Cuentas Incobrables por Derechos a Recibir Efectivo o Equivalentes	0.00	0.00	g1) Provisión para Demandas y Juicios a Corto Plazo	0.00	0.00
f2) Estimación por Deterioro de Inventarios	0.00	0.00	g2) Provisión para Contingencias a Corto Plazo	0.00	0.00
g. Otros Activos Circulantes (g=g1+g2+g3+g4)	0.00	0.00	g3) Otras Provisiones a Corto Plazo	0.00	0.00
g1) Valores en Garantía	0.00	0.00	h. Otros Pasivos a Corto Plazo (h=h1+h2+h3)	0.00	0.00
g2) Bienes en Garantía (excluye depósitos de fondos)	0.00	0.00	h1) Ingresos por Clasificar	0.00	0.00
g3) Bienes Derivados de Embargos, Decomisos, Aseguramientos y Dación en Pago	0.00	0.00	h2) Recaudación por Participar	0.00	0.00
g4) Adquisición con Fondos de Terceros	0.00	0.00	h3) Otros Pasivos Circulantes	0.00	0.00
IA. Total de Activos Circulantes (IA = a + b + c + d + e + f + g)	25965967.71	19956156.56	IIA. Total de Pasivos Circulantes (IIA = a + b + c + d + e + f + g + h)	5919831.64	5333600.33
Activo No Circulante			Pasivo No Circulante		
a. Inversiones Financieras a Largo Plazo	0.00	0.00	a. Cuentas por Pagar a Largo Plazo	0.00	0.00
b. Derechos a Recibir Efectivo o Equivalentes a Largo Plazo	0.00	0.00	b. Documentos por Pagar a Largo Plazo	0.00	0.00
c. Bienes Inmuebles, Infraestructura y Construcciones en Proceso	359054537.42	347413444.96	c. Deuda Pública a Largo Plazo	0.00	0.00
d. Bienes Muebles	86401992.93	76587190.02	d. Pasivos Diferidos a Largo Plazo	0.00	0.00
e. Activos Intangibles	2155968.08	2066322.12	e. Fondos y Bienes de Terceros en Garantía y/o en Administración a Largo Plazo	0.00	0.00
f. Depreciación, Deterioro y Amortización Acumulada de Bienes	(76571496.28)	(76571496.28)	f. Provisiones a Largo Plazo	0.00	0.00
g. Activos Diferidos	0.00	0.00	IIIB. Total de Pasivos No Circulantes (IIIB = a + b + c + d + e + f)	0.00	0.00
h. Estimación por Pérdida o Deterioro de Activos no Circulantes	0.00	0.00	II. Total del Pasivo (II = IIA + IIIB)	5919831.64	5333600.33
i. Otros Activos no Circulantes	0.00	0.00	HACIENDA PÚBLICA/PATRIMONIO		
IB. Total de Activos No Circulantes (IB = a + b + c + d + e + f + g + h + i)	371041002.15	349495460.82	IIIA. Hacienda Pública/Patrimonio Contribuido (IIIA = a + b + c)	98223546.39	98223546.39
I. Total del Activo (I = IA + IB)	397006969.86	369451617.38	a. Aportaciones	148930106.46	148930106.46
			b. Donaciones de Capital	0.00	0.00
			c. Actualización de la Hacienda Pública/Patrimonio	(50706560.07)	(50706560.07)
			IIIB. Hacienda Pública/Patrimonio Generado (IIIB = a + b + c + d + e)	292863591.83	265894470.66
			a. Resultados del Ejercicio (Ahorro/ Desahorro)	27001748.17	10201740.65
			b. Resultados de Ejercicios Anteriores	104968405.08	94799291.43
			c. Revalúos	160893438.58	160893438.58
			d. Reservas	0.00	0.00
			e. Rectificaciones de Resultados de Ejercicios Anteriores	0.00	0.00
			IIIC. Exceso o Insuficiencia en la Actualización de la Hacienda Pública/Patrimonio (IIIC=a+b)	0.00	0.00
			a. Resultado por Posición Monetaria	0.00	0.00
			b. Resultado por Tenencia de Activos no Monetarios	0.00	0.00

UNIVERSIDAD TECNOLÓGICA DE BAHÍA DE BANDERAS (a)			
Estado de Situación Financiera Detallado - LDF			
Al 31 de diciembre de 2021 y al 31 de Diciembre de 2022 (b)			
(PESOS)			
		III. Total Hacienda Pública/Patrimonio (III = IIIA + IIIB + IIIC)	391087138.22 364118017.05
		IV. Total del Pasivo y Hacienda Pública/Patrimonio (IV = II + III)	397006969.86 369451617.38

MTRA. CARMINA YADIRA RECALADO MARBUENO
RECTORA



LIC. SILVIA YAMILET AVILA LICONA
DIRECTORA DE ADMINISTRACION Y FINANZAS

GOBIERNO DEL ESTADO DE QUINTANA ROO
UNIVERSIDAD TECNOLÓGICA DE BAHÍA DE BANDERAS
DIRECCION DE ADMINISTRACION Y FINANZAS

UNIVERSIDAD TECNOLÓGICA DE BAHÍA DE BANDERAS (a)							
Informe Analítico de la Deuda Pública y Otros Pasivos - LDF							
Del 1 de Enero al 31 de Diciembre de 2022 (b)							
(PESOS)							
Denominación de la Deuda Pública y Otros Pasivos (c)	Saldo al 31 de diciembre de 2021 (d)	Disposiciones del Periodo (e)	Amortizaciones del Periodo (f)	Revaluaciones, Reclasificaciones y Otros Ajustes (g)	Saldo Final del Periodo (h) h=d+e-f+g	Pago de Intereses del Periodo (i)	Pago de Comisiones y demás costos asociados durante el Periodo (j)
1. Deuda Pública (1=A+B)	0.00	0.00	0.00	0.00	0.00	0.00	0.00
A. Corto Plazo (A=a1+a2+a3)	0.00	0.00	0.00	0.00	0.00	0.00	0.00
a1) Instituciones de Crédito	0.00	0.00	0.00	0.00	0.00	0.00	0.00
a2) Títulos y Valores	0.00	0.00	0.00	0.00	0.00	0.00	0.00
a3) Arrendamientos Financieros	0.00	0.00	0.00	0.00	0.00	0.00	0.00
B. Largo Plazo (B=b1+b2+b3)	0.00	0.00	0.00	0.00	0.00	0.00	0.00
b1) Instituciones de Crédito	0.00	0.00	0.00	0.00	0.00	0.00	0.00
b2) Títulos y Valores	0.00	0.00	0.00	0.00	0.00	0.00	0.00
b3) Arrendamientos Financieros	0.00	0.00	0.00	0.00	0.00	0.00	0.00
2. Otros Pasivos	5333600.33	0.00	0.00	0.00	5919831.64	0.00	0.00
3. Total de la Deuda Pública y Otros Pasivos	5333600.33	0.00	0.00	0.00	5919831.64	0.00	0.00
4. Deuda Contingente 1 (Informativo)	0.00	0.00	0.00	0.00	0.00	0.00	0.00
A. Deuda Contingente 1	0.00	0.00	0.00	0.00	0.00	0.00	0.00
B. Deuda Contingente 2	0.00	0.00	0.00	0.00	0.00	0.00	0.00
C. Deuda Contingente XX	0.00	0.00	0.00	0.00	0.00	0.00	0.00
5. Valor de Instrumentos Bono Cupón Cero 2 (Informativo)	0.00	0.00	0.00	0.00	0.00	0.00	0.00
A. Instrumento Bono Cupón Cero 1	0.00	0.00	0.00	0.00	0.00	0.00	0.00
B. Instrumento Bono Cupón Cero 2	0.00	0.00	0.00	0.00	0.00	0.00	0.00
C. Instrumento Bono Cupón Cero XX	0.00	0.00	0.00	0.00	0.00	0.00	0.00

1. Se refiere a cualquier Financiamiento sin fuente o garantía de pago definida, que sea asumida de manera solidaria o subsidiaria por las Entidades Federativas con sus Municipios, organismos descentralizados y empresas de participación estatal mayoritaria y fideicomisos, locales o municipales, y por los Municipios con sus respectivos organismos descentralizados y empresas de participación municipal mayoritaria.
2. Se refiere al valor del Bono Cupón Cero que respalda el pago de los créditos asociados al mismo (Activo).

Obligaciones a Corto Plazo (k)	Monto Contratado (l)	Plazo Pactado (m)	Tasa de Interés (n)	Comisiones y Costos Relacionados (o)	Tasa Efectiva (p)
6. Obligaciones a Corto Plazo (Informativo)	0.00	0.00	0.00	0.00	0.00
A. Crédito 1	0.00	0.00	0.00	0.00	0.00
B. Crédito 2	0.00	0.00	0.00	0.00	0.00
C. Crédito XX	0.00	0.00	0.00	0.00	0.00

5

H

UNIVERSIDAD TECNOLÓGICA DE BAHÍA DE BANDERAS (a)										
Informe Analítico de Obligaciones Diferentes de Financiamientos – LDF										
Del 1 de Enero al 31 de Diciembre de 2022 (b)										
(PESOS)										
Denominación de las Obligaciones Diferentes de Financiamiento	Fecha del Contrato	Fecha de inicio de operación del proyecto	Fecha de vencimiento	Monto de la Inversión pactado	Plazo pactado	Monto promedio mensual del pago de la contraprestación	Monto promedio mensual del pago de la contraprestación correspondiente al pago de inversión	Monto pagado de la inversión al 31 de Diciembre de 2022	Monto pagado de la inversión actualizado al 31 de Diciembre de 2022	Saldo pendiente por pagar de la inversión al 31 de Diciembre de 2022
(c)	(d)	(e)	(f)	(g)	(h)	(i)	(j)	(k)	(l)	(m = g - l)
A. Asociaciones Público Privadas (APP's) (A=a+b+c+d)	0.00	0.00	0.00	0.00	0.00	0.00	0.00	0.00	0.00	0.00
a) APP 1	0.00	0.00	0.00	0.00	0.00	0.00	0.00	0.00	0.00	0.00
b) APP 2	0.00	0.00	0.00	0.00	0.00	0.00	0.00	0.00	0.00	0.00
c) APP 3	0.00	0.00	0.00	0.00	0.00	0.00	0.00	0.00	0.00	0.00
d) APP XX	0.00	0.00	0.00	0.00	0.00	0.00	0.00	0.00	0.00	0.00
B. Otros Instrumentos (B=a+b+c+d)	0.00	0.00	0.00	0.00	0.00	0.00	0.00	0.00	0.00	0.00
a) Otro Instrumento 1	0.00	0.00	0.00	0.00	0.00	0.00	0.00	0.00	0.00	0.00
b) Otro Instrumento 2	0.00	0.00	0.00	0.00	0.00	0.00	0.00	0.00	0.00	0.00
c) Otro Instrumento 3	0.00	0.00	0.00	0.00	0.00	0.00	0.00	0.00	0.00	0.00
d) Otro Instrumento XX	0.00	0.00	0.00	0.00	0.00	0.00	0.00	0.00	0.00	0.00
C. Total de Obligaciones Diferentes de Financiamiento (C=A+B)	0.00	0.00	0.00	0.00	0.00	0.00	0.00	0.00	0.00	0.00

MTRA. CARMINA YADIRA REGALADO MARDUEÑO
RECTORA



LIC. SILVIA YAMMET ÁVILA LICONA
DIRECTORA DE ADMINISTRACION Y FINANZAS



GOBIERNO DEL ESTADO DE YUCATÁN
UNIVERSIDAD TECNOLÓGICA
DE BAHÍA DE BANDERAS
DIRECCIÓN
DE ADMINISTRACION
Y FINANZAS

UNIVERSIDAD TECNOLÓGICA DE BAHÍA DE BANDERAS (a)
Balance Presupuestario - LDF
Del 1 de Enero al 31 de Diciembre de 2022 (b)
(PESOS)

Concepto (c)	Estimado/ Aprobado (d)	Devengado	Recaudado/ Pagado
A. Ingresos Totales (A = A1+A2+A3)	70016820.52	92625566.04	92625566.04
A1. Ingresos de Libre Disposición	39066908.52	44346780.66	44346780.66
A2. Transferencias Federales Etiquetadas	30949912.00	48278785.38	48278785.38
A3. Financiamiento Neto	0.00	0.00	0.00
B. Egresos Presupuestarios¹ (B = B1+B2)	69691640.62	87162517.64	84162815.50
B1. Gasto No Etiquetado (sin incluir Amortización de la Deuda Pública)	38931908.62	35753077.25	33766512.20
B2. Gasto Etiquetado (sin incluir Amortización de la Deuda Pública)	30759732.00	51409440.39	50396303.30
C. Remanentes del Ejercicio Anterior (C = C1 + C2)	0.00	8790081.48	8790081.48
C1. Remanentes de Ingresos de Libre Disposición aplicados en el periodo	0.00	0.00	0.00
C2. Remanentes de Transferencias Federales Etiquetadas aplicados en el periodo	0.00	8790081.48	8790081.48
I. Balance Presupuestario (I = A - B + C)	325179.90	14253129.88	17252832.02
II. Balance Presupuestario sin Financiamiento Neto (II = I - A3)	325179.90	14253129.88	17252832.02
III. Balance Presupuestario sin Financiamiento Neto y sin Remanentes del Ejercicio Anterior (III= II - C)	325179.90	5463048.40	8462750.54

Concepto	Aprobado	Devengado	Pagado
E. Intereses, Comisiones y Gastos de la Deuda (E = E1+E2)	0.00	0.00	0.00
E1. Intereses, Comisiones y Gastos de la Deuda con Gasto No Etiquetado	0.00	0.00	0.00
E2. Intereses, Comisiones y Gastos de la Deuda con Gasto Etiquetado	0.00	0.00	0.00
IV. Balance Primario (IV = III + E)	325179.90	5463048.40	8462750.54

Concepto	Estimado/ Aprobado	Devengado	Recaudado/ Pagado
F. Financiamiento (F = F1 + F2)	0.00	0.00	0.00
F1. Financiamiento con Fuente de Pago de Ingresos de Libre Disposición	0.00	0.00	0.00
F2. Financiamiento con Fuente de Pago de Transferencias Federales Etiquetadas	0.00	0.00	0.00
G. Amortización de la Deuda (G = G1 + G2)	0.00	0.00	0.00
G1. Amortización de la Deuda Pública con Gasto No Etiquetado	0.00	0.00	0.00
G2. Amortización de la Deuda Pública con Gasto Etiquetado	0.00	0.00	0.00
A3. Financiamiento Neto (A3 = F - G)	0.00	0.00	0.00

Concepto	Estimado/ Aprobado	Devengado	Recaudado/ Pagado
A1. Ingresos de Libre Disposición	39066908.52	44346780.66	44346780.66
A3.1 Financiamiento Neto con Fuente de Pago de Ingresos de Libre Disposición (A3.1 = F1 - G1)	0.00	0.00	0.00
F1. Financiamiento con Fuente de Pago de Ingresos de Libre Disposición	0.00	0.00	0.00
G1. Amortización de la Deuda Pública con Gasto No Etiquetado	0.00	0.00	0.00
B1. Gasto No Etiquetado (sin incluir Amortización de la Deuda Pública)	38931908.62	35753077.25	33766512.20
C1. Remanentes de Ingresos de Libre Disposición aplicados en el periodo		0.00	0.00
V. Balance Presupuestario de Recursos Disponibles (V = A1 + A3.1 - B1 + C1)	134999.90	8593703.41	10580268.46
VI. Balance Presupuestario de Recursos Disponibles sin Financiamiento Neto (VI = V - A3.1)	134999.90	8593703.41	10580268.46

M
S

Concepto	Estimado/ Aprobado	Devengado	Recaudado/ Pagado
A2. Transferencias Federales Etiquetadas	30949912.00	48278785.38	48278785.38
A3.2 Financiamiento Neto con Fuente de Pago de Transferencias Federales Etiquetadas (A3.2 = F2 - G2)	0.00	0.00	0.00
F2. Financiamiento con Fuente de Pago de Transferencias Federales Etiquetadas	0.00	0.00	0.00
G2. Amortización de la Deuda Pública con Gasto Etiquetado	0.00	0.00	0.00
B2. Gasto Etiquetado (sin incluir Amortización de la Deuda Pública)	30759732.00	51409440.39	50396303.30
C2. Remanentes de Transferencias Federales Etiquetadas aplicados en el periodo		8790081.48	8790081.48
VII. Balance Presupuestario de Recursos Etiquetados (VII = A2 + A3.2 - B2 + C2)	190180.00	5659426.47	6672563.56
VIII. Balance Presupuestario de Recursos Etiquetados sin Financiamiento Neto (VIII = VII - A3.2)	190180.00	5659426.47	6672563.56

MTRA. CARMINA YADIRA REGALADO MARDUEÑO
RECTORA



GOBIERNO DE
UNIVERSIDAD
DE BAJA CALIFORNIA
DIRECCION
DE ADMINISTRACION
Y FINANZAS

LIC. SILVIA YAMILET AVILA LICONA
DIRECTORA DE ADMINISTRACION Y FINANZAS

UNIVERSIDAD TECNOLÓGICA DE BAHÍA DE BANDERAS (a)
Estado Análítico de Ingresos Detallado - LDF
Del 1 de Enero al 31 de Diciembre de 2022 (b)
(PESOS)

Concepto (c)	Ingreso					Diferencia (e)
	Estimado (d)	Ampliaciones/ (Reducciones)	Modificado	Devengado	Recaudado	
Ingresos de Libre Disposición						
A. Impuestos	0.00	0.00	0.00	0.00	0.00	0.00
B. Cuotas y Aportaciones de Seguridad Social	0.00	0.00	0.00	0.00	0.00	0.00
C. Contribuciones de Mejoras	0.00	0.00	0.00	0.00	0.00	0.00
D. Derechos	0.00	0.00	0.00	0.00	0.00	0.00
E. Productos	0.00	0.00	0.00	0.00	0.00	0.00
F. Aprovechamientos	0.00	0.00	0.00	0.00	0.00	0.00
G. Ingresos por Ventas de Bienes y Prestaciones	8410248.00	0.00	8410248.00	11498875.94	11498875.94	3088627.94
H. Participaciones (H=h1+h2+h3+h4+h5+h6+h7+h8+h9+h10+h11)	0.00	0.00	0.00	0.00	0.00	0.00
h1) Fondo General de Participaciones	0.00	0.00	0.00	0.00	0.00	0.00
h2) Fondo de Fomento Municipal	0.00	0.00	0.00	0.00	0.00	0.00
h3) Fondo de Fiscalización y Recaudación	0.00	0.00	0.00	0.00	0.00	0.00
h4) Fondo de Compensación	0.00	0.00	0.00	0.00	0.00	0.00
h5) Fondo de Extracción de Hidrocarburos	0.00	0.00	0.00	0.00	0.00	0.00
h6) Impuesto Especial Sobre Producción y Servicios	0.00	0.00	0.00	0.00	0.00	0.00
h7) 0.136% de la Recaudación Federal Participable	0.00	0.00	0.00	0.00	0.00	0.00
h8) 3.17% Sobre Extracción de Petróleo	0.00	0.00	0.00	0.00	0.00	0.00
h9) Gasolinas y Diésel	0.00	0.00	0.00	0.00	0.00	0.00
h10) Fondo del Impuesto Sobre la Renta	0.00	0.00	0.00	0.00	0.00	0.00
h11) Fondo de Estabilización de los Ingresos de las Entidades Federativas	0.00	0.00	0.00	0.00	0.00	0.00
I. Incentivos Derivados de la Colaboración Fiscal (I=i1+i2+i3+i4+i5)	0.00	0.00	0.00	0.00	0.00	0.00
i1) Tenencia o Uso de Vehículos	0.00	0.00	0.00	0.00	0.00	0.00
i2) Fondo de Compensación ISAN	0.00	0.00	0.00	0.00	0.00	0.00
i3) Impuesto Sobre Automóviles Nuevos	0.00	0.00	0.00	0.00	0.00	0.00
i4) Fondo de Compensación de Repesos-Intermedios	0.00	0.00	0.00	0.00	0.00	0.00
i5) Otros Incentivos Económicos	0.00	0.00	0.00	0.00	0.00	0.00
J. Transferencias y Asignaciones	30656660.52	0.00	30656660.52	32847904.72	32847904.72	2191244.20
K. Convenios	0.00	0.00	0.00	0.00	0.00	0.00
k1) Otros Convenios y Subsidios	0.00	0.00	0.00	0.00	0.00	0.00
L. Otros Ingresos de Libre Disposición (L=l1+l2)	0.00	0.00	0.00	0.00	0.00	0.00
l1) Participaciones en Ingresos Locales	0.00	0.00	0.00	0.00	0.00	0.00
l2) Otros Ingresos de Libre Disposición	0.00	0.00	0.00	0.00	0.00	0.00
I. Total de Ingresos de Libre Disposición (I=A+B+C+D+E+F+G+H+I+J+K+L)	39066908.52	0.00	39066908.52	44346780.66	44346780.66	5279872.14
Ingresos Excedentes de Ingresos de Libre Disposición	0.00	0.00	0.00	0.00	0.00	0.00
Transferencias Federales Etiquetadas						
A. Aportaciones (A=a1+a2+a3+a4+a5+a6+a7)	0.00	0.00	0.00	0.00	0.00	0.00
a1) Fondo de Aportaciones para la Nómina Educativa y Gasto Operativo	0.00	0.00	0.00	0.00	0.00	0.00
a2) Fondo de Aportaciones para los Servicios de Salud	0.00	0.00	0.00	0.00	0.00	0.00
a3) Fondo de Aportaciones para la Infraestructura Social	0.00	0.00	0.00	0.00	0.00	0.00
a4) Fondo de Aportaciones para el Fortalecimiento de los Municipios y de las Demarcaciones Territoriales del Distrito Federal	0.00	0.00	0.00	0.00	0.00	0.00
a5) Fondo de Aportaciones Múltiples	0.00	0.00	0.00	0.00	0.00	0.00
a6) Fondo de Aportaciones para la Educación Tecnológica y de Adultos	0.00	0.00	0.00	0.00	0.00	0.00
a7) Fondo de Aportaciones para la Seguridad Pública de los Estados y del Distrito Federal	0.00	0.00	0.00	0.00	0.00	0.00
a8) Fondo de Aportaciones para el Fortalecimiento de las Entidades Federativas	0.00	0.00	0.00	0.00	0.00	0.00
B. Convenios (B=b1+b2+b3+b4)	0.00	0.00	0.00	0.00	0.00	0.00
b1) Convenios de Protección Social en Salud	0.00	0.00	0.00	0.00	0.00	0.00
b2) Convenios de Descentralización	0.00	0.00	0.00	0.00	0.00	0.00
b3) Convenios de Reasignación	0.00	0.00	0.00	0.00	0.00	0.00
b4) Otros Convenios y Subsidios	0.00	0.00	0.00	0.00	0.00	0.00

M
S

UNIVERSIDAD TECNOLÓGICA DE BAHÍA DE BANDERAS (a)
Estado Análítico de Ingresos Detallado - LDF
Del 1 de Enero al 31 de Diciembre de 2022 (b)
(PESOS)

Concepto (c)	Ingreso					Diferencia (e)
	Estimado (d)	Ampliaciones/ (Reducciones)	Modificado	Devengado	Recaudado	
C. Fondos Distintos de Aportaciones (C=c1+c2)	0.00	0.00	0.00	0.00	0.00	0.00
c1) Fondo para Entidades Federativas y Municipios Productores de Hidrocarburos	0.00	0.00	0.00	0.00	0.00	0.00
c2) Fondo Minero	0.00	0.00	0.00	0.00	0.00	0.00
D. Transferencias, Asignaciones, Subsidios y Subvenciones,	30949912.00	7958317.01	38908229.01	48278785.38	48278785.38	17328873.38
y Pensiones y Jubilaciones						
E. Otras Transferencias Federales Etiquetada	0.00	0.00	0.00	0.00	0.00	0.00
II. Total de Transferencias Federales Etiquetadas (II = A + B + C + D + E)	30949912.00	7958317.01	38908229.01	48278785.38	48278785.38	17328873.38
III. Ingresos Derivados de Financiamientos (III = A)	0.00	0.00	0.00	0.00	0.00	0.00
A. Ingresos Derivados de Financiamientos	0.00	0.00	0.00	0.00	0.00	0.00
IV. Total de Ingresos (IV = I + II + III)	70016820.52	7958317.01	77975137.53	92625566.04	92625566.04	22608745.52
Datos Informativos						
1. Ingresos Derivados de Financiamientos con Fuente de Pago de Ingresos de Libre Disposición	0.00	0.00	0.00	0.00	0.00	0.00
2. Ingresos Derivados de Financiamientos con Fuente de Pago de Transferencias Federales Etiquetadas	0.00	0.00	0.00	0.00	0.00	0.00
3. Ingresos Derivados de Financiamientos (3 = 1 + 2)	0.00	0.00	0.00	0.00	0.00	0.00

MTRA. CARMINA YADIRA REGALADO MARDUENO
 RECTORA



LIC. SILVIA YAMILET AVILA LICONA
 DIRECTORA DE ADMINISTRACION Y FINANZAS

GOBIERNO
 UNIVERSIDAD
 DE BAHÍA DE BANDERAS
 DIR. DE ADMINISTRACION
 Y FINANZAS

UNIVERSIDAD TECNOLÓGICA DE BAHÍA DE BANDERAS (a)
Estado Analítico del Ejercicio del Presupuesto de Egresos Detallado - LDF
Clasificación por Objeto del Gasto (Capítulo y Concepto)
Del 1 de Enero al 31 de Diciembre de 2022 (b)
(PESOS)

Concepto (c)	Egresos					Subejercicio (e)
	Aprobado (d)	Ampliaciones/ (Reducciones)	Modificado	Devengado	Pagado	
II. Gasto Etiquetado (II=A+B+C+D+E+F+G+H+I)	30759732.00	25658822.61	56418554.61	51409440.39	50396303.30	5009114.22
A. Servicios Personales (A=a1+a2+a3+a4+a5+a6+a7)	30389541.00	1811547.96	32201088.96	31402231.03	30389093.94	798857.93
a1) Remuneraciones al Personal de Carácter Permanente	15629139.92	(910415.67)	14718724.25	14680189.70	14680189.70	38534.55
a2) Remuneraciones al Personal de Carácter Transitorio	6341037.49	(443369.51)	5897667.98	5897667.98	5897667.98	0.00
a3) Remuneraciones Adicionales y Especiales	3076579.01	1254290.29	4330869.30	4053841.20	4053841.20	277028.10
a4) Seguridad Social	3767532.19	1567957.84	5335490.03	5093055.25	4079918.16	242434.78
a5) Otras Prestaciones Sociales y Económicas	1575252.39	343085.01	1918337.40	1677476.90	1677476.90	240860.50
a6) Previsiones	0.00	0.00	0.00	0.00	0.00	0.00
a7) Pago de Estímulos a Servidores Públicos	0.00	0.00	0.00	0.00	0.00	0.00
B. Materiales y Suministros (B=b1+b2+b3+b4+b5+b6+b7+b8+b9)	0.00	0.00	0.00	0.00	0.00	0.00
b1) Materiales de Administración, Emisión de Documentos y Art	0.00	0.00	0.00	0.00	0.00	0.00
b2) Alimentos y Utensilios	0.00	0.00	0.00	0.00	0.00	0.00
b3) Materias Primas y Materiales de Producción y Comercializad	0.00	0.00	0.00	0.00	0.00	0.00
b4) Materiales y Artículos de Construcción y de Reparación	0.00	0.00	0.00	0.00	0.00	0.00
b5) Productos Químicos, Farmacéuticos y de Laboratorio	0.00	0.00	0.00	0.00	0.00	0.00
b6) Combustibles, Lubricantes y Aditivos	0.00	0.00	0.00	0.00	0.00	0.00
b7) Vestuario, Blancos, Prendas de Protección y Artículos Depo	0.00	0.00	0.00	0.00	0.00	0.00
b8) Materiales y Suministros Para Seguridad	0.00	0.00	0.00	0.00	0.00	0.00
b9) Herramientas, Refacciones y Accesorios Menores	0.00	0.00	0.00	0.00	0.00	0.00
C. Servicios Generales (C=c1+c2+c3+c4+c5+c6+c7+c8+c9)	370191.00	(310217.00)	59974.00	0.00	0.00	59974.00
c1) Servicios Básicos	370191.00	(310217.00)	59974.00	0.00	0.00	59974.00
c2) Servicios de Arrendamiento	0.00	0.00	0.00	0.00	0.00	0.00
c3) Servicios Profesionales, Científicos, Técnicos y Otros Servici	0.00	0.00	0.00	0.00	0.00	0.00
c4) Servicios Financieros, Bancarios y Comerciales	0.00	0.00	0.00	0.00	0.00	0.00
c5) Servicios de Instalación, Reparación, Mantenimiento y Cons	0.00	0.00	0.00	0.00	0.00	0.00
c6) Servicios de Comunicación Social y Publicidad	0.00	0.00	0.00	0.00	0.00	0.00
c7) Servicios de Traslado y Viáticos	0.00	0.00	0.00	0.00	0.00	0.00
c8) Servicios Oficiales	0.00	0.00	0.00	0.00	0.00	0.00
c9) Otros Servicios Generales	0.00	0.00	0.00	0.00	0.00	0.00
D. Transferencias, Asignaciones, Subsidios y Otras Ayudas (D=d1+d2+d3+d4+d5+d6+d7+d8+d9)	0.00	0.00	0.00	0.00	0.00	0.00
d1) Transferencias Internas y Asignaciones al Sector Público	0.00	0.00	0.00	0.00	0.00	0.00
d2) Transferencias al Resto del Sector Público	0.00	0.00	0.00	0.00	0.00	0.00
d3) Subsidios y Subvenciones	0.00	0.00	0.00	0.00	0.00	0.00
d4) Ayudas Sociales	0.00	0.00	0.00	0.00	0.00	0.00
d5) Pensiones y Jubilaciones	0.00	0.00	0.00	0.00	0.00	0.00
d6) Transferencias a Fideicomisos, Mandatos y Otros Análogos	0.00	0.00	0.00	0.00	0.00	0.00
d7) Transferencias a la Seguridad Social	0.00	0.00	0.00	0.00	0.00	0.00
d8) Donativos	0.00	0.00	0.00	0.00	0.00	0.00
d9) Transferencias al Exterior	0.00	0.00	0.00	0.00	0.00	0.00
E. Bienes Muebles, Inmuebles e Intangibles (E=e1+e2+e3+e4+e5+e6+e7+e8+e9)	0.00	10948397.96	10948397.96	9891449.87	9891449.87	1056948.09
e1) Mobiliario y Equipo de Administración	0.00	10858752.00	10858752.00	9801803.91	9801803.91	1056948.09
e2) Mobiliario y Equipo Educativo y Recreativo	0.00	0.00	0.00	0.00	0.00	0.00
e3) Equipo e Instrumental Médico y de Laboratorio	0.00	0.00	0.00	0.00	0.00	0.00
e4) Vehículos y Equipo de Transporte	0.00	0.00	0.00	0.00	0.00	0.00
e5) Equipo de Defensa y Seguridad	0.00	0.00	0.00	0.00	0.00	0.00
e6) Maquinaria, Otros Equipos y Herramientas	0.00	0.00	0.00	0.00	0.00	0.00
e7) Activos Biológicos	0.00	0.00	0.00	0.00	0.00	0.00
e8) Bienes Inmuebles	0.00	0.00	0.00	0.00	0.00	0.00
e9) Activos Intangibles	0.00	89645.96	89645.96	89645.96	89645.96	0.00
F. Inversión Pública (F=f1+f2+f3)	0.00	13209093.69	13209093.69	10115759.49	10115759.49	3093334.20
f1) Obra Pública en Bienes de Dominio Público	0.00	0.00	0.00	0.00	0.00	0.00
f2) Obra Pública en Bienes Propios	0.00	13209093.69	13209093.69	10115759.49	10115759.49	3093334.20
f3) Proyectos Productivos y Acciones de Fomento	0.00	0.00	0.00	0.00	0.00	0.00
G. Inversiones Financieras y Otras Provisiones (G=g1+g2+g3+g4+g5+g6+g7)	0.00	0.00	0.00	0.00	0.00	0.00
g1) Inversiones Para el Fomento de Actividades Productivas	0.00	0.00	0.00	0.00	0.00	0.00
g2) Acciones y Participaciones de Capital	0.00	0.00	0.00	0.00	0.00	0.00
g3) Compra de Títulos y Valores	0.00	0.00	0.00	0.00	0.00	0.00
g4) Concesión de Préstamos	0.00	0.00	0.00	0.00	0.00	0.00
g5) Inversiones en Fideicomisos, Mandatos y Otros Análogos	0.00	0.00	0.00	0.00	0.00	0.00
Fideicomiso de Desastres Naturales (Informativo)	0.00	0.00	0.00	0.00	0.00	0.00
g6) Otras Inversiones Financieras	0.00	0.00	0.00	0.00	0.00	0.00
g7) Provisiones para Contingencias y Otras Erogaciones Especi	0.00	0.00	0.00	0.00	0.00	0.00
H. Participaciones y Aportaciones (H=h1+h2+h3)	0.00	0.00	0.00	0.00	0.00	0.00
h1) Participaciones	0.00	0.00	0.00	0.00	0.00	0.00
h2) Aportaciones	0.00	0.00	0.00	0.00	0.00	0.00
h3) Convenios	0.00	0.00	0.00	0.00	0.00	0.00
I. Deuda Pública (I=i1+i2+i3+i4+i5+i6+i7)	0.00	0.00	0.00	0.00	0.00	0.00
i1) Amortización de la Deuda Pública	0.00	0.00	0.00	0.00	0.00	0.00
i2) Intereses de la Deuda Pública	0.00	0.00	0.00	0.00	0.00	0.00
i3) Comisiones de la Deuda Pública	0.00	0.00	0.00	0.00	0.00	0.00
i4) Gastos de la Deuda Pública	0.00	0.00	0.00	0.00	0.00	0.00
i5) Costo por Coberturas	0.00	0.00	0.00	0.00	0.00	0.00
i6) Apoyos Financieros	0.00	0.00	0.00	0.00	0.00	0.00
i7) Adeudos de Ejercicios Fiscales Anteriores (ADEFAS)	0.00	0.00	0.00	0.00	0.00	0.00
III. Total de Egresos (III = I + II)	69691640.00	32604707.45	102296348.07	87162517.64	84162815.50	15133830.43

MTRA. CARMINA YADIRA REGALADO MARDUENO
 RECTORA

LIC. SILVIA YAMILET ÁVILA LICONA
 DIRECTORA DE ADMINISTRACION Y FINANZAS

GOBIERNO DEL ESTADO DE BAHÍA DE BANDERAS
 UNIVERSIDAD TECNOLÓGICA DE BAHÍA DE BANDERAS
 DIRECCIÓN DE ADMINISTRACION Y FINANZAS

UNIVERSIDAD TECNOLÓGICA DE BAHÍA DE BANDERAS (a)
Estado Analítico del Ejercicio del Presupuesto de Egresos Detallado - LDF
Clasificación Administrativa
Del 1 de Enero al 31 de Diciembre de 2022 (b)
(PESOS)

Concepto (c)	Egresos					Subejercicio (e)
	Aprobado (d)	Ampliaciones/ (Reducciones)	Modificado	Devengado	Pagado	
I. Gasto No Etiquetado (I=A+B+C+D+E+F+G+H)	38931908.62	6945884.84	45877793.46	35753077.25	33766512.20	10124716.21
UNIVERSIDAD TECNOLÓGICA DE BAHÍA	38931908.62	6945884.84	45877793.46	35753077.25	33766512.20	10124716.21
						0.00
						0.00
						0.00
						0.00
						0.00
						0.00
II. Gasto Etiquetado (II=A+B+C+D+E+F+G+H)	30759732.00	25658822.61	56418554.61	51409440.39	50396303.30	5009114.22
UNIVERSIDAD TECNOLÓGICA DE BAHÍA DE BANDERAS	30759732.00	25658822.61	56418554.61	51409440.39	50396303.30	5009114.22
						0.00
						0.00
						0.00
						0.00
						0.00
						0.00
						0.00
III. Total de Egresos (III = I + II)	69691640.62	32604707.45	102296348.07	87162517.64	84162815.50	15133830.43

MTRA. CARMINA YADIRA REGALADO MARDUENO
 RECTORA

GOBIERNO
 UNIVERSITARIO
 DE BAHÍA DE BANDERAS
 DIRECCIÓN
 DE ADMINISTRACIÓN
 Y FINANZAS

LIC. SILVIA YAMILET AVILA LICONA
 DIRECTORA DE ADMINISTRACION Y FINANZAS



(Handwritten signature)

UNIVERSIDAD TECNOLÓGICA DE BAHÍA DE BANDERAS (a)
Estado Analítico del Ejercicio del Presupuesto de Egresos Detallado - LDF
Clasificación Funcional (Finalidad y Función)
Del 1 de Enero al 31 de Diciembre de 2022 (b)
(PESOS)

Concepto (c)	Egresos					Subejercicio (e)
	Aprobado (d)	Ampliaciones/ (Reducciones)	Modificado	Devengado	Pagado	
I. Gasto No Etiquetado (I=A+B+C+D)	38931908.62	6945884.84	45877793.46	35753077.25	33766512.20	10124716.21
A. Gobierno (A=a1+a2+a3+a4+a5+a6+a7+a8)	0.00	0.00	0.00	0.00	0.00	0.00
a1) Legislación	0.00	0.00	0.00	0.00	0.00	0.00
a2) Justicia	0.00	0.00	0.00	0.00	0.00	0.00
a3) Coordinación de la Política de Gobierno	0.00	0.00	0.00	0.00	0.00	0.00
a4) Relaciones Exteriores	0.00	0.00	0.00	0.00	0.00	0.00
a5) Asuntos Financieros y Hacendarios	0.00	0.00	0.00	0.00	0.00	0.00
a6) Seguridad Nacional	0.00	0.00	0.00	0.00	0.00	0.00
a7) Asuntos de Orden Público y de Seguridad Interior	0.00	0.00	0.00	0.00	0.00	0.00
a8) Otros Servicios Generales	0.00	0.00	0.00	0.00	0.00	0.00
B. Desarrollo Social (B=b1+b2+b3+b4+b5+b6+b7)	38931908.62	6945884.84	45877793.46	35753077.25	33766512.20	10124716.21
b1) Protección Ambiental	0.00	0.00	0.00	0.00	0.00	0.00
b2) Vivienda y Servicios a la Comunidad	0.00	0.00	0.00	0.00	0.00	0.00
b3) Salud	0.00	0.00	0.00	0.00	0.00	0.00
b4) Recreación, Cultura y Otras Manifestaciones Sociales	0.00	0.00	0.00	0.00	0.00	0.00
b5) Educación	38931908.62	6945884.84	45877793.46	35753077.25	33766512.20	10124716.21
b6) Protección Social	0.00	0.00	0.00	0.00	0.00	0.00
b7) Otros Asuntos Sociales	0.00	0.00	0.00	0.00	0.00	0.00
C. Desarrollo Económico (C=c1+c2+c3+c4+c5+c6+c7+c8+c9)	0.00	0.00	0.00	0.00	0.00	0.00
c1) Asuntos Económicos, Comerciales y Laborales en General	0.00	0.00	0.00	0.00	0.00	0.00
c2) Agropecuaria, Silvicultura, Pesca y Caza	0.00	0.00	0.00	0.00	0.00	0.00
c3) Combustibles y Energía	0.00	0.00	0.00	0.00	0.00	0.00
c4) Minería, Manufacturas y Construcción	0.00	0.00	0.00	0.00	0.00	0.00
c5) Transporte	0.00	0.00	0.00	0.00	0.00	0.00
c6) Comunicaciones	0.00	0.00	0.00	0.00	0.00	0.00
c7) Turismo	0.00	0.00	0.00	0.00	0.00	0.00
c8) Ciencia, Tecnología e Innovación	0.00	0.00	0.00	0.00	0.00	0.00
c9) Otras Industrias y Otros Asuntos Económicos	0.00	0.00	0.00	0.00	0.00	0.00
D. Otras No Clasificadas en Funciones Anteriores (D=d1+d2+d3+d4)	0.00	0.00	0.00	0.00	0.00	0.00
d1) Transacciones de la Deuda Pública / Costo Financiero de la Deuda	0.00	0.00	0.00	0.00	0.00	0.00
d2) Transferencias, Participaciones y Aportaciones Entre Diferentes Niveles y Ordenes de Gobierno	0.00	0.00	0.00	0.00	0.00	0.00
d3) Saneamiento del Sistema Financiero	0.00	0.00	0.00	0.00	0.00	0.00
d4) Adeudos de Ejercicios Fiscales Anteriores	0.00	0.00	0.00	0.00	0.00	0.00
II. Gasto Etiquetado (II=A+B+C+D)	30759732.00	25658822.61	56418554.61	51409440.39	50396303.30	5009114.22
A. Gobierno (A=a1+a2+a3+a4+a5+a6+a7+a8)	0.00	0.00	0.00	0.00	0.00	0.00
a1) Legislación	0.00	0.00	0.00	0.00	0.00	0.00
a2) Justicia	0.00	0.00	0.00	0.00	0.00	0.00
a3) Coordinación de la Política de Gobierno	0.00	0.00	0.00	0.00	0.00	0.00
a4) Relaciones Exteriores	0.00	0.00	0.00	0.00	0.00	0.00
a5) Asuntos Financieros y Hacendarios	0.00	0.00	0.00	0.00	0.00	0.00
a6) Seguridad Nacional	0.00	0.00	0.00	0.00	0.00	0.00
a7) Asuntos de Orden Público y de Seguridad Interior	0.00	0.00	0.00	0.00	0.00	0.00
a8) Otros Servicios Generales	0.00	0.00	0.00	0.00	0.00	0.00
B. Desarrollo Social (B=b1+b2+b3+b4+b5+b6+b7)	30759732.00	25658822.61	56418554.61	51409440.39	50396303.30	5009114.22
b1) Protección Ambiental	0.00	0.00	0.00	0.00	0.00	0.00
b2) Vivienda y Servicios a la Comunidad	0.00	0.00	0.00	0.00	0.00	0.00
b3) Salud	0.00	0.00	0.00	0.00	0.00	0.00
b4) Recreación, Cultura y Otras Manifestaciones Sociales	0.00	0.00	0.00	0.00	0.00	0.00
b5) Educación	30759732.00	25658822.61	56418554.61	51409440.39	50396303.30	5009114.22
b6) Protección Social	0.00	0.00	0.00	0.00	0.00	0.00
b7) Otros Asuntos Sociales	0.00	0.00	0.00	0.00	0.00	0.00
C. Desarrollo Económico (C=c1+c2+c3+c4+c5+c6+c7+c8+c9)	0.00	0.00	0.00	0.00	0.00	0.00
c1) Asuntos Económicos, Comerciales y Laborales en General	0.00	0.00	0.00	0.00	0.00	0.00
c2) Agropecuaria, Silvicultura, Pesca y Caza	0.00	0.00	0.00	0.00	0.00	0.00
c3) Combustibles y Energía	0.00	0.00	0.00	0.00	0.00	0.00
c4) Minería, Manufacturas y Construcción	0.00	0.00	0.00	0.00	0.00	0.00
c5) Transporte	0.00	0.00	0.00	0.00	0.00	0.00
c6) Comunicaciones	0.00	0.00	0.00	0.00	0.00	0.00
c7) Turismo	0.00	0.00	0.00	0.00	0.00	0.00
c8) Ciencia, Tecnología e Innovación	0.00	0.00	0.00	0.00	0.00	0.00
c9) Otras Industrias y Otros Asuntos Económicos	0.00	0.00	0.00	0.00	0.00	0.00

5
H

UNIVERSIDAD TECNOLÓGICA DE BAHÍA DE BANDERAS (a)
Estado Analítico del Ejercicio del Presupuesto de Egresos Detallado - LDF
Clasificación Funcional (Finalidad y Función)
Del 1 de Enero al 31 de Diciembre de 2022 (b)
(PESOS)

Concepto (c)	Egresos					Subejercicio (e)
	Aprobado (d)	Ampliaciones/ (Reducciones)	Modificado	Devengado	Pagado	
D. Otras No Clasificadas en Funciones Anteriores (D=d1+d2+d3+d4)	0.00	0.00	0.00	0.00	0.00	0.00
d1) Transacciones de la Deuda Publica / Costo Financiero de	0.00	0.00	0.00	0.00	0.00	0.00
d2) Transferencias, Participaciones y Aportaciones Entre Diferentes Niveles y Ordenes de Gobierno	0.00	0.00	0.00	0.00	0.00	0.00
d3) Saneamiento del Sistema Financiero	0.00	0.00	0.00	0.00	0.00	0.00
d4) Adeudos de Ejercicios Fiscales Anteriores	0.00	0.00	0.00	0.00	0.00	0.00
III. Total de Egresos (III = I + II)	69691640.62	32604707.45	102296348.07	87162517.64	84162815.50	15133830.43



MTRA. CARMINA YADIRA REGALADO MARDUEÑO
 RECTORA



LIC. SILVIA YAMILET AVILA LICONA
 DIRECTORA DE ADMINISTRACION Y FINANZAS

GOBIERNO
 UNIVER
 DE B.
 D.
 DE ADMINISTRACION
 Y FINANZAS

UNIVERSIDAD TECNOLÓGICA DE BAHÍA DE BANDERAS (a)
Estado Analítico del Ejercicio del Presupuesto de Egresos Detallado - LDF
Clasificación de Servicios Personales por Categoría
Del 1 de Enero al 31 de Diciembre de 2022 (b)
(PESOS)

Concepto (c)	Egresos					Subejercicio (e)
	Aprobado (d)	Ampliaciones/ (Reducciones)	Modificado	Devengado	Pagado	
I. Gasto No Etiquetado (I=A+B+C+D+E+F)	30,656,660.62	-1,347,981.16	29,308,679.46	20,565,722.17	20,547,889.33	8,742,957.29
A. Personal Administrativo y de Servicio Público	30,656,660.62	-1,347,981.16	29,308,679.46	20,565,722.17	20,547,889.33	8,742,957.29
B. Magisterio	0.00	0.00	0.00	0.00	0.00	0.00
C. Servicios de Salud (C=c1+c2)	0.00	0.00	0.00	0.00	0.00	0.00
c1) Personal Administrativo	0.00	0.00	0.00	0.00	0.00	0.00
c2) Personal Médico, Paramédico y afín	0.00	0.00	0.00	0.00	0.00	0.00
D. Seguridad Pública	0.00	0.00	0.00	0.00	0.00	0.00
E. Gastos asociados a la implementación de nuevas leyes federales o reformas a las mismas (E = e1 + e2)	0.00	0.00	0.00	0.00	0.00	0.00
e1) Nombre del Programa o Ley 1	0.00	0.00	0.00	0.00	0.00	0.00
e2) Nombre del Programa o Ley 2	0.00	0.00	0.00	0.00	0.00	0.00
F. Sentencias laborales definitivas	0.00	0.00	0.00	0.00	0.00	0.00
II. Gasto Etiquetado (II=A+B+C+D+E+F)	30,389,541.00	1,811,547.96	32,201,088.96	31,402,231.03	30,389,093.94	798,857.93
A. Personal Administrativo y de Servicio Público	30,389,541.00	1,811,547.96	32,201,088.96	31,402,321.03	30,389,093.94	798,857.93
B. Magisterio	0.00	0.00	0.00	0.00	0.00	0.00
C. Servicios de Salud (C=c1+c2)	0.00	0.00	0.00	0.00	0.00	0.00
c1) Personal Administrativo	0.00	0.00	0.00	0.00	0.00	0.00
c2) Personal Médico, Paramédico y afín	0.00	0.00	0.00	0.00	0.00	0.00
D. Seguridad Pública	0.00	0.00	0.00	0.00	0.00	0.00
E. Gastos asociados a la implementación de nuevas leyes federales o reformas a las mismas (E = e1 + e2)	0.00	0.00	0.00	0.00	0.00	0.00
e1) Nombre del Programa o Ley 1	0.00	0.00	0.00	0.00	0.00	0.00
e2) Nombre del Programa o Ley 2	0.00	0.00	0.00	0.00	0.00	0.00
F. Sentencias laborales definitivas	0.00	0.00	0.00	0.00	0.00	0.00
III. Total del Gasto en Servicios Personales (III = I + II)	61,046,201.62	463,566.80	61,509,768.42	51,967,953.20	50,936,983.27	9,541,815.22

MTRA. CARMINA YADIRA REGALADO MARDUENO
 RECTORA



LIC. SILVIA YAMILET AVILA LICONA
 DIRECTORA DE ADMINISTRACION Y FINANZAS

GOBIERNO
 UNIVERSITARIO
 DE BAJA CALIFORNIA
 DIRECCION DE ADMINISTRACION
 Y FINANZAS

Universidad Tecnológica de Bahía de Banderas (a)
Guía de Cumplimiento de la Ley de Disciplina Financiera de las Entidades Federativas y Municipios
Del 1 de enero al 31 de diciembre de 2022 (b)

Indicadores de Observancia (c)	Implementación		Resultado		Fundamento (h)	Comentarios (i)
	SI	NO	Monto o valor (f)	Unidad (pesos/porcentaje) (g)		
	Mecanismo de Verificación (d)	Fecha estimada de cumplimiento (e)				
INDICADORES PRESUPUESTARIOS						
A. INDICADORES CUANTITATIVOS						
1 Balance Presupuestario Sostenible (j)						
a. Propuesto	SI	Iniciativa de Ley de Ingresos y Proyecto de Presupuesto de Egresos		325,179.90	pesos	Art. 6 y 19 de la LDF
b. Estimada/Aprobado	SI	Ley de Ingresos y Presupuesto de Egresos		325,179.90	pesos	Art. 6 y 19 de la LDF
c. Devengado	SI	Cuenta Pública / Formato 4 LDF		54,663,048.40	pesos	Art. 6 y 19 de la LDF
2 Balance Presupuestario de Recursos Disponibles Sostenible (k)						
a. Propuesto	SI	Iniciativa de Ley de Ingresos y Proyecto de Presupuesto de Egresos		134,999.90	pesos	Art. 6 y 19 de la LDF
b. Estimada/Aprobado	SI	Ley de Ingresos y Presupuesto de Egresos		134,999.90	pesos	Art. 6 y 19 de la LDF
c. Devengado	SI	Cuenta Pública / Formato 4 LDF		8,593,703.41	pesos	Art. 6 y 19 de la LDF
3 Financiamiento Neto dentro del Techo de Financiamiento Neto (l)						
a. Propuesto	N.A.	Iniciativa de Ley de Ingresos		N.A.	pesos	Art. 6, 19 y 46 de la LDF
b. Estimada	N.A.	Ley de Ingresos		N.A.	pesos	Art. 6, 19 y 46 de la LDF
c. Devengado	N.A.	Cuenta Pública / Formato 4 LDF		N.A.	pesos	Art. 6, 19 y 46 de la LDF
4 Recursos destinados a la atención de desastres naturales						
a. Asignación el fideicomiso para desastres naturales (m)						
a.1 Aprobado	N.A.	Reporte Trím. Formato 6 a)		N.A.	pesos	Art. 9 de la LDF
a.2 Pagado	N.A.	Cuenta Pública / Formato 6 a)		N.A.	pesos	Art. 9 de la LDF
b. Aportación promedio realizada por la Entidad Federativa durante los 5 ejercicios previos, para infraestructura dañada por desastres naturales (n)	N.A.	Autorizaciones de recursos aprobados por el FONDEN		N.A.	pesos	Art. 9 de la LDF
c. Saldo del fideicomiso para desastres naturales (o)	N.A.	Cuenta Pública / Auxiliar de Cuentas		N.A.	pesos	Art. 9 de la LDF
d. Costo promedio de los últimos 5 ejercicios de la reconstrucción de infraestructura dañada por desastres naturales (p)	N.A.	Autorizaciones de recursos aprobados por el FONDEN		N.A.	pesos	Art. 9 de la LDF
5 Techo para servicios personales (q)						
a. Asignación en el Presupuesto de Egresos	SI	Reporte Trím. Formato 6 d)		61,046,201.62	pesos	Art. 10 y 21 de la LDF
b. Devengado	SI	Reporte Trím. Formato 6 d)		51,967,953.20	pesos	Art. 13 fracc. V y 21 de la LDF
6 Previsiones de gasto para compromisos de pago derivados de APPs (r)						
a. Asignación en el Presupuesto de Egresos	N.A.	Presupuesto de Egresos		N.A.	pesos	Art. 11 y 21 de la LDF
7 Techo de ADEFAS para el ejercicio fiscal (s)						
a. Propuesto	N.A.	Proyecto de Presupuesto de Egresos		N.A.	pesos	Art. 12 y 20 de la LDF
b. Aprobado	N.A.	Reporte Trím. Formato 6 a)		N.A.	pesos	Art. 12 y 20 de la LDF
c. Devengado	N.A.	Cuenta Pública / Formato 6 a)		N.A.	pesos	Art. 12 y 20 de la LDF
B. INDICADORES CUALITATIVOS						
1 Iniciativa de Ley de Ingresos y Proyecto de Presupuesto de Egresos						
a. Objetivos anuales, estrategias y metas para el ejercicio fiscal (t)	N.A.	Iniciativa de Ley de Ingresos y Proyecto de Presupuesto de Egresos				Art. 5 y 18 de la LDF
b. Proyecciones de ejercicios posteriores (u)	N.A.	Iniciativa de Ley de Ingresos y Proyecto de Presupuesto de Egresos / Formatos 7 a) y b)				Art. 5 y 18 de la LDF
c. Descripción de riesgos relevantes y propuestas de acción para enfrentarlos (v)	N.A.	Iniciativa de Ley de Ingresos y Proyecto de Presupuesto de Egresos				Art. 5 y 18 de la LDF
d. Resultados de ejercicios fiscales anteriores y el ejercicio fiscal en cuestión (w)	N.A.	Iniciativa de Ley de Ingresos y Proyecto de Presupuesto de Egresos / Formatos 7 c) y d)				Art. 5 y 18 de la LDF
e. Estudio actuarial de las pensiones de sus trabajadores (x)	N.A.	Proyecto de Presupuesto de Egresos / Formato 8				Art. 5 y 18 de la LDF
2 Balance Presupuestario de Recursos Disponibles, en caso de ser negativo						
a. Razones excepcionales que justifican el Balance Presupuestario de Recursos Disponibles negativo (y)	SI	Iniciativa de Ley de Ingresos o Proyecto de Presupuesto de Egresos				Art. 6 y 19 de la LDF
b. Fuente de recursos para cubrir el Balance Presupuestario de Recursos Disponibles negativo (z)	SI	Iniciativa de Ley de Ingresos o Proyecto de Presupuesto de Egresos				Art. 6 y 19 de la LDF
c. Número de ejercicios fiscales y acciones necesarias para cubrir el Balance Presupuestario de Recursos Disponibles negativo (aa)	N.A.	Iniciativa de Ley de Ingresos o Proyecto de Presupuesto de Egresos				Art. 6 y 19 de la LDF
d. Informes Trimestrales sobre el avance de las acciones para recuperar el Balance Presupuestario de Recursos Disponibles (bb)		Reporte Trím. y Cuenta Pública				Art. 6 y 19 de la LDF
3 Personales						
a. Remuneraciones de los servidores públicos (cc)	N.A.	Proyecto de Presupuesto				Art. 10 y 21 de la LDF
b. Previsiones salariales y económicas para cubrir incrementos salariales, creación de plazas y otros (dd)	N.A.	Proyecto de Presupuesto				Art. 10 y 21 de la LDF
INDICADORES DEL EJERCICIO PRESUPUESTARIO						
A. INDICADORES CUANTITATIVOS						

Universidad Tecnológica de Bahía de Banderas (a)
Guía de Cumplimiento de la Ley de Disciplina Financiera de las Entidades Federativas y Municipios
Del 1 de enero al 31 de diciembre de 2022 (b)

Indicadores de Observancia (c)	Implementación		Resultado		Fundamento (h)	Comentarios (i)
	SI	NO	Monto o valor (f)	Unidad (pesos/porcentaje) (g)		
	Mecanismo de Verificación (d)	Fecha estimada de cumplimiento (e)				
INDICADORES PRESUPUESTARIOS						
1 Ingresos Excedentes derivados de Ingresos de Libre Disposición						
a. Monto de Ingresos Excedentes derivados de ILD (es)	SI	Cuenta Pública / Formato 5		5,279,872.14	pesos	Art. 14 y 21 de la LDF
b. Monto de Ingresos Excedentes derivados de ILD destinados al fin del A.14, fracción I de la LDF (ff)	N.A.	Cuenta Pública		N.A.	pesos	Art. 14 y 21 de la LDF
c. Monto de Ingresos Excedentes derivados de ILD destinados al fin del A.14, fracción II, a) de la LDF (gg)	N.A.	Cuenta Pública		N.A.	pesos	Art. 14 y 21 de la LDF
d. Monto de Ingresos Excedentes derivados de ILD destinados al fin del A.14, fracción II, b) de la LDF (hh)	N.A.	Cuenta Pública		N.A.	pesos	Art. 14 y 21 de la LDF
e. Monto de Ingresos Excedentes derivados de ILD destinados al fin del artículo noveno transitorio de la LDF (i)	N.A.			N.A.	pesos	Art. Noveno Transitorio de la LDF
f. Monto de Ingresos Excedentes derivados de ILD destinados al fin señalado por el Artículo 14, párrafo segundo y en el artículo 21 y Noveno Transitorio de la LDF (j)	N.A.			N.A.	pesos	Art. 14 y 21 de la LDF
g. Monto de Ingresos Excedentes derivados de ILD en un nivel de endeudamiento sostenible de acuerdo al Sistema de Alertas hasta por el 5% de los recursos para cubrir el Gasto Corriente (kk)	N.A.			N.A.	pesos	Art. 14 y 21 de la LDF
B. INDICADORES CUALITATIVOS						
1 Análisis Costo-Beneficio para programas o proyectos de Inversión mayores a 10 millones de pesos	N.A.	Página de Internet de la Secretaría de Finanzas o Tesorería Municipal				Art. 13 frac. III y 21 de la LDF
2 Análisis de conveniencia y análisis de transferencia de riesgos de los proyectos APPs (kk)	N.A.	Página de Internet de la Secretaría de Finanzas o Tesorería Municipal				Art. 13 frac. III y 21 de la LDF
3 Identificación de población objetivo, destino y temporalidad de subsidios (ll)	N.A.	Página de Internet de la Secretaría de Finanzas o Tesorería Municipal				Art. 13 frac. VII y 21 de la LDF
INDICADORES DE DEUDA PÚBLICA						
A. INDICADORES CUANTITATIVOS						
1 Obligaciones a Corto Plazo						
a. Límite de Obligaciones a Corto Plazo (mm)	N.A.			N.A.	pesos	Art. 30 frac. I de la LDF
b. Obligaciones a Corto Plazo (nn)	N.A.			N.A.	pesos	Art. 30 frac. I de la LDF

MTRA. CARMINA YADIRA REGALADO MARDUENO
 RECTOR

LIC. SILVIA YAMILETAVILA LICONA
 DIRECTOR DE ADMINISTRACION Y FINANZAS



GOBIERNO DEL EDO. DE NAYARIT
 UNIVERSIDAD TECNOLÓGICA
 DE BAHÍA DE BANDERAS
 DIRECCION
 DE ADMINISTRACION
 Y FINANZAS