

**INSTITUTO ESTATAL
ELECTORAL DE
NAYARIT**

INSTITUTO ESTATAL ELECTORAL DE NAYARIT

El Instituto Estatal Electoral de Nayarit, es un organismo público local electoral, de carácter permanente, autónomo en su funcionamiento, independiente en sus decisiones, profesional en su desempeño, autoridad en la materia y dotado de personalidad jurídica y patrimonio propio; tiene como objetivos entre otros, participar en el ejercicio de la función electoral consistente en las actividades relativas a los procesos electorales de renovación de los poderes legislativo y ejecutivo, así como de los ayuntamientos de la entidad, vigilar en el ámbito electoral el cumplimiento de la Constitución Política de los Estados Unidos Mexicanos- Constitución Federal-, la Constitución Local y las leyes que se deriven de ambas, de conformidad con los artículos 41 base V apartado C y 116 base IV, inciso c) de la Constitución Federal; 135 Apartado C de la Constitución Local; 80, 81 fracción VIII y 82 de la Ley Electoral del Estado de Nayarit en relación con el artículo 1, 2, 98, 99 párrafo 1, 104 párrafo 1 inciso a) de la Ley General de Instituciones y Procedimientos Electorales.

De igual forma al ser la autoridad en la materia electoral, tiene en términos de lo dispuesto por el artículo 81 de la Ley Electoral del Estado de Nayarit, los siguientes fines:

- ✓ Contribuir al fortalecimiento y desarrollo de la vida democrática y la participación ciudadana;
- ✓ Preservar el fortalecimiento del régimen de partidos políticos;
- ✓ Asegurar a los ciudadanos el ejercicio de los derechos político electorales y vigilar el cumplimiento de sus obligaciones;
- ✓ Garantizar la celebración periódica y pacífica de las elecciones para renovar integrantes de los Poderes Legislativo y Ejecutivo del Estado y a los miembros de los Ayuntamientos;
- ✓ Velar por la autenticidad y efectividad del sufragio, y
- ✓ Llevar a cabo la promoción del voto y coadyuvar a la difusión de la educación cívica y la cultura democrática.

Este ente electoral está convencido de que la democracia se debe de concebir no solo como una estructura jurídica y un régimen político, sino como un sistema de vida fundado en una constante cultura de la población, en este tenor, el Instituto de forma periódica realiza diversas acciones y actividades entre los diferentes sectores de la población que permita dar a conocer las funciones y atribuciones con las que se cuenta, y con ello abonar, a un fortalecimiento de la democracia y por ende de la participación ciudadana.

Por lo anterior, una de las formas en las que contribuye el Instituto en el fortalecimiento y promoción de la cultura política- democrática, es a través de su Centro de Capacitación, en el cual se imparte la Maestría en Administración y Gestión Electoral, así como Diplomados que buscan llegar a la mayor parte de la población.



Sin duda que la difusión de los fines y atribuciones del Instituto, es una tarea en la que se debe de trabajar de forma constante, para que toda la sociedad Nayarita conozca y reconozca qué es lo que realiza este organismo electoral, mismo que se rige bajo los principios rectores de la función electoral de certeza, legalidad, independencia, imparcialidad, transparencia, máxima publicidad y objetividad.

Por ello, en cumplimiento a lo dispuesto por los artículos 46 y 47 de la Ley General de Contabilidad Gubernamental, 31, 32,36 fracción I, de la Ley de Fiscalización y Rendición de Cuentas del Estado de Nayarit, el Instituto Estatal Electoral de Nayarit, presenta la cuenta Pública correspondiente al ejercicio fiscal comprendido del 01 de enero al 31 de diciembre de 2022.

Karla A. Miramontes V.
ELABORÓ: L.C. KARLA ANDREA MIRAMONTES VALDMA
TÉCNICO EN ADMINISTRACIÓN

[Handwritten signature]
Vo. Bo. MTRA. CLAUDIA ZULEMA GARNICA PINEDA
DIRECTORA DE ADMINISTRACIÓN

[Handwritten signature]
REVISÓ: L.C. FRANCISCO FERNÁNDEZ HERNÁNDEZ
JEFE DE RECURSOS FINANCIEROS



Concepto	2022	2021	Concepto	2022	2021
ACTIVO			PASIVO		
Activo Circulante			Activo Circulante		
Efectivo y Equivalentes	5,831,864.14	33,706,841.27	Cuentas por Pagar a Corto Plazo	3,243,827.79	32,133,865.82
Derechos a Recibir Efectivo o Equivalentes	1,575,171.24	9,814.16	Documentos por Pagar a Corto Plazo	0.00	0.00
Derechos a Recibir Bienes o Servicios	0.00	0.00	Porción a Corto Plazo de la Deuda Pública a Largo Plazo	0.00	0.00
Inventarios	0.00	0.00	Títulos y Valores a Corto Plazo	0.00	0.00
Almacenes	0.00	0.00	Pasivos Diferidos a Corto Plazo	0.00	0.00
Estimación por Pérdida o Deterioro de Activos Circulantes	0.00	0.00	Fondos y Bienes de Terceros en Garantía y/o Administración a Corto Plazo	0.00	0.00
Otros Activos Circulantes	0.00	0.00	Provisiones a Corto Plazo	0.00	0.00
Total de Activos Circulantes	7,507,035.38	33,716,655.43	Otros Pasivos a Corto Plazo	0.00	0.00
Activo No Circulante			Total de Pasivos Circulantes	3,243,827.79	32,133,865.82
Inversiones Financieras a Largo Plazo	0.00	0.00	Pasivo No Circulante		
Derechos a Recibir Efectivo o Equivalentes a Largo Plazo	0.00	0.00	Cuentas por Pagar a Largo Plazo	0.00	0.00
Bienes Inmuebles, Infraestructura y Construcciones en Proceso	0.00	0.00	Documentos por Pagar a Largo Plazo	0.00	0.00
Bienes Muebles	15,348,527.90	15,288,309.29	Deuda Pública a Largo Plazo	0.00	0.00
Activos Intangibles	255,771.80	255,771.80	Pasivos Diferidos a Largo Plazo	0.00	0.00
Depreciación, Deterioro y Amortización Acumulada de Bienes	-11,800,487.05	-9,418,789.18	Fondos y Bienes de Terceros en Garantía y/o en Administración a Largo Plazo	0.00	0.00
Activos Diferidos	0.00	0.00	Provisiones a Largo Plazo	0.00	0.00
Estimación por Pérdida o Deterioro de Activos no Circulantes	0.00	0.00	Total de Pasivos No Circulantes	0.00	0.00
Otros Activos no Circulantes	3,781,289.04	3,781,289.04	Total del Pasivo	3,243,827.79	32,133,865.82
Total de Activos No Circulantes	7,585,101.69	9,906,580.95	HACIENDA PÚBLICA/PATRIMONIO		
Total del Activo	15,092,137.07	43,623,236.38	Hacienda Pública/Patrimonio Contribuido	0.00	0.00
			Aportaciones	0.00	0.00
			Donaciones de Capital	0.00	0.00
			Actualización de la Hacienda Pública /Patrimonio	0.00	0.00
			Hacienda Pública/Patrimonio Generado	11,848,309.28	11,489,370.56
			Resultados del Ejercicio (Ahorro/Desahorro)	478,351.72	10,274,383.45
			Resultados de Ejercicios Anteriores	11,369,957.56	1,214,987.11
			Revalúos	0.00	0.00
			Reservas	0.00	0.00
			Rectificaciones de Resultados de Ejercicios Anteriores	0.00	0.00
			Exceso o Insuficiencia en la Actualización de la Hacienda Pública/Patrimonio	0.00	0.00
			Resultado por Posición Monetaria	0.00	0.00
			Resultado por Tenencia de Activos no Monetarios	0.00	0.00
			Total Hacienda Pública/Patrimonio	11,848,309.28	11,489,370.56
			Total del Pasivo y Hacienda Pública/Patrimonio	15,092,137.07	43,623,236.38

*Bajo protesta de decir verdad declaramos que los Estados Financieros y sus notas, son razonablemente correctos y son responsabilidad del emisor.

Karla A. Miramontes V.

ELABORÓ: KARLA ANDREA MIRAMONTES VALDIVIA
TÉCNICO EN ADMINISTRACIÓN



Vo. Bo. MTRA. CLAUDIA ZULEMA GARNICA PINEDA
DIRECTORA DE ADMINISTRACIÓN

REVISÓ: FRANCISCO FERNANDEZ HERNANDEZ



Concepto	2022	2021
INGRESOS Y OTROS BENEFICIOS		
Ingresos de Gestión	312,400.03	305,180.01
Impuestos	0.00	0.00
Cuotas y Aportaciones de Seguridad Social	0.00	0.00
Contribuciones de Mejoras	0.00	0.00
Derechos	0.00	0.00
Productos	0.00	0.00
Aprovechamientos	0.00	0.00
Ingresos por Venta de Bienes y Prestación de Servicios	312,400.03	305,180.01
Participaciones, Aportaciones, Convenios, Incentivos Derivados de la Colaboración Fiscal, Fondos Distintos de Aportaciones, Transferencias, Asignaciones, Subsidios y Subvenciones, y Pensiones y Jubilaciones	99,418,238.27	231,737,650.18
Participaciones, Aportaciones, Convenios, Incentivos Derivados de la Colaboración Fiscal y Fondos Distintos de Aportaciones	0.00	0.00
Transferencias, Asignaciones, Subsidios y Subvenciones, y Pensiones y Jubilaciones	99,418,238.27	231,737,650.18
Otros Ingresos y Beneficios	22,688.63	98,212.80
Ingresos Financieros	5.38	0.00
Incremento por Variación de Inventarios	0.00	0.00
Disminución del Exceso de Estimaciones por Pérdida o Deterioro u Obsolescencia	0.00	0.00
Disminución del Exceso de Provisiones	0.00	0.00
Otros Ingresos y Beneficios Varios	22,683.65	98,212.80
Total de Ingresos y Otros Beneficios	99,753,627.23	232,139,042.99
GASTOS Y OTRAS PÉRDIDAS		
Gastos de Funcionamiento	41,897,693.10	133,812,028.12
Servicios Personales	33,731,158.36	71,193,662.63
Materiales y Suministros	195,204.48	22,771,189.78
Servicios Generales	8,061,320.26	39,846,976.71
Transferencias, Asignaciones, Subsidios y Otras Ayudas	54,905,784.54	82,787,695.64
Transferencias Internas y Asignaciones al Sector Público	0.00	0.00
Transferencias al Resto del Sector Público	0.00	0.00
Subsidios y Subvenciones	0.00	0.00
Ayudas Sociales	54,905,784.54	82,787,695.64
Pensiones y Jubilaciones	0.00	0.00
Transferencias a Fideicomisos, Mandatos y Contratos Análogos	0.00	0.00
Transferencias a la Seguridad Social	0.00	0.00
Donativos	0.00	0.00
Transferencias al Exterior	0.00	0.00
Participaciones y Aportaciones	0.00	4,922,085.25
Participaciones	0.00	0.00
Aportaciones	0.00	0.00
Convenios	0.00	4,922,085.25
Intereses, Comisiones y Otros Gastos de la Deuda Pública	0.00	0.00
Intereses de la Deuda Pública	0.00	0.00
Comisiones de la Deuda Pública	0.00	0.00
Gastos de la Deuda Pública	0.00	0.00
Costo por Coberturas	0.00	0.00
Apoyos Financieros	0.00	0.00
Otros Gastos y Pérdidas Extraordinarias	2,381,697.87	362,849.53
Estimaciones, Depreciaciones, Deterioros, Obsolescencia y Amortizaciones	2,381,697.87	362,849.53
Provisiones	0.00	0.00
Disminución de Inventarios	0.00	0.00
Aumento por Insuficiencia de Estimaciones por Pérdida o Deterioro u Obsolescencia	0.00	0.00
Aumento por Insuficiencia de Provisiones	0.00	0.00
Otros Gastos	0.00	0.00
Inversión Pública	0.00	0.00
Inversión Pública no Capitalizable	0.00	0.00
Total de Gastos y Otras Pérdidas	99,275,176.51	221,864,659.54
Resultados del Ejercicio (Ahorro/Desahorro)	478,351.72	10,274,383.45

*Bajo protesta de decir verdad declaramos que los Estados Financieros y sus notas, son razonablemente correctos y son responsabilidad del emisor.

Karla A. Miramontes V.

ELABORÓ: KARLA ANDREA MIRAMONTES VALDIVIA
TÉCNICO EN ADMINISTRACIÓN

REVISÓ: FRANCISCO FERNÁNDEZ HERNÁNDEZ
JEFE DE RECURSOS FINANCIEROS

Vo. Bo.: MTRA. CLAUDIA ZULEMA GARNICA PINEDA
DIRECTORA DE ADMINISTRACIÓN

Concepto	Hacienda Pública / Patrimonio Contribuido	Hacienda Pública / Patrimonio Generado de Ejercicios Anteriores	Hacienda Pública / Patrimonio Generado del Ejercicio	Exceso o Insuficiencia en la Actualización de la Hacienda Pública / Patrimonio	TOTAL
Hacienda Pública/ Patrimonio Contribuido Neto de 2021	0.00				0.00
Aportaciones	0.00	0.00	0.00	0.00	0.00
Donaciones de Capital	0.00	0.00	0.00	0.00	0.00
Actualización de la Hacienda Pública/Patrimonio	0.00	0.00	0.00	0.00	0.00
Hacienda Pública/Patrimonio Generado Neto de 2021		1,214,987.11	10,274,383.45		11,489,370.56
Resultados del Ejercicio (Ahorro/Desahorro)	0.00	0.00	10,274,383.45	0.00	10,274,383.45
Resultados de Ejercicios Anteriores	0.00	1,214,987.11	0.00	0.00	1,214,987.11
Revalúos	0.00	0.00	0.00	0.00	0.00
Reservas	0.00	0.00	0.00	0.00	0.00
Reclificaciones de Resultados de Ejercicios Anteriores	0.00	0.00	0.00	0.00	0.00
Exceso o Insuficiencia en la Actualización de la Hacienda Pública/Patrimonio Neto de 2021				0.00	0.00
Resultado por Posición Monetaria	0.00	0.00	0.00	0.00	0.00
Resultado por Tenencia de Activos no Monetarios	0.00	0.00	0.00	0.00	0.00
Hacienda Pública/Patrimonio Neto Final de 2021	0.00	1,214,987.11	10,274,383.45	0.00	11,489,370.56
Cambios en la Hacienda Pública/Patrimonio Contribuido Neto de 2022	0.00				0.00
Aportaciones	0.00	0.00	0.00	0.00	0.00
Donaciones de Capital	0.00	0.00	0.00	0.00	0.00
Actualización de la Hacienda Pública/Patrimonio	0.00	0.00	0.00	0.00	0.00
Variaciones de la Hacienda Pública/Patrimonio Generado Neto de 2022		10,154,970.45	-9,796,031.73		358,938.72
Resultados del Ejercicio (Ahorro/Desahorro)	0.00	0.00	478,351.72	0.00	478,351.72
Resultados de Ejercicios Anteriores	0.00	10,154,970.45	-10,274,383.45	0.00	-119,413.00
Revalúos	0.00	0.00	0.00	0.00	0.00
Reservas	0.00	0.00	0.00	0.00	0.00
Rectificaciones de Resultados de Ejercicios Anteriores	0.00	0.00	0.00	0.00	0.00
Cambios en el Exceso o Insuficiencia en la Actualización de la Hacienda Pública/Patrimonio Neto de 2022				0.00	0.00
Resultado por Posición Monetaria	0.00	0.00	0.00	0.00	0.00
Resultado por Tenencia de Activos no Monetarios	0.00	0.00	0.00	0.00	0.00
Hacienda Pública/Patrimonio Neto Final de 2022	0.00	11,369,957.56	478,351.72	0.00	11,848,309.28

*Bajo protesta de decir verdad declaramos que los Estados Financieros y sus notas, son razonablemente correctos y son responsabilidad del emisor.

Karla A. Miramontes V.
ELABORÓ: KARLA ANDREA MIRAMONTES VALDIVIA
TÉCNICO EN ADMINISTRACIÓN

Francisco Fernández Hernández
REVISÓ: FRANCISCO FERNÁNDEZ HERNÁNDEZ
JEFE DE RECURSOS FINANCIEROS

Claudia Zulema Garnica Pineda
Vo. Bo.: MTRA. CLAUDIA ZULEMA GARNICA PINEDA
DIRECTORA DE ADMINISTRACIÓN

Concepto	Origen	Aplicación
ACTIVO	30,166,676.00	1,626,576.69
Activo Circulante	27,774,977.13	1,565,357.08
Efectivo y Equivalentes	27,774,977.13	0.00
Derechos a Recibir Efectivo o Equivalentes	0.00	1,565,357.08
Derechos a Recibir Bienes o Servicios	0.00	0.00
Inventarios	0.00	0.00
Almacenes	0.00	0.00
Estimación por Pérdida o Deterioro de Activos Circulantes	0.00	0.00
Otros Activos Circulantes	0.00	0.00
Activo No Circulante	2,381,697.87	60,218.61
Inversiones Financieras a Largo Plazo	0.00	0.00
Derechos a Recibir Efectivo o Equivalentes a Largo Plazo	0.00	0.00
Bienes Inmuebles, Infraestructura y Construcciones en Proceso	0.00	0.00
Bienes Muebles	0.00	60,218.61
Activos Intangibles	0.00	0.00
Depreciación, Deterioro y Amortización Acumulada de Bienes	2,381,697.87	0.00
Activos Diferidos	0.00	0.00
Estimación por Pérdida o Deterioro de Activos no Circulantes	0.00	0.00
Otros Activos no Circulantes	0.00	0.00
PASIVO	0.00	28,890,038.03
Pasivo Circulante	0.00	28,890,038.03
Cuentas por Pagar a Corto Plazo	0.00	28,890,038.03
Documentos por Pagar a Corto Plazo	0.00	0.00
Porción a Corto Plazo de la Deuda Pública a Largo Plazo	0.00	0.00
Títulos y Valores a Corto Plazo	0.00	0.00
Pasivos Diferidos a Corto Plazo	0.00	0.00
Fondos y Bienes de Terceros en Garantía y/o Administración a Corto Plazo	0.00	0.00
Provisiones a Corto Plazo	0.00	0.00
Otros Pasivos a Corto Plazo	0.00	0.00
Pasivo No Circulante	0.00	0.00
Cuentas por Pagar a Largo Plazo	0.00	0.00
Documentos por Pagar a Largo Plazo	0.00	0.00
Deuda Pública a Largo Plazo	0.00	0.00
Pasivos Diferidos a Largo Plazo	0.00	0.00
Fondos y Bienes de Terceros en Garantía y/o en Administración a Largo Plazo	0.00	0.00
Provisiones a Largo Plazo	0.00	0.00
HACIENDA PÚBLICA/PATRIMONIO	10,154,970.45	9,796,031.73
Hacienda Pública/Patrimonio Contribuido	0.00	0.00
Aportaciones	0.00	0.00
Donaciones de Capital	0.00	0.00
Actualización de la Hacienda Pública/Patrimonio	0.00	0.00
Hacienda Pública/Patrimonio Generado	10,154,970.45	9,796,031.73
Resultados del Ejercicio (Ahorro/Desahorro)	0.00	9,796,031.73
Resultados de Ejercicios Anteriores	10,154,970.45	0.00
Revalúos	0.00	0.00
Reservas	0.00	0.00
Rectificaciones de Resultados de Ejercicios Anteriores	0.00	0.00
Exceso o Insuficiencia en la Actualización de la Hacienda Pública/Patrimonio	0.00	0.00
Resultado por Posición Monetaria	0.00	0.00
Resultado por Tenencia de Activos no Monetarios	0.00	0.00

*Bajo protesta de decir verdad declaro que los Estados Financieros y sus notas, son razonablemente correctos y son responsabilidad del emisor.

Karla A. Miramontes V.
 ELABORÓ: KARLA ANDREA MIRAMONTES VALDIVIA

TÉCNICO EN ADMINISTRACIÓN



Francisco Fernández Hernández
 REVISÓ: FRANCISCO FERNÁNDEZ HERNÁNDEZ
 JEFE DE RECURSOS FINANCIEROS

Vo. Bo.: MTRA. CLAUDIA ZULEMA GARNICA PINEDA
 DIRECTORA DE ADMINISTRACIÓN

Concepto	2022	2021
Flujos de Efectivo de las Actividades de Operación		
Origen	99,763,521.85	261,446,770.79
Impuestos	0.00	0.00
Cuotas y Aportaciones de Seguridad Social	0.00	0.00
Contribuciones de Mejoras	0.00	0.00
Derechos	0.00	0.00
Productos	0.00	0.00
Aprovechamientos	0.00	0.00
Ingresos por Venta de Bienes y Prestación de Servicios	335,283.58	401,392.81
Participaciones, Aportaciones, Convenios, Incentivos Derivados de la Colaboración Fiscal y Fondos Distintos de Aportaciones	0.00	0.00
Transferencias, Asignaciones, Subsidios y Subvenciones, y Pensiones y Jubilaciones	99,418,238.27	260,610,881.90
Otros Orígenes de Operación	0.00	434,496.08
Aplicación	127,468,280.37	221,501,810.01
Servicios Personales	32,828,787.87	71,193,862.63
Materiales y Suministros	195,204.48	22,771,189.78
Servicios Generales	7,922,361.37	39,846,976.71
Transferencias Internas y Asignaciones al Sector Público	0.00	0.00
Transferencias al Resto del Sector Público	0.00	0.00
Subsidios y Subvenciones	0.00	0.00
Ayudas Sociales	54,905,794.54	82,767,695.64
Pensiones y Jubilaciones	0.00	0.00
Transferencias a Fideicomisos, Mandatos y Contratos Análogos	0.00	0.00
Transferencias a la Seguridad Social	0.00	0.00
Donativos	0.00	0.00
Transferencias al Exterior	0.00	0.00
Participaciones	0.00	0.00
Aportaciones	0.00	0.00
Convenios	0.00	4,922,085.25
Otras Aplicaciones de Operación	31,616,132.11	0.00
Flujos Netos de Efectivo por Actividades de Operación	-27,714,758.52	39,944,960.78
Flujos de Efectivo de las Actividades de Inversión		
Origen	0.00	2,471,733.92
Bienes Inmuebles, Infraestructura y Construcciones en Proceso	0.00	0.00
Bienes Muebles	0.00	2,471,733.92
Otros Orígenes de Inversión	0.00	0.00
Aplicación	60,218.61	9,007,283.83
Bienes Inmuebles, Infraestructura y Construcciones en Proceso	0.00	0.00
Bienes Muebles	60,218.61	8,788,332.03
Otras Aplicaciones de Inversión	0.00	218,951.80
Flujos Netos de Efectivo por Actividades de Inversión	-60,218.61	-6,535,549.91
Flujos de Efectivo de las Actividades de Financiamiento		
Origen	0.00	0.00
Endeudamiento Neto	0.00	0.00
Interno	0.00	0.00
Externo	0.00	0.00
Otros Orígenes de Financiamiento	0.00	0.00
Aplicación	0.00	0.00
Servicios de la Deuda	0.00	0.00
Interno	0.00	0.00
Externo	0.00	0.00
Otras Aplicaciones de Financiamiento	0.00	0.00
Flujos Netos de Efectivo por Actividades de Financiamiento	0.00	0.00
Incremento/Disminución Neta en el Efectivo y Equivalentes al Efectivo	-27,774,977.13	33,409,410.87
Efectivo y Equivalentes al Efectivo al Inicio del Ejercicio	33,706,841.27	297,430.40
Efectivo y Equivalentes al Efectivo al Final del Ejercicio	5,931,864.14	33,706,841.27

*Bajo protesta de decir verdad declaramos que los Estados Financieros y sus notas, son razonablemente correctos y son responsabilidad del emisor.

Karla A. Miramontes V.
 ELABORÓ: KARLA ANDREA MIRAMONTES VALDIVIA
 TÉCNICO EN ADMINISTRACIÓN

REVISÓ: FRANCISCO FERNÁNDEZ HERNÁNDEZ
 JEFE DE RECURSOS FINANCIEROS

Vo. Bo. MTRA. CLAUDIA ZULEMA GARNICA PINEDA
 DIRECTORA DE ADMINISTRACIÓN

Cuenta Pública 2022
INSTITUTO ESTATAL ELECTORAL DE NAYARIT
 Estado Analítico del Activo
 Del 1 de Enero al 31 de Diciembre de 2022
 (Cifras en Pesos)

Concepto	Saldo Inicial	Cargos del Periodo	Abonos del Periodo	Saldo Final	Variación del Periodo
ACTIVO	43,623,236.38	207,428,423.37	235,959,522.68	15,092,137.07	-28,531,099.31
Activo Circulante	33,716,655.43	207,368,204.76	233,577,824.81	7,507,035.38	-26,209,620.05
Efectivo y Equivalentes	33,706,841.27	104,031,191.40	131,806,168.53	5,931,864.14	-27,774,977.13
Derechos a Recibir Efectivo o Equivalentes	9,814.16	103,337,013.36	101,771,656.28	1,575,171.24	1,565,357.08
Derechos a Recibir Bienes o Servicios	0.00	0.00	0.00	0.00	0.00
Inventarios	0.00	0.00	0.00	0.00	0.00
Almacenes	0.00	0.00	0.00	0.00	0.00
Estimación por Pérdida o Deterioro de Activos Circulantes	0.00	0.00	0.00	0.00	0.00
Otros Activos Circulantes	0.00	0.00	0.00	0.00	0.00
Activo No Circulante	9,906,580.95	60,218.61	2,381,697.87	7,585,101.69	-2,321,479.26
Inversiones Financieras a Largo Plazo	0.00	0.00	0.00	0.00	0.00
Derechos a Recibir Efectivo o Equivalentes a Largo Plazo	0.00	0.00	0.00	0.00	0.00
Bienes Inmuebles, Infraestructura y Construcciones en Proceso	0.00	0.00	0.00	0.00	0.00
Bienes Muebles	15,288,309.29	60,218.61	0.00	15,348,527.90	60,218.61
Activos Intangibles	255,771.80	0.00	0.00	255,771.80	0.00
Depreciación, Deterioro y Amortización Acumulada de Bienes	-9,418,789.18	0.00	2,381,697.87	-11,800,487.05	-2,381,697.87
Activos Diferidos	0.00	0.00	0.00	0.00	0.00
Estimación por Pérdida o Deterioro de Activos no Circulantes	0.00	0.00	0.00	0.00	0.00
Otros Activos no Circulantes	3,781,289.04	0.00	0.00	3,781,289.04	0.00

*Bajo protesta de decir verdad declaramos que los Estados Financieros y sus notas, son razonablemente correctos y son responsabilidad del emisor.

Karla A. Miramontes V.

ELABORÓ: KARLA ANDREA MIRAMONTES VALDIVIA
 TÉCNICO EN ADMINISTRACIÓN



Vo. Bo.: MTRA. CLAUDIA ZULEMA GARNICA PINEDA
 DIRECTORA DE ADMINISTRACIÓN

Francisco Fernández Hernández
 REVISÓ: FRANCISCO FERNANDEZ HERNANDEZ
 JEFE DE RECURSOS FINANCIEROS



Cuenta Pública 2022
INSTITUTO ESTATAL ELECTORAL DE NAYARIT
Estado Análítico de la Deuda y Otros Pasivos
Del 1 de Enero al 31 de Diciembre de 2022
(Cifras en Pesos)

Denominación de las Deudas	Moneda de Contratación	Institución o País Acreedor	Saldo Inicial del Periodo	Saldo Final del Periodo
DEUDA PÚBLICA				
Corto Plazo				
Deuda Interna			0.00	0.00
Instituciones de Crédito	Peso	México	0.00	0.00
Títulos y Valores	Peso	México	0.00	0.00
Arrendamientos Financieros	Peso	México	0.00	0.00
Deuda Externa			0.00	0.00
Organismos Financieros Internacionales	Peso	México	0.00	0.00
Deuda Bilateral	Peso	México	0.00	0.00
Títulos y Valores	Peso	México	0.00	0.00
Arrendamientos Financieros	Peso	México	0.00	0.00
Subtotal de Deuda Pública a Corto Plazo			0.00	0.00
Largo Plazo				
Deuda Interna			0.00	0.00
Instituciones de Crédito	Peso	México	0.00	0.00
Títulos y Valores	Peso	México	0.00	0.00
Arrendamientos Financieros	Peso	México	0.00	0.00
Deuda Externa			0.00	0.00
Organismos Financieros Internacionales	Peso	México	0.00	0.00
Deuda Bilateral	Peso	México	0.00	0.00
Títulos y Valores	Peso	México	0.00	0.00
Arrendamientos Financieros	Peso	México	0.00	0.00
Subtotal de Deuda Pública a Largo Plazo			0.00	0.00
Total de Otros Pasivos	Peso	México	32,133,865.82	3,243,827.79
Total de Deuda Pública y Otros Pasivos			32,133,865.82	3,243,827.79

*Bajo protesta de decir verdad declaramos que los Estados Financieros y sus notas, son razonablemente correctos y son responsabilidad del emisor.

Karla A. Miramontes V.

ELABORÓ: KARLA ANDREA MIRAMONTES VALDIVIA
TÉCNICO EN ADMINISTRACIÓN

Francisco Fernández Hernández
REVISÓ: FRANCISCO FERNÁNDEZ HERNÁNDEZ
JEFE DE RECURSOS FINANCIEROS

Claudia Zulema Garnica Pineda
Vo. Bo.: MTRA. CLAUDIA ZULEMA GARNICA PINEDA
DIRECTORA DE ADMINISTRACIÓN

Cuenta Pública 2022
INSTITUTO ESTATAL ELECTORAL DE NAYARIT
Informe sobre Pasivos Contingentes
Del 1 de Enero al 31 de Diciembre de 2022
(Cifras en Pesos)

En cumplimiento a lo dispuesto en los artículos 46, Fracción I, Inciso f) y 52 de la Ley General de Contabilidad Gubernamental y de conformidad con lo establecido en el Capítulo VII, Numeral II, Inciso h) del Manual de Contabilidad Gubernamental emitido por el CONAC, el Ente Público informa lo siguiente:

Cuenta	Concepto	Importe
<h1>"No aplica"</h1>		
TOTAL		

*Bajo protesta de decir verdad declaramos que los Estados Financieros y sus notas, son razonablemente correctos y son responsabilidad del emisor.

Karla A. Miramontes V.

ELABORÓ: KARLA ANDREA MIRAMONTES VALDIVIA
TÉCNICO EN ADMINISTRACIÓN



Vo. Bo.: MTRA. CLAUDIA ZULEMA GARNICA PINEDA
DIRECTORA DE ADMINISTRACIÓN

[Handwritten Signature]
REVISÓ: FRANCISCO FERNÁNDEZ HERNÁNDEZ
JEFE DE RECURSOS FINANCIEROS



Cuenta Pública 2022
Notas a los Estados Financieros
Del 1 de enero al 31 de diciembre de 2022

Ente Público: INSTITUTO ESTATAL ELECTORAL DE NAYARIT

i) NOTAS DE DESGLOSE

1) NOTAS AL ESTADO DE SITUACION FINANCIERA

De conformidad al artículo 46, fracción I, inciso g) y 49 de la Ley General de Contabilidad Gubernamental, así como a la normatividad emitida por el Consejo Nacional de Armonización Contable, a continuación se presentan las notas a los estados financieros.

a) Activo

Efectivo y Equivalentes

El apartado de Efectivo y Equivalentes al 31 de Diciembre de 2022, refleja un saldo de \$5'931'564 (cinco millones novecientos treinta y un mil quinientos sesenta y cuatro pesos 00/100 M.N.), correspondiendo en su totalidad a Bancos de la siguiente manera:

CONCEPTO	IMPORTE
-Cuenta de cheques del Gasto Corriente su saldo corresponde a cheques que no han sido cobrados y al pago de pasivos	\$5,892,933.61
-Cuenta remanente de ejercicios anteriores	463.80
-Cuenta de cheques de la Maestría que se imparte en el Instituto su saldo corresponde a los ingresos no ejercidos	\$38,466.73
Total	\$5,931,864.14

Derecho a Recibir Efectivo o Equivalente

El apartado de Efectivo o Equivalentes presenta al 31 de diciembre de 2022, un saldo de \$1,575,171.00 (Un millón quinientos setenta y cinco mil ciento setenta y un pesos 00/100 M.N.), de los cuales el importe mas representativo es \$1,456,203.00 (Un millón cuatrocientos cincuenta y seis mil doscientos tres pesos 00/100 M.N.) Exp. 97/2022 por demanda contra BBVA, Bancomer por fraude cibernetico en contra del Instituto, desagregado de la siguiente manera:

-Deudores diversos por cobrar a corto plazo	
Secretaria De Administración Y Finanzas	\$ 3.00
Centro De Capacitación (Maestría)	12,154.22
Aldo Alberto Zúñiga Arellano	171.28
Erandy Lizeth García Pérez	550.00
Juan Mejía	16,763.69
Fernanda Rodríguez Pérez	840.00
Malinely Miramontes Sandoval	0.05
Marley Sánchez Casillas	40.00
Bbva, Bancomer	1,456,203.00
Michael Estalin Gómez Partida	4,000.00
Roberto Flores Tapia	0.03
María Elizabeth Paredes Rivera	0.02
Francisco Javier Gutiérrez Iñiguez	- 0.05
Juan Mejía	25,259.00
Teodosio Iñiguez	59,187.00
Total	\$1,575,171.00

Derechos a Recibir Bienes o Servicios

-Por tipo de contribución	N/A
-En desagregación por su vencimiento	N/A

Bienes Disponibles para su transformación o consumo (inventarios)

Inventarios

Bienes Disponibles para su transformación o consumo (inventarios), El Instituto no cuenta con saldos en su cuenta de Bienes para la transformación o consumo.

Almacén

El Instituto no cuenta con saldos en su cuenta de Almacén para transformación o consumo.

Inversiones Financieras

Inversiones Financieras en fideicomisos. El Instituto no cuenta en la actualidad con fideicomisos.

Saldos de participaciones y aportaciones de capital. El Instituto no cuenta con inversiones financieras de recursos propios.

Bienes muebles, inmuebles e intangibles

Bienes muebles

El inventario se encuentran valuados a su costo de adquisición atendiendo lo que señalan las principales reglas de registros y valoración del patrimonio conforme a los criterios del CONAC en apego a la publicación del 06 de octubre de 2014 indican que la base fundamental debe ser el enfoque del costo histórico y la estimación de la vida útil de un bien, asciende a la cantidad de \$15,370,352.44 (Quince millones trescientos setenta mil trescientos cincuenta y dos pesos 44/100 M.N.) registrado en sistema interno del Instituto y en el SAACG.NET el rubro de Bienes muebles acumulados de ejercicios anteriores y 2022 cuenta con un saldo de \$15,348,527.90 (Quince millones trescientos cuarenta y ocho mil quinientos veintisiete pesos 90/100 M.N.) teniendo una diferencia de \$21,824.54 (Veintiun mil ochocientos veinticuatro pesos 54/100 M.N.), por lo cual para la Cuenta publica 2022 se tomara en cuenta lo registrado en la contabilidad menos depreciaciones de ejercicios anteriores acumulados por \$11,800,487.05 (Once millones ochocientos mil cuatrocientos ochenta y siete pesos 05/100 M.N.) dando un valor en libros por \$3,548,040.85 (Tres millones quinientos cuarenta y ocho mil cuarenta pesos 85/100 M.N.), se encuentra conformada como sigue:

CONCEPTO	IMPORTE
Muebles de Oficina y Estantería	\$2,570,557.43
Equipo de Computo	5,369,699.97
Mobiliario y Equipo de Computo	897,996.76
Otros equipos de comunicación	167,337.00
Otros Equipos de Mantenimiento y Seguridad	36,525.20
Otro Mobiliario y Equipo	325,505.35
Equipos y Aparatos Audiovisuales	1,098,495.80
Camaras Fotograficas y de Video	331,990.60
Vehículos y Equipos Terrestres	3,625,524.01
Sistema de Aire Acondicionado, Calefacción y de Refrigeración	235,892.98
Equipo de Comunicación	252,002.98
Equipos, Aparatos y Accesorios Eléctricos	436,999.82
Subtotal SAACG.NET	\$ 15,348,527.90
(-) Depreciaciones acumuladas	11,800,487.05
(=) Valor en libros	\$ 3,548,040.85

NOTA: Se informa que se esta trabajando en integrar el inventario al sistema de Bienes patrimoniales en el SAACG.NET para tener un mayor monitoreo de los bienes muebles.

Bienes inmuebles

Se informa que al cierre el Instituto no cuenta con bienes inmuebles.

Bienes Intangibles

La cuenta **Activos Intangibles** asciende a \$255,771.80 (Doscientos cincuenta y cinco mil setecientos setenta y un pesos 80/100 M.N.) y se encuentra conformada como sigue:

-Software y timbres para nómina	\$255,771.80
---------------------------------	---------------------

Estimaciones y deterioros

Al 31 de diciembre de 2022 no se efectuaron registros relativos a estimación de cuentas incobrables, estimación de inventarios, deterioro de activos biológicos u otros conceptos similares.

OTROS ACTIVOS**Otros Activos circulantes y no circulantes**

CONCEPTO	IMPORTE
-Instituto de Transparencia y Acceso a la Información	\$54,798.90
-Secretaría de Administración y Finanzas	3,726,490.14
Bienes con contrato a comodato	\$3,781,289.04

b) PASIVO**Relación de cuentas y documentos por pagar**

El rubro de Cuentas por pagar a corto plazo, es por un monto total de \$3'243,827.79 (Tres millones doscientos cuarenta y tres mil ochocientos veintisiete pesos 79/100 M.N.) se encuentra conformada como sigue:

CONCEPTO	IMPORTE
-Cuentas por Pagar a Corto Plazo	\$163,867.59
-Servicios Personales por Pagar a Corto Plazo	905,870.62
-Proveedores por Pagar a Corto Plazo	42,929.28
-Retenciones y Contribuciones por Pagar a Corto Plazo	2,010,091.98
-Otras Cuentas por Pagar a Corto Plazo	121,068.32
Total	\$3,243,827.79

Fondos de bienes de terceros en administración

El Instituto no cuenta con recursos localizados en fondos de bienes de terceros en administración.

Pasivos diferidos y otros

El Instituto al 31 de diciembre del 2022 no cuenta con pasivos diferidos y otros.

II) NOTAS AL ESTADO DE ACTIVIDADES

El Subsidio estatal autorizado por el Honorable Congreso del Estado \$75,993,809.84 (Setenta y cinco millones novecientos noventa y tres mil ochocientos nueve pesos 84/100 M.N.) de igual manera se aprobó una ampliación de la Comisión Intersecretarial del Gasto una ampliación presupuestal por la cantidad de \$23,424,428.43 (Veintitres millones cuatrocientos veinticuatro mil cuatrocientos veintiocho pesos 43/100 M.N.) dando un total de \$99,418,238.27 (Noventa y nueve millones cuatrocientos dieciocho mil doscientos treinta y ocho pesos 27/100 M.N.) con un sub-ejercicio de \$2,739,833.18 (Dos millones setecientos treinta y nueve mil ochocientos treinta y tres pesos 18/100 M.N.) que serán reintegrados a la Secretaría de Administración y Finanzas en el mes de febrero 2023.

De los rubros de Ingresos de Gestión

El Rubro de **Ingresos de la Gestión**, por un monto total de \$312,400.03 (Trescientos doce mil cuatrocientos 03/100 M.N.), corresponden en su totalidad al rubro de "Ingresos por Venta de Bienes y Prestación de Servicios":

-Ingresos por Venta de Bienes y Prestación de Servicios	\$312,400.03
---	---------------------

Participaciones, aportaciones, convenios, incentivos derivados de la colaboración fiscal, fondos distintos de aportaciones, transferencias, asignaciones, subsidios y subvenciones, y pensiones y jubilaciones

-Transferencias, Asignaciones, Subsidios y Subvenciones, y Pensiones y Jubilaciones \$99,418,238.27

Otros ingresos y beneficios

Obtenidos por venta de material mandado a destrucción, por renta de urnas y cobro de material que fue prestado pero no fue devuelta al Instituto.

-Otros Ingresos y Beneficios Varios \$22,888.93

Gastos y otras pérdidas

1. Gastos y Otras Pérdidas

Conforme a lo descrito en el Plan de Cuentas emitido por el Consejo Nacional de Armonización Contable (CONAC), este apartado está representado por el importe de los gastos y otras pérdidas del ente público, incurridos por gastos de funcionamiento, intereses, transferencias, participaciones y aportaciones otorgadas, otras pérdidas de la gestión y extraordinarias, entre otras. El importe total de Gastos de Funcionamiento por un monto de \$41,987,682.84 (Cuarenta y un millones novecientos ochenta y siete mil seiscientos ochenta y dos pesos 84/100 M.N.) se desglosa como sigue:

CONCEPTO	IMPORTE
-Servicios Personales	\$33,731,158.36
-Materiales y Suministros	\$195,204.48
-Servicios Generales	\$8,061,320.00
Total	\$41,987,682.84

Respecto de cuadro que antecede se destaca que el 80.34% corresponde al rubro de Servicios personales, lo que representa un porcentaje de 0.46% de Materiales y suministros y de Servicios generales 19.20%.

Ayudas Sociales

Gasto por prerrogativas otorgadas a los partidos políticos del Estado.

-Estos gastos van destinados a ayudas sociales para financiamiento de partidos políticos \$54,905,794.54

Estimaciones, Depreciaciones, Deterioros, Obsolescencia y Amortizaciones

Las depreciaciones de bienes muebles calculadas corresponden al ejercicio 2022, se desglosa como sigue:

CONCEPTO	TOTAL DEPRECIACION
MUEBLES DE OFICINA Y ESTANTERIA	\$ 219,109.60
EQUIPO DE COMPUTO	1,187,795.89
EQUIPOS Y APARATOS AUDIOMSAUALES	93,466.92
CAMARAS FOTOGRAFICAS Y DE VIDEO	20,678.06
AUTOMOVILES Y EQUIPO TERRESTRE	725,104.80
SISTEMAS DE AIRE ACONDICIONADO	17,802.00
OTROS MOBILIARIOS Y EQUIPOS DE ADMINISTRACION	31,877.14
EQUIPOS DE COMUNICACION	20,716.30
EQUIPOS APARATOS Y ACCESORIOS ELECTRONICOS	30,794.92
OTRO EQUIPO DE COMUNICACION	31,317.53
OTROS EQUIPOS DE MANTENIMIENTO	3,034.71
TOTALES	\$ 2,381,697.87

Monto y procedencia de los recursos que modifican el patrimonio generado de ejercicios anteriores

El Monto y Procedencia de los Recursos que Modifican al Patrimonio Generado de Ejercicios Anteriores (2021) es de \$1,214,987.11 (Un millon doscientos catorce mil novecientos ochenta y siete pesos 11/100 M.N.).

Monto y procedencia de los recursos que modifican al patrimonio generado del ejercicio 2022

En la variación de la hacienda pública se tuvo un resultado del ejercicio por \$10,274,383.45 (Diez millones doscientos setenta y cuatro mil trescientos ochenta y tres pesos 45/100 M.N.) que se obtuvo de lo recaudado menos los gastos de operación, resultando un ahorro/desahorro favorable para el Instituto.

Monto y Procedencia de los Recursos que Modifican el Patrimonio Contribuido

No hubo modificaciones al patrimonio contribuido para el ejercicio 2022.

Cambios en el exceso o suficiencia en la actualización de la hacienda pública/patrimonio neto de 2022

Al 31 de Diciembre de 2022, la Hacienda Pública /Patrimonio, ascendía a \$11,848,309.00 (Once millones ochocientos cuarenta y ocho mil trescientos nueve pesos 00/100 M.N.) que se integra de Resultados de ejercicios anteriores por \$11,389,958.00 (Once millones trescientos ochenta y nueve mil novecientos cincuenta y siete pesos 56/100 M.N.) y el Resultado del ejercicio (Ahorro/desahorro) por un total de \$478,352.00 (Cuatrocientos setenta y ocho mil trescientos cincuenta y dos pesos 00/100 M.N.).

IV) NOTAS AL ESTADO DE FLUJOS DE EFECTIVO

Análisis de los saldos inicial y final

El Instituto al 31 de diciembre del 2022 reveló un saldo final de \$99,753,521.85 (Noventa y nueve millones setecientos cincuenta y tres quinientos veintinueve pesos 85/100 M.N.) del ejercicio 2021 se registra el importe de \$261,446,770.79 (Doscientos sesenta y un millones cuatrocientos cuarenta y seis mil setecientos setenta pesos 79/100 M.N.).

CONCEPTO	2022	2021	VARIACIÓN
Efectivo y Equivalentes	\$99,753,521.85	\$261,446,770.79	- 161,693,248.94

2. Detalle de adquisiciones de bienes muebles e inmuebles del 01 de Enero al 31 de Diciembre de 2022

Este apartado aumento con la adquisición de un podium de madera, una impresora de cinta hermetica, un reloj checador y con la compra de equipos de aire acondicionado para las diversas áreas administrativas.

CONCEPTO	IMPORTE
Mobiliario y equipo	\$ 5,510.00
Equipo de computación	\$ 6,700.61
Otro mobiliario y equipo	\$ 7,134.00
Sistemas de aire acondicionado, calefacción y de refrigeración	\$ 40,874.00
Total	\$ 60,218.61

3. Conciliación de los Flujos de efectivo Netos de las Actividades de operación

INSTITUTO ESTATAL ELECTORAL	
Conciliación de los Flujos de efectivo Netos de las Actividades de operación	
Correspondiente del 01 de Enero al 31 de Diciembre de 2022	
Flujos Netos de Efectivo por Actividades de Operación	- 27,714,758.52
Menos: Flujos Netos de Efectivo por Actividades de Inversión	- 60,218.61
Igual: a Incremento/Disminución Neta en el Efectivo y Equivalente al Efectivo	- 27,774,977.13
Más: Efectivo y Equivalente al Efectivo al inicio del Ejercicio	33,706,841.27
Efectivo y Equivalente al Efectivo al final del Ejercicio	\$5,931,864.14

V) CONCILIACIÓN ENTRE LOS INGRESOS PRESUPUESTARIOS Y CONTABLES, ASI COMO ENTRE LOS EGRESOS PRESUPUESTARIOS Y LOS GASTOS CONTABLES

1. Conciliación entre los ingresos presupuestarios y contables

1.-TOTAL DE INGRESOS PRESUPUESTARIOS	\$99,753,521.85
2. MÁS INGRESOS CONTABLES NO PRESUPUESTARIOS	\$5.38
2.1 INGRESOS FINANCIEROS	\$5.38
2.2 INCREMENTO POR VARIACIÓN DE INVENTARIOS	\$0.00
2.3 DISMINUCIÓN DEL EXCESO DE ESTIMACIONES POR PÉRDIDA O DETERIORO U OBSOLESCENCIA	\$0.00
2.4 DISMINUCIÓN DEL EXCESO DE PROVISIONES	\$0.00
2.5 OTROS INGRESOS Y BENEFICIOS VARIOS	\$0.00
2.6 OTROS INGRESOS CONTABLES NO PRESUPUESTARIOS	\$0.00
3. MENOS INGRESOS PRESUPUESTARIOS NO CONTABLES	\$0.00
3.1 APROVECHAMIENTOS PATRIMONIALES	\$0.00
3.2 INGRESOS DERIVADOS DE FINANCIAMIENTOS	\$0.00
3.3 OTROS INGRESOS PRESUPUESTARIOS NO CONTABLES	\$0.00
4. TOTAL DE INGRESOS CONTABLES	\$99,753,527.23

2. Conciliación entre los Egresos presupuestarios y los gastos contables.

1.-TOTAL DE EGRESOS PRESUPUESTARIOS	\$96,953,696.00
2. MENOS EGRESOS PRESUPUESTARIOS NO CONTABLES	\$60,218.61
2.1 MATERIAS PRIMAS Y MATERIALES DE PRODUCCIÓN Y COMERCIALIZACIÓN	\$0.00
2.2 MATERIALES Y SUMINISTROS	\$0.00
2.3 MOBILIARIO Y EQUIPO DE ADMINISTRACION	\$19,344.61
2.4 MOBILIARIO Y EQUIPO EDUCACIONAL Y RECREATIVO	\$0.00
2.5 EQUIPO E INSTRUMENTAL MEDICO Y DE LABORATORIO	\$0.00
2.6 VEHICULOS Y EQUIPO DE TRANSPORTE	\$0.00
2.7 EQUIPO DE DEFENSA Y SEGURIDAD	\$0.00
2.8 MAQUINARIA, OTROS EQUIPOS Y HERRAMIENTAS	\$40,874.00
2.9 ACTIVOS BIOLÓGICOS	\$0.00
2.10 BIENES INMUEBLES	\$0.00
2.11 ACTIVOS INTANGIBLES	\$0.00
2.12 OBRA PUBLICA EN BIENES DE DOMINIO PUBLICO	\$0.00
2.13 OBRA PUBLICA EN BIENES PROPIOS	\$0.00
2.14 ACCIONES Y PARTICIPACIONES DE CAPITAL	\$0.00
2.15 COMPRA DE TITULOS Y VALORES	\$0.00
2.16 CONCESION DE PRESTAMOS	\$0.00
2.17 INVERSIONES EN FIDEICOMISOS, MANDATOS Y OTROS ANALOGOS	\$0.00
2.18 PROVISIONES PARA CONTINGENCIAS Y OTRAS EROGACIONES ESPECIALES	\$0.00
2.19 AMORTIZACION DE LA DEUDA PUBLICA	\$0.00
2.20 ADEUDOS DE EJERCICIOS FISCALES ANTERIORES (ADEFAS)	\$0.00
2.21 OTROS EGRESOS PRESUPUESTARIOS NO CONTABLES	\$0.00
3. MÁS GASTOS CONTABLES NO PRESUPUESTARIOS	\$2,381,698.00
3.1 ESTIMACIONES, DEPRECIACIONES, DETERIOROS, OBSOLESCENCIA Y AMORTIZACIONES	\$2,381,698.00
3.2 PROVISIONES	\$0.00
3.3 DISMINUCIÓN DE INVENTARIOS	\$0.00

K

X

Paul

3.4 AUMENTO POR INSUFICIENCIA DE ESTIMACIONES POR PÉRDIDA O DETERIORO U OBSOLESCENCIA	\$0.00
3.5 AUMENTO POR INSUFICIENCIA DE PROVISIONES	\$0.00
3.6 OTROS GASTOS	\$0.00
3.7 OTROS GASTOS CONTABLES NO PRESUPUESTARIOS	\$0.00
4. TOTAL DE GASTOS CONTABLES	\$99,275,176.00

i) NOTAS DE MEMORIA (CUENTAS DE ORDEN)

Las cuentas de orden se utilizan para registrar movimientos de valores que no afecten o modifiquen el balance del ente contable, sin embargo, su incorporación en libros es necesaria con fines de recordatorio contable, de control y en general sobre los aspectos administrativos, o bien para consignar sus derechos o responsabilidades contingentes que puedan o no presentarse en el futuro.

a) Cuentas de Orden Contables

No aplican dentro del ejercicio 2022.

b) Cuentas de Orden Presupuestarias

Las cuentas de orden presupuestales de ingresos reportan los siguientes saldos al 31 de Diciembre de 2022.

1. Cuentas de Ingresos

LEY DE INGRESOS	2022	2021
LEY DE INGRESOS ESTIMADA	\$69,213,452.24	\$261,012,274.71
LEY DE INGRESOS POR EJECUTAR	-	-
MODIFICACIONES A LA LEY DE INGRESOS ESTIMADA	30,540,069.61	2,471,733.92
LEY DE INGRESOS DEVENGADA	99,753,521.85	263,484,008.63
LEY DE INGRESOS RECAUDADA	99,753,521.85	263,484,008.63

Finalmente las cuentas de orden presupuestales de egresos, arrojan los siguientes saldos al 31 de diciembre de 2022.

2. Cuentas de Egresos

PRESUPUESTO DE EGRESOS	2022	2021
PRESUPUESTO DE EGRESOS APROBADO	\$76,024,525.04	\$260,527,184.84
PRESUPUESTO DE EGRESOS POR EJERCER	2,799,825.60	35,835.12
MODIFICACIONES AL PRESUPUESTO DE EGRESOS APROBADO	23,728,996.81	- 29,982,255.88
PRESUPUESTO DE EGRESOS COMPROMETIDO	96,953,696.25	230,509,093.84
PRESUPUESTO DE EGRESOS DEVENGADO	96,953,696.25	230,509,093.84
PRESUPUESTO DE EGRESOS EJERCIDO	95,912,366.87	230,509,093.84
PRESUPUESTO DE EGRESOS PAGADO	95,912,366.87	230,509,093.84

i) NOTAS DE GESTIÓN ADMINISTRATIVA

1. Introducción:

De acuerdo a la Ley General de Contabilidad Gubernamental y a los Lineamientos emitidos por el Consejo Nacional de Armonización Contable (CONAC), los Informes Financieros deberán proveer información financiera sujeta a los criterios de utilidad, confiabilidad, relevancia, comprensibilidad y de comparación; la información deberá ser oportuna, veraz, representativa, objetiva, suficiente y dar la posibilidad de predicción e importancia relativa, todo ello en afán de alcanzar la compatibilidad de todos los entes obligados por ley y la modernización que la Ley determina.

Las notas de gestión administrativa deberán revelar el contexto económico en los aspectos financieros que han influido en la toma de decisiones; hacer del supremo conocimiento de la ciudadanía, de sus representantes populares y de la Entidad de Fiscalización las circunstancias macroeconómicas con las que se trabajó durante el periodo que se informa, ampliando y facilitándole el panorama que deberá tener en cuenta para su revisión.

2. Panorama Económico y Financiero

El Instituto percibe como ingresos subsidio estatal que corresponde al presupuesto que le otorga el Estado, previamente autorizado por el Honorable Congreso del Estado e ingresos por venta de bienes o servicios de la maestría que se imparte en este organismo en "Administración y Gestión Electoral " así como los diplomados que se imparten en este organismo.

3. Autorización e Historia

a) Fecha de creación del ente

El Consejo Estatal Electoral derivado de la reforma publicada en el periódico oficial del estado de Nayarit de fecha 17 de Noviembre de 2007, pasó a denominarse Instituto Estatal Electoral de Nayarit.

Derivado de la reforma a la Constitución Política de los Estados Unidos Mexicanos y la Ley Electoral del Estado de Nayarit, en materia político electoral de 2014, se estableció que en las entidades federativas las elecciones locales estarán a cargo de Organismos Públicos Locales en los términos de la Constitución, en este sentido, el Instituto Estatal Electoral de Nayarit, es un organismo público local electoral, de carácter permanente, autónomo en su funcionamiento, independiente en sus decisiones, profesional en su desempeño, autoridad en la materia y dotado de personalidad jurídica y patrimonio propio; tiene como objetivos entre otros, participar en el ejercicio de la función electoral consistente en las actividades relativas a los procesos electorales de renovación de los poderes legislativo y ejecutivo, así como de los ayuntamientos de la entidad, vigilar en el ámbito electoral el cumplimiento de la Constitución Federal, la Constitución Local y las leyes que se deriven de ambas, de conformidad con los artículos 41 base V apartado C y 116 base IV, inciso c) de la Constitución Federal; 135 Apartado A de la Constitución Local; 80, 81 y 82 de la Ley Electoral en relación con el artículo 1, 2, 98, 104 párrafo 1 inciso a) de la Ley General de Instituciones y Procedimientos Electorales.

b) Principales cambios en su estructura

En términos de lo dispuesto en los artículo 41 base V Apartado A, 116 fracción IV incisos a), b) y c) de la Constitución Federal, 135 Apartado C de la Constitución Local, el IEEN tiene como su función primordial el preparar, desarrollar y vigilar los procesos electorales locales y, adicional a ello, realizar actividades permanentes, como lo son las inherentes a la educación cívica y cultura democrática, garantiza el derecho y acceso a las prerrogativas de las y los candidatos y partidos políticos, entre otras.

Razón por la que cuenta dentro de su estructura con órganos de dirección, ejecutivos, técnicos y de vigilancia que garanticen el cumplimiento efectivo de tales atribuciones, ello con fundamento en los artículos 82, 90 y 91 de la Ley Electoral del Estado de Nayarit, 4 párrafo primero numerales 12, 16 y 21, así como 15 numerales 1 y 3 del Reglamento Interior, es así que atendiendo a la normativa aplicable cada área cuenta con personal que apoya en las actividades para el cumplimiento de las atribuciones del Instituto, en este sentido, adopta las medidas pertinentes en relación al personal que labora y presta sus servicios dentro de este organismo, atento a ello, La reforma constitucional de 2014 dio origen a cambios institucionales sobre las atribuciones de la autoridad electoral nacional en la conformación de los Organismos Electorales en las entidades federativas.

El artículo 116, fracción IV, inciso c) de la CPEUM, señala que las autoridades electorales de los estados contarán con un Consejo General, compuesto por una Consejera o un Consejero Presidente y seis Consejeras o Consejeros Electorales. Desde entonces, el Constituyente Permanente diseñó un esquema institucional para que el nombramiento de las Consejeras y Consejeros de los OPL, quedara en manos del Instituto Nacional Electoral.

En consecuencia, el Consejo General ha ido modificando el método de selección, buscando las adecuaciones que mejoren la normativa que se ha emitido para ello. En ese sentido, han sido aprobadas diversas reformas al Reglamento para ir actualizando el procedimiento de selección y designación.

Con base en dicha normativa, la autoridad electoral implementó el proceso de selección y designación de la Presidencia del OPL, derivado de esto el día 3 de noviembre se nombró a la Dra. María José Torres Hernández como nueva Consejera Presidenta del Instituto Estatal Electoral de Nayarit.

4. Organización y Objeto Social

De conformidad con el artículo 82 de la Ley Electoral del Estado de Nayarit, el Instituto se organiza y cuenta con los órganos siguientes: El Consejo Local Electoral, la Junta Estatal Ejecutiva, Consejos Municipales, y el Órgano Interno de Control.

En este tenor el Consejo Local señala el artículo 83 de la Ley Electoral que se integra por un Consejero Presidente y seis Consejeros Electorales, así como el Secretario General de este Instituto y los representantes de los partidos políticos y en su caso de los Candidatos Independientes; por su parte el artículo 90 de la misma Ley Electoral, señala que la Junta Estatal Ejecutiva, es el órgano directivo y técnico de este Instituto, la preside el Consejero Presidente y la integran el Secretario General y los Directores.

Organización y objeto Social

a) Objeto social del Instituto Estatal Electoral de Nayarit

Diversas disposiciones federales y locales señalan las funciones y atribuciones de los Organismos Públicos Locales, entre ellas encontramos que los artículos 41 fracción V, apartado C, de la Constitución Política de los Estados Unidos Mexicanos, 80 y 81 de la Ley Electoral del Estado de Nayarit, las enumeran, algunas de ellas son:

- *Contribuir al fortalecimiento y desarrollo de la vida democrática y la participación ciudadana;
- *Garantizar la celebración periódica y pacífica de las elecciones para renovar a los integrantes de los Poderes Legislativo y Ejecutivo del Estado y a los miembros de los Ayuntamientos;
- *Llevar a cabo los estudios encaminados a la geografía electoral;
- *Asegurar a los ciudadanos el ejercicio de sus derechos políticos y electorales;
- *Preservar y fortalecer el régimen de partidos políticos, garantizando sus derechos y vigilar el cumplimiento de sus obligaciones;
- *Ministrar a los partidos políticos las prerrogativas y el financiamiento público que les corresponde de acuerdo a la ley;
- *Velar por la autenticidad y efectividad del sufragio;
- *Llevar a cabo la promoción del voto;
- *Coadyuvar permanentemente a la difusión de la cultura democrática, así como promover e incentivar la cultura cívica mediante la realización de jornadas electorales en las que participe la niñez y la juventud de la entidad, y, políticos.

Constitución Política (CPEUM)

- *Derechos y el acceso a las prerrogativas de los candidatos y partidos políticos;
- *Educación cívica;
- *Preparación de la jornada electoral;
- *Impresión de documentos y la producción de materiales electorales; y
- *Escrutinios y cómputos en los términos que señale la ley.

Ley Electoral

- * Contribuir al fortalecimiento y desarrollo de la vida democrática y la participación ciudadana;
- * Garantizar la celebración periódica y pacífica de las elecciones para renovar a los integrantes de los Poderes Legislativo y Ejecutivo del Estado y a los miembros de los Ayuntamientos;
- * Asegurar a los ciudadanos el ejercicio de sus derechos políticos y electorales;
- * Preservar y fortalecer el régimen de partidos políticos, garantizando sus derechos y vigilar el cumplimiento de sus obligaciones;
- * Velar por la autenticidad y efectividad del sufragio; y
- * Coadyuvar permanentemente a la difusión de la cultura democrática, así como promover e incentivar la cultura cívica mediante la realización de jornadas electorales en las que participe la niñez y la juventud de la entidad.

b) Principal Actividad

La organización, preparación, desarrollo y vigilancia de los procesos electorales locales, es una función pública del Estado que se ejerce a través del Instituto Estatal Electoral, el cual es un organismo público dotado de autonomía, con personalidad jurídica, patrimonio propio, independiente en sus decisiones y funcionamiento, y profesional en su desempeño y cuya integración y funciones se determinan por la Ley Electoral del Estado.

c) Ejercicio Fiscal

De conformidad con lo establecido en los Postulados Básicos de Contabilidad Gubernamental emitidos por el Consejo Nacional de Armonización Contable, particularmente en la explicación del término denominado Periodo Contable, se precisó que en lo que se refiere a la Contabilidad Gubernamental el periodo relativo es de un año calendario que comprende a partir del 1 de Enero al 31 de Diciembre de 2022 y está directamente relacionado con la ejecución de la Ley de Ingresos y el ejercicio del Presupuesto de Egresos.

d) Régimen Jurídico

El Instituto Estatal Electoral tiene su naturaleza jurídica en los artículos 41 fracción V, apartado C, de la Constitución Política de los Estados Unidos Mexicanos; 98 de la Ley General de Instituciones y Procedimientos Electorales; 135 apartado C de la Constitución Política del Estado Libre y Soberano de Nayarit; y en el artículo 80 de la Ley Electoral del Estado de Nayarit.

El aplicable al Instituto en términos de la Constitución Política de los Estados Unidos Mexicanos, la Constitución Política del Estado de Nayarit, y la Ley Electoral del Estado de Nayarit. El organismo mediante sus órganos competentes, tiene la facultad para conferir definitividad a las distintas etapas y actos del proceso electoral, calificar y declarar la validez de las elecciones de Gobernador, Diputados y Ayuntamientos, así como para otorgar las constancias de mayoría o asignación a los candidatos que hubiesen obtenido la mayoría de votos o hayan adquirido ese derecho en las elecciones por el principio de representación proporcional.

e) Consideraciones Fiscales del ente:

*Las obligaciones fiscales a cargo del Instituto, son las determinadas por la leyes fiscales para los contribuyentes clasificados como personas morales con fines no lucrativos.

*Impuestos Sobre la Renta e IVA por pagos de rentas de bienes inmuebles.

*ISR de los trabajadores que reciben sueldos y salarios / asimilados asalariados.

f) Estructura Organizacional básica

El Instituto ejercerá sus atribuciones y obligaciones, a través de sus órganos directivos; ejecutivos; técnicos; de control, operativos y demás cuya creación o modificación ordene el Consejo Local, de conformidad con lo dispuesto por la Constitución Federal y Local, las Leyes Generales en materia electoral, el Reglamento de Elecciones, la Ley Electoral y el presente Reglamento. 2. Son atribuciones de los Órganos, Unidades Técnicas, Áreas y Coordinaciones del Instituto las que determinen los ordenamientos en materia electoral. 3. El Instituto ejercerá sus atribuciones a través de:

I. Los órganos de Dirección: 1. Consejo Local Electoral; y 2. Junta Estatal Ejecutiva.

II. Los órganos Ejecutivos: 1. La Presidencia; 2. La Secretaría General; y 2.1 Coordinación de Prerrogativas y Partidos Políticos. 3. Las Direcciones Ejecutivas. 3.1 Dirección de Organización y Capacitación Electoral; 3.1.1 Coordinación de Organización Electoral; y 3.1.2 Coordinación de Educación Cívica. 3.2 Dirección Jurídica; y 3.3 Dirección de Administración. 3.1.1 Jefatura de Recursos Financieros.

IV. Órgano de Control: 1. Órgano Interno de Control. 1.1 Departamento de Auditoría e Investigador; y 1.2 Departamento Substanciador y Resolutor. V. Otros órganos colegiados: 1. Las Comisiones Permanentes y Temporales que al efecto apruebe el Consejo Local.

III. Son Unidades Técnicas: 1. Comunicación Social; 2. Unidad Técnica de Informática y Estadística; 3. Unidad de Transparencia; 4. Unidad de Oficialía Electoral; y 5. Centro de Capacitación.

VI. Durante el año que se celebren procesos electorales, el Instituto contará con Consejos Municipales, órganos desconcentrados del Instituto. La Junta Estatal determinará la creación de las áreas que para el desarrollo del Proceso Electoral se requieran, previa propuesta de los órganos correspondientes. La determinación de adscripciones de las áreas del Instituto será la siguiente: I. Al Consejo Local: a. Consejos Municipales. II. A la Presidencia: a. Comunicación Social; y b. Unidad de Transparencia. III. A la Secretaría General: a. Dirección de Organización y Capacitación Electoral; b. Dirección Jurídica; c. Dirección de Administración; 8 d. Unidad Técnica de Informática y Estadística; e. Unidad de Oficialía Electoral; y f. Coordinación de Prerrogativas y Partidos Políticos.

IV. A la Dirección de Organización y Capacitación Electoral: a. Coordinación de Organización Electoral; y b. Coordinación de Educación Cívica.

V. A la Dirección de Administración: a. Jefatura de Recursos Financieros. Artículo 17. 1. Los objetivos y funciones de las áreas que integran la estructura orgánica del Instituto están definidos en el Manual de Organización y Procedimientos y demás disposiciones legales aplicables. Artículo 18. 1. En cada uno de sus órganos, el Instituto contará con el apoyo de personal para el cumplimiento de sus actividades y se integrará en cuerpos Técnicos y Administrativos, y por las y los miembros del SPEN quienes estarán sujetos al ESPEN. 2. El cuerpo Técnico, estará integrado con el personal que realice funciones especializadas en la materia electoral. 3. El cuerpo Administrativo, estará integrado con el personal que realiza funciones administrativas.

Organigrama

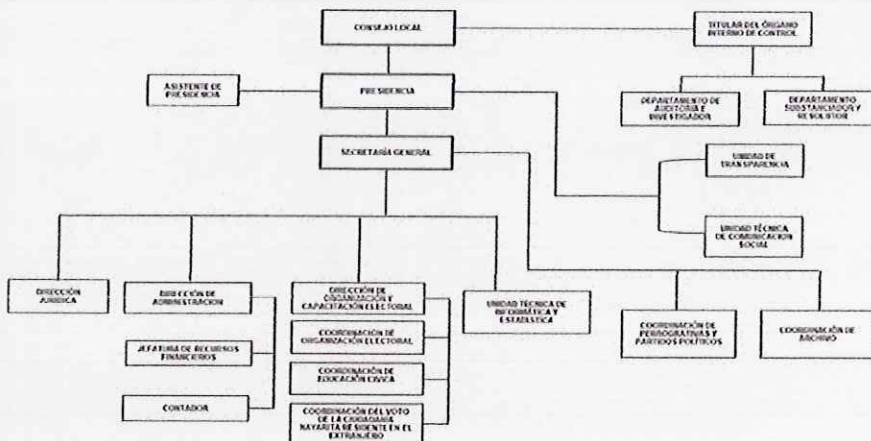

g) Fideicomisos, mandatos y análogos

El Instituto al 31 de diciembre del 2022 no cuenta con fideicomisos para el cumplimiento de sus fines.

5. Bases de preparación de los Estados Financieros.

Normatividad emitida por el CONAC

a) Si se ha observado la normatividad emitida por el CONAC: la Universidad Tecnológica de Mazatán realiza sus registros contables en base acumulativa y en apego al marco establecido en la Ley General de Contabilidad en el Diario Oficial de la Federación el 31 de diciembre de 2018 y sus modificaciones, así como sus postulados básicos y manual de contabilidad gubernamental armonizados, y demás disposiciones emitidas por el consejo nacional de Armonización contable para facilitar el registro transparencia la rendición de cuentas y la fiscalización de los activos pasivos, patrimonio, ingresos y gastos y, en general, contribuir a medir la eficacia economía y eficiencia del gasto e ingresos de los diferentes órganos de gobierno.

Normatividad Aplicada

b) Los estados financieros se preparan sobre la base del valor histórico original, conforme a políticas contables de las entidades gubernamentales, no reconocen los efectos de la inflación en la información financiera.

Postulados básicos

c) El registro de las operaciones y la emisión de información financiera y presupuestal se realizan en estricto apego y observancia de los Postulados Básicos de Contabilidad Gubernamental, pues proporcionan el sustento técnico para las mejores prácticas contables aplicadas en la materia.

Normatividad Supletoria

d) Normatividad supletoria: Ley General de Contabilidad Gubernamental, Presupuesto de Egresos para el Instituto Estatal Electoral del Estado de Nayarit por el ejercicio 2022, Ley de Adquisiciones, Arrendamientos y Prestación de Servicios para el Estado de Nayarit.

Implementación de la Base Devengado

e) El Instituto maneja los momentos contables del egreso registrados conforme a la normativa en la materia.

6. Políticas de Contabilidad Significativas.

Método para la Actualización

a) Método para la Actualización. El Instituto se apegó a las publicaciones emitidas por el Consejo Estatal de Armonización Contable en materia de contabilidad y valuación de activos, así como el registro adecuado de los pasivos y la hacienda pública.

De acuerdo a la Ley General de Contabilidad Gubernamental y a los Lineamientos emitidos por el Consejo Nacional de Armonización Contable (CONAC).

Operaciones en el Extranjero

b) Operaciones en el extranjero. El Instituto no realizó operaciones en el extranjero.

Sistema y Método de Valuación de Inventarios y Costo de lo Vendido

c) Método de valuación de la inversión en acciones. El Instituto no considera el método de valuación de la inversión en acciones de compañías subsidiarias no consolidadas o asociadas.

Sistema y Método de Valuación de Inventarios

d) Sistema y método de valuación de inventarios. El Instituto no cuenta con valuación de inventarios.

Beneficios a Empleados

e) Beneficios a empleados. El Instituto cuenta con las prestaciones en materia de Seguridad Social otorgadas por el Instituto Mexicano del Seguro Social.

Provisiones

f) Provisiones. El Instituto no cuenta con provisiones.

Reservas

g) Reservas El Instituto no cuenta con reservas.

Cambios en Políticas Contables y Corrección de Errores

h) Cambios en políticas contables y corrección de errores. El Instituto se apega a la Ley General de Contabilidad Gubernamental y los Postulados Básicos de la Armonización Contable.

Reclasificaciones

i) Reclasificaciones. El Instituto registra las reclasificaciones obedeciendo a las políticas contables en su momento.

Depuración y Cancelación de Saldos

j) Depuración y cancelación de saldos. El Instituto tiene contempladas medidas en materia de depuración y cancelación de saldos.

7. Posición en moneda extranjera y Protección por riesgo cambiario**Activos en Moneda Extranjera**

a) El Instituto no cuenta con activos en moneda extranjera.

Posición en Moneda Extranjera

c) No aplica.

Tipo de Cambio

d) No aplica.

Equivalente en Moneda Nacional

e) No aplica.

8. Reporte Analítico del Activo.**Reporte Analítico del Activo.**

a) Vida útil o porcentajes de depreciación.

CONCEPTO	AÑOS VIDA UTIL	PORCENTAJE
Muebles de Oficina y Estantería	10	10.00%
Equipo de computo	3	33.33%
Equipos y aparatos audiovisuales	3	33.33%
Cámaras fotográficas y de video	3	33.33%
Automóviles y Equipo Terrestre	5	20.00%
Sistemas de Aire Acondicionado	10	10.00%
Equipo de comunicaciones y telecomunicación	10	10.00%
Equipo de Generación Eléctrica	10	10.00%
Otros Mobiliario y equipos de administración	10	10.00%

Cambios en el Porcentaje de Depreciación o Valor Residual de los Activos

b) Cambios en el porcentaje de depreciación. Conforme a los porcentajes publicados de vida útil emitidos por el CONAC.

Importe de los Gastos Capitalizados en el Ejercicio, tanto Financieros como de Investigación y Desarrollo

c) Importe de los gastos capitalizados en el ejercicio. No aplica.

Riesgos por Tipo de Cambio o Tipo de Interés de las Inversiones Financieras

d) Riesgos por tipo de cambio o tipo de interés. No aplica.

Valor Activado en el Ejercicio de los Bienes Construidos por la Entidad

e) Valor activado en el ejercicio de los bienes construidos. No aplica.

Otras Circunstancias de Carácter Significativo que Afecten el Activo, Tales Como Bienes en Garantía, Señalados en Embargos, Litigios, Títulos de Inversiones Entregados en Garantías, Baja Significativa del Valor de Inversiones Financieras, etc.

f) Otras circunstancias que afecten en el activo. No aplica.

Desmantelamiento de Activos, Procedimientos, Implicaciones, Efectos Contables

g) Desmantelamiento de activos. No aplica.

Administración de Activos; Planeación con el Objetivo de que el Ente los Utilice de Manera más Efectiva

h) Administración de activos. El Instituto cuenta con un inventario actualizado de activos, el cual debe contar con mantenimiento periódico con sus resguardos correspondientes, con la finalidad eficiente del uso de los mismos activos.

Adicionalmente, se Deben Incluir las Explicaciones de las Principales Variaciones en el Activo (Patrimonio)

Se deben a las adquisiciones de equipo nuevo y depreciaciones de este ejercicio.

Inversiones en Valores

a) No aplica.

Patrimonio de Organismos Descentralizados de Control Presupuestario Indirecto

b) No aplica.

Inversiones en Empresas de Participación Mayoritaria

c) No aplica.

Inversiones en Empresas de Participación Minoritaria

d) No aplica.

Patrimonio de Organismos Descentralizados de Control Presupuestario Directo, Según Corresponda

e) No aplica.

9. Fideicomiso, Mandatos y Análogos.

Por Ramo Administrativo que los Reporta

a) No aplica.

Enlistar los de Mayor Monto de Disponibilidad, Relacionando Aquéllos que Conforman el 80% de las Disponibilidades.

b) No aplica.

Reporte de la Recaudación

Análisis del Comportamiento de la Recaudación

a) No aplica.

Proyección de la Recaudación e Ingresos en el Mediano Plazo

b) No aplica.

11. Información sobre la deuda y el reporte analítico de la deuda.

a) No aplica.

12. Información de Manera Agrupada por Tipo de Valor Gubernamental o Instrumento Financiero en la que se Considere Intereses, Comisiones, Tasa, Perfil de Vencimiento y Otros Gastos de la Deuda.

b) No aplica.

13. Calificaciones Otorgadas.

No aplica.

14. Proceso de mejora.

a) Principales políticas de control interno: Aplicar la normatividad autorizada y las leyes de la materia que inciden en el control de los recursos.

b) Medidas de desempeño financiero, metas y alcance: Se encuentran autorizados en el Programa Operativo Anual 2022, conforme al Presupuesto Basado en Resultados y aplicando la Metodología del Marco Lógico evaluado con Matrices de indicadores de resultados.

15. Información Por Segmentos.

No aplica.

16. Eventos Posteriores al cierre.

No hay eventos relevantes.

17. Partes relacionadas.

El Instituto no cuenta con partes relacionadas que pudieran ejercer influencia significativa sobre la toma de decisiones financieras y operativas.

18. Responsabilidad sobre la presentación razonable de la información contable

"Bajo protesta de decir verdad declaramos que los Estados Financieros y sus notas son razonablemente correctos y responsabilidad del emisor".

Karla A. Miramontes V.

ELABORÓ: L.C. KARLA ANDREA MIRAMONTES VALDIVIA
TÉCNICO EN ADMINISTRACIÓN

[Handwritten signature]

Vo. Bo: MTRA. CLAUDIA ZULEMA GARNICA PINEDA
DIRECTORA DE ADMINISTRACIÓN

[Handwritten signature]

REVISÓ: L.C. FRANCISCO FERNÁNDEZ HERNÁNDEZ
JEFE DE RECURSOS FINANCIEROS



Rubro de Ingresos	Ingreso					Diferencia (6=5-1)
	Estimado	Ampliaciones y Reducciones	Modificado	Devengado	Recaudado	
	(1)	(2)	(3=1+2)	(4)	(5)	
Impuestos	0.00	0.00	0.00	0.00	0.00	0.00
Cuotas y Aportaciones de Seguridad Social	0.00	0.00	0.00	0.00	0.00	0.00
Contribuciones de Mejoras	0.00	0.00	0.00	0.00	0.00	0.00
Derechos	0.00	0.00	0.00	0.00	0.00	0.00
Productos	0.00	0.00	0.00	0.00	0.00	0.00
Aprovechamientos	0.00	0.00	0.00	0.00	0.00	0.00
Ingresos por Venta de Bienes, Prestación de Servicios y Otros Ingresos	286,501.58	48,782.00	335,283.58	335,283.58	335,283.58	48,782.00
Participaciones, Aportaciones, Convenios, Incentivos Derivados de la Colaboración Fiscal y Fondos Distintos de Aportaciones	0.00	0.00	0.00	0.00	0.00	0.00
Transferencias, Asignaciones, Subsidios y Subvenciones, y Pensiones y Jubilaciones	68,926,950.66	30,491,287.61	99,418,238.27	99,418,238.27	99,418,238.27	30,491,287.61
Ingresos Derivados de Financiamientos	0.00	0.00	0.00	0.00	0.00	0.00
Total	69,213,452.24	30,540,069.61	99,753,521.85	99,753,521.85	99,753,521.85	30,540,069.61
Ingresos excedentes						30,540,069.61

Estado Analítico de Ingresos Por Fuente de Financiamiento	Ingreso					Diferencia (6=5-1)
	Estimado	Ampliaciones y Reducciones	Modificado	Devengado	Recaudado	
	(1)	(2)	(3=1+2)	(4)	(5)	
Ingresos del Poder Ejecutivo Federal o Estatal y de los Municipios	68,926,950.66	30,491,287.61	99,418,238.27	99,418,238.27	99,418,238.27	30,491,287.61
Impuestos	0.00	0.00	0.00	0.00	0.00	0.00
Cuotas y Aportaciones de Seguridad Social	0.00	0.00	0.00	0.00	0.00	0.00
Contribuciones de Mejoras	0.00	0.00	0.00	0.00	0.00	0.00
Derechos	0.00	0.00	0.00	0.00	0.00	0.00
Productos	0.00	0.00	0.00	0.00	0.00	0.00
Aprovechamientos	0.00	0.00	0.00	0.00	0.00	0.00
Participaciones, Aportaciones, Convenios, Incentivos Derivados de la Colaboración Fiscal y Fondos Distintos de Aportaciones	0.00	0.00	0.00	0.00	0.00	0.00
Transferencias, Asignaciones, Subsidios y Subvenciones, y Pensiones y Jubilaciones	68,926,950.66	30,491,287.61	99,418,238.27	99,418,238.27	99,418,238.27	30,491,287.61
Ingresos de los Entes Públicos de los Poderes Legislativo y Judicial, de los Órganos Autónomos y del Sector Parastatal o Paramunicipal, así como de las Empresas Productivas del Estado	286,501.58	48,782.00	335,283.58	335,283.58	335,283.58	48,782.00
Cuotas y Aportaciones de Seguridad Social	0.00	0.00	0.00	0.00	0.00	0.00
Productos	0.00	0.00	0.00	0.00	0.00	0.00
Ingresos por Venta de Bienes, Prestación de Servicios y Otros Ingresos	286,501.58	48,782.00	335,283.58	335,283.58	335,283.58	48,782.00
Transferencias, Asignaciones, Subsidios y Subvenciones, y Pensiones y Jubilaciones	0.00	0.00	0.00	0.00	0.00	0.00
Ingresos derivados de financiamiento	0.00	0.00	0.00	0.00	0.00	0.00
Ingresos Derivados de Financiamientos	0.00	0.00	0.00	0.00	0.00	0.00
Total	69,213,452.24	30,540,069.61	99,753,521.85	99,753,521.85	99,753,521.85	30,540,069.61
Ingresos excedentes						30,540,069.61

*Bajo protesta de decir verdad declaramos que los Estados Financieros y sus notas, son razonablemente correctos y son responsabilidad del emisor.

Karla A. Miramontes V.

ELABORÓ: KARLA ANDREA MIRAMONTES VALDIVIA
TÉCNICO EN ADMINISTRACIÓN

REVISÓ: FRANCISCO FERNÁNDEZ HERNÁNDEZ
JEFE DE RECURSOS FINANCIEROS

Vo. Bo.: MTRA. CLAUDIA ZULEMA GARNICA PINEDA
DIRECTORA DE ADMINISTRACIÓN



Cuenta Pública 2022
INSTITUTO ESTATAL ELECTORAL DE NAYARIT
 Estado Analítico del Ejercicio del Presupuesto de Egresos
 Clasificación por Objeto del Gasto (Capítulo y Concepto)
 Del 1 de Enero al 31 de Diciembre de 2022

Concepto	Egresos					
	Aprobado 1	Ampliaciones/ (Reducciones) 2	Modificado 3 = 1 + 2	Devengado 4	Pagado 5	Subejercicio 6 = (2 - 4)
Servicios Personales	18,105,943.58	18,365,902.40	36,471,245.98	33,731,158.38	32,828,787.87	2,740,087.60
Remuneraciones al Personal de Carácter Permanente	7,738,000.00	4,602,184.64	12,338,184.64	11,687,241.33	11,887,241.33	470,943.29
Remuneraciones al Personal de Carácter Transitorio	31,779.14	1,042,405.68	1,074,185.00	975,284.58	975,284.58	89,900.42
Remuneraciones Adicionales y Especiales	7,680,208.47	9,304,130.97	17,184,337.44	15,403,008.48	15,403,008.48	1,781,330.98
Seguridad Social	2,224,457.95	1,592,212.16	3,816,670.11	3,427,757.17	2,525,388.68	388,912.94
Otras Prestaciones Sociales y Económicas	200,000.00	1,005,515.50	1,205,515.50	1,205,515.50	1,205,515.50	0.00
Previsiones	0.00	0.00	0.00	0.00	0.00	0.00
Pago de Estímulos a Servidores Públicos	33,500.00	818,653.27	852,353.27	852,353.27	852,353.27	0.00
Materiales y Suministros	338,519.00	-142,764.52	195,754.48	195,204.48	195,204.48	550.00
Materiales de Administración, Emisión de Documentos y Artículos Oficiales	67,771.79	40,660.48	108,432.27	108,432.27	108,432.27	0.00
Alimentos y Utensilios	103,001.00	-85,600.29	17,400.71	17,400.71	17,400.71	0.00
Materiales Primas y Materiales de Producción y Comercialización	0.00	0.00	0.00	0.00	0.00	0.00
Materiales y Artículos de Construcción y de Reparación	17,246.21	34,618.21	51,864.42	51,864.42	51,864.42	0.00
Productos Químicos, Farmacéuticos y de Laboratorio	100,000.00	-91,287.22	8,712.78	8,712.78	8,712.78	0.00
Combustibles, Lubricantes y Aditivos	50,500.00	-43,069.70	7,430.30	6,880.30	6,880.30	550.00
Vestuario, Blancos, Prendas de Protección y Artículos Deportivos	0.00	0.00	0.00	0.00	0.00	0.00
Materiales y Suministros Para Seguridad	0.00	0.00	0.00	0.00	0.00	0.00
Herramientas, Refacciones y Accesorios Menores	0.00	1,914.00	1,914.00	1,914.00	1,914.00	0.00
Servicios Generales	2,690,741.74	5,429,765.52	8,120,507.26	8,061,328.28	7,922,381.37	58,187.00
Servicios Básicos	508,600.65	-22,247.64	486,353.01	484,613.01	484,613.01	0.00
Servicios de Arrendamiento	1,148,794.12	508,452.91	1,653,247.03	1,601,034.03	1,600,419.14	52,213.00
Servicios Profesionales, Científicos, Técnicos y Otros Servicios	3.00	73,245.75	73,248.75	73,248.75	73,248.75	0.00
Servicios Financieros, Bancarios y Comerciales	179,058.97	975,134.79	1,154,193.76	1,147,219.78	1,104,905.37	6,974.00
Servicios de Instalación, Reparación, Mantenimiento y Conservación	39,500.00	20,476.65	59,976.65	59,976.65	59,976.65	0.00
Servicios de Comunicación Social y Publicidad	120,004.00	49,720.21	169,724.21	169,724.21	169,724.21	0.00
Servicios de Traslado y Múltiplos	312,457.00	112,720.11	425,177.11	425,177.11	425,177.11	0.00
Servicios Oficiales	270,003.00	-128,783.79	141,219.21	141,219.21	141,219.21	0.00
Otros Servicios Generales	116,061.00	3,843,048.52	3,959,107.52	3,959,107.52	3,683,077.91	0.00
Transferencias, Asignaciones, Subsidios y Otras Ayudas	54,889,319.74	16,474.80	54,905,794.54	54,905,794.54	54,905,794.54	0.00
Transferencias Internas y Asignaciones al Sector Público	0.00	0.00	0.00	0.00	0.00	0.00
Transferencias al Resto del Sector Público	0.00	0.00	0.00	0.00	0.00	0.00
Subsidios y Subvenciones	0.00	0.00	0.00	0.00	0.00	0.00
Ayudas Sociales	54,889,319.74	16,474.80	54,905,794.54	54,905,794.54	54,905,794.54	0.00
Pensiones y Jubilaciones	0.00	0.00	0.00	0.00	0.00	0.00
Transferencias a Fideicomisos, Mandatos y Otros Análogos	0.00	0.00	0.00	0.00	0.00	0.00
Transferencias a la Seguridad Social	0.00	0.00	0.00	0.00	0.00	0.00
Donativos	0.00	0.00	0.00	0.00	0.00	0.00
Transferencias al Exterior	0.00	0.00	0.00	0.00	0.00	0.00
Bienes Muebles, Inmuebles e Intangibles	0.00	60,218.61	60,218.61	60,218.61	60,218.61	0.00
Mobiliario y Equipo de Administración	0.00	19,344.61	19,344.61	19,344.61	19,344.61	0.00
Mobiliario y Equipo Educativo y Recreativo	0.00	0.00	0.00	0.00	0.00	0.00
Equipo e Instrumental Médico y de Laboratorio	0.00	0.00	0.00	0.00	0.00	0.00
Vehículos y Equipo de Transporte	0.00	0.00	0.00	0.00	0.00	0.00
Equipo de Defensa y Seguridad	0.00	0.00	0.00	0.00	0.00	0.00
Maquinaria, Otros Equipos y Herramientas	0.00	40,874.00	40,874.00	40,874.00	40,874.00	0.00
Activos Biológicos	0.00	0.00	0.00	0.00	0.00	0.00
Bienes Inmuebles	0.00	0.00	0.00	0.00	0.00	0.00
Activos Intangibles	0.00	0.00	0.00	0.00	0.00	0.00
Inversión Pública	0.00	0.00	0.00	0.00	0.00	0.00
Obra Pública en Bienes de Dominio Público	0.00	0.00	0.00	0.00	0.00	0.00
Obra Pública en Bienes Propios	0.00	0.00	0.00	0.00	0.00	0.00
Proyectos productivos y acciones de desarrollo	0.00	0.00	0.00	0.00	0.00	0.00
Inversiones Financieras y Otras Provisiones	0.00	0.00	0.00	0.00	0.00	0.00
Inversiones Para el Fomento de Actividades Productivas	0.00	0.00	0.00	0.00	0.00	0.00
Acciones y Participaciones de Capital	0.00	0.00	0.00	0.00	0.00	0.00
Compra de Títulos y Valores	0.00	0.00	0.00	0.00	0.00	0.00
Concesión de Préstamos	0.00	0.00	0.00	0.00	0.00	0.00
Inversiones en Fideicomisos, Mandatos y Otros Análogos	0.00	0.00	0.00	0.00	0.00	0.00
Otras Inversiones Financieras	0.00	0.00	0.00	0.00	0.00	0.00
Provisiones para Contingencias y Otras erogaciones especiales	0.00	0.00	0.00	0.00	0.00	0.00
Participaciones y Aportaciones	1.00	0.00	1.00	0.00	0.00	1.00
Participaciones	0.00	0.00	0.00	0.00	0.00	0.00
Aportaciones	0.00	0.00	0.00	0.00	0.00	0.00
Convenios	1.00	0.00	1.00	0.00	0.00	1.00
Deuda Pública	0.00	0.00	0.00	0.00	0.00	0.00
Amortización de la Deuda Pública	0.00	0.00	0.00	0.00	0.00	0.00
Intereses de la Deuda Pública	0.00	0.00	0.00	0.00	0.00	0.00
Comisiones de la Deuda Pública	0.00	0.00	0.00	0.00	0.00	0.00
Gastos de la Deuda Pública	0.00	0.00	0.00	0.00	0.00	0.00
Costo por Coberturas	0.00	0.00	0.00	0.00	0.00	0.00
Ayudos Financieros	0.00	0.00	0.00	0.00	0.00	0.00
Adeudos de Ejercicios Fiscales Anteriores (Módulo)	0.00	0.00	0.00	0.00	0.00	0.00
Total del Gasto	78,024,525.04	23,728,998.81	99,753,523.85	98,953,696.25	95,812,368.87	2,709,825.60

Bajo protesta de decir verdad declaramos que los Estados Financieros y sus notas, son razonablemente correctos y son responsabilidad del emisor.



Cuenta Pública 2022
INSTITUTO ESTADAL ELECTORAL DE NAYARIT
Estado Analítico del Ejercicio del Presupuesto de Egresos
Clasificación por Objeto del Gasto (Capítulo y Concepto)
Del 1 de Enero al 31 de Diciembre de 2022

Concepto	Egresos				Subejercicio
	Aprobado	Ampliaciones/ (Reducciones)	Modificado	Devengado	
	1	2	3 = (1 + 2)	4	5 = (3 + 4)

Karla A. Miramontes V.

ELABORÓ: KARLA ANDREA MIRAMONTES VALDIVIA
TÉCNICO EN ADMINISTRACIÓN

Vc/Bc: MTRA. CECILIA ZULEM GARCÍA PINEDA
DIRECTORA DE ADMINISTRACIÓN

REVISÓ: FRANCISCO FERNÁNDEZ HERNÁNDEZ
JEFE DE RECURSOS FINANCIEROS



Cuenta Pública 2022
INSTITUTO ESTATAL ELECTORAL DE NAYARIT
Estado Analítico del Ejercicio del Presupuesto de Egresos
Clasificación Económica (por Tipo de Gasto)
Del 1 de Enero al 31 de Diciembre de 2022

Concepto	Egresos					Subejercicio 6 = (3 - 4)
	Aprobado	Ampliaciones/ (Reducciones)	Modificado	Devengado	Pagado	
	1	2	3 = (1 + 2)	4	5	
Costo Corriente	76,024,525.04	23,668,778.20	99,693,303.24	96,893,477.64	95,852,148.26	2,799,825.60
Costo de Capital	0.00	60,218.61	60,218.61	60,218.61	60,218.61	0.00
Amortización de la Deuda y Disminución de Pasivos	0.00	0.00	0.00	0.00	0.00	0.00
Pensiones y Jubilaciones	0.00	0.00	0.00	0.00	0.00	0.00
Participaciones	0.00	0.00	0.00	0.00	0.00	0.00
Total del Gasto	76,024,525.04	23,728,996.81	99,753,521.85	96,953,696.25	95,912,366.87	2,799,825.60

En fe y protesta de decir verdad declaramos que los Estados Financieros y sus notas, son razonablemente correctos y son responsabilidad del emisor.

Karla A. Miramontes V.

ELABORÓ: KARLA ANDREA MIRAMONTES VALDIVIA
TÉCNICO EN ADMINISTRACIÓN

[Handwritten signature]

Vo. Bo. MTRA. CLAUDIA ZULEMA GARNICA PINEDA
DIRECTORA DE ADMINISTRACIÓN

[Handwritten signature]
REVISÓ: FRANCISCO FERNANDEZ HERNANDEZ
JEFE DE RECURSOS FINANCIEROS

Concepto	Egresos					Subejercicio 6 = (3 + 4)
	Aprobado	Ampliaciones/ (Reducciones)	Modificado	Devengado	Pagado	
	1	2	3 = (1 + 2)	4	5	
Sin Ramo/Dependencia	76,024,525.04	23,728,996.81	99,753,521.85	96,953,696.25	95,912,366.87	2,799,825.60
GASTO ORDINARIO	75,993,809.84	23,424,428.43	99,418,238.27	96,619,216.09	95,577,888.71	2,799,020.18
MAESTRIA	30,715.20	304,568.38	335,283.58	334,478.16	334,478.16	805.42
Total del Gasto	76,024,525.04	23,728,996.81	99,753,521.85	96,953,696.25	95,912,366.87	2,799,825.60

*Bajo protesta de decir verdad declaramos que los Estados Financieros y sus notas, son razonablemente correctos y son responsabilidad del emisor.

Karla A. Miramontes V.

ELABORÓ: KARLA ANDREA MIRAMONTES VALDIVIA
 TÉCNICO EN ADMINISTRACIÓN



Vo. Bo.: MTRA. CLAUDIA ZULEMA GARNICA PINEDA
 DIRECTORA DE ADMINISTRACIÓN

REVISÓ: FRANCISCO FERNÁNDEZ HERNÁNDEZ
 JEFE DE RECURSOS FINANCIEROS



Concepto	Egresos					Subejercicio
	Aprobado	Ampliaciones/ (Reducciones)	Modificado	Devengado	Pagado	
	1	2	3 = (1 + 2)	4	5	
Gobierno	76,024,525.04	23,728,996.81	99,753,521.85	96,953,696.25	95,912,366.87	2,799,825.60
Legislación	0.00	0.00	0.00	0.00	0.00	0.00
Justicia	0.00	0.00	0.00	0.00	0.00	0.00
Coordinación de la Política de Gobierno	0.00	0.00	0.00	0.00	0.00	0.00
Relaciones Exteriores	0.00	0.00	0.00	0.00	0.00	0.00
Asuntos Financieros y Hacendarios	0.00	0.00	0.00	0.00	0.00	0.00
Seguridad Nacional	76,024,525.04	23,728,996.81	99,753,521.85	96,953,696.25	95,912,366.87	2,799,825.60
Asuntos de Orden Público y de Seguridad Interior	0.00	0.00	0.00	0.00	0.00	0.00
Otros Servicios Generales	0.00	0.00	0.00	0.00	0.00	0.00
Desarrollo Social	0.00	0.00	0.00	0.00	0.00	0.00
Protección Ambiental	0.00	0.00	0.00	0.00	0.00	0.00
Vivienda y Servicios a la Comunidad	0.00	0.00	0.00	0.00	0.00	0.00
Salud	0.00	0.00	0.00	0.00	0.00	0.00
Recreación, Cultura y Otras Manifestaciones Sociales	0.00	0.00	0.00	0.00	0.00	0.00
Educación	0.00	0.00	0.00	0.00	0.00	0.00
Protección Social	0.00	0.00	0.00	0.00	0.00	0.00
Otros Asuntos Sociales	0.00	0.00	0.00	0.00	0.00	0.00
Desarrollo Económico	0.00	0.00	0.00	0.00	0.00	0.00
Asuntos Económicos, Comerciales y Laborales en General	0.00	0.00	0.00	0.00	0.00	0.00
Agropecuaria, Silvicultura, Pesca y Caza	0.00	0.00	0.00	0.00	0.00	0.00
Combustibles y Energía	0.00	0.00	0.00	0.00	0.00	0.00
Minería, Manufacturas y Construcción	0.00	0.00	0.00	0.00	0.00	0.00
Transporte	0.00	0.00	0.00	0.00	0.00	0.00
Comunicaciones	0.00	0.00	0.00	0.00	0.00	0.00
Turismo	0.00	0.00	0.00	0.00	0.00	0.00
Ciencia, Tecnología e Innovación	0.00	0.00	0.00	0.00	0.00	0.00
Otras Industrias y Otros Asuntos Económicos	0.00	0.00	0.00	0.00	0.00	0.00
Otras no Clasificadas en Funciones Anteriores	0.00	0.00	0.00	0.00	0.00	0.00
Transacciones de la Deuda Pública / Costo Financiero de la Deuda	0.00	0.00	0.00	0.00	0.00	0.00
Transferencias, Participaciones y Aportaciones entre Diferentes Niveles y Ordenes de Gobierno	0.00	0.00	0.00	0.00	0.00	0.00
Saneamiento del Sistema Financiero	0.00	0.00	0.00	0.00	0.00	0.00
Adeudos de Ejercicios Fiscales Anteriores	0.00	0.00	0.00	0.00	0.00	0.00
Total del Gasto	76,024,525.04	23,728,996.81	99,753,521.85	96,953,696.25	95,912,366.87	2,799,825.60

*Bajo protesta de decir verdad declaramos que los Estados Financieros y sus notas, son razonablemente correctos y son responsabilidad del emisor.

Karla A. Miramontes V.

ELABORO: KARLA ANDREA MIRAMONTES VALDIVIA
TÉCNICO EN ADMINISTRACIÓN

[Signature]
Vo. Bo: MTRA. CLAUDIA ZULEMA GARNICA PINEDA
DIRECTORA DE ADMINISTRACIÓN

[Signature]
REVISÓ: FRANCISCO FERNANDEZ HERNANDEZ
JEFE DE RECURSOS FINANCIEROS



Cuenta Pública 2022
 INSTITUTO ESTATAL ELECTORAL DE NAYARIT
 Endeudamiento Neto
 Del 1 de Enero al 31 de Diciembre de 2022

Identificación de Crédito o Instrumento	Contratación / Colocación	Amortización	Endeudamiento Neto
	A	B	C = A - B
Créditos Bancarios			
	"No aplica"		
	"No aplica"		
	"No aplica"		
	"No aplica"		
	"No aplica"		
Total Créditos Bancarios			
Otros Instrumentos de Deuda			
	"No aplica"		
	"No aplica"		
	"No aplica"		
	"No aplica"		
	"No aplica"		
Total Otros Instrumentos de Deuda			
TOTAL			

*Bajo protesta de decir verdad declaramos que los Estados Financieros y sus notas, son razonablemente correctos y son responsabilidad del emisor.

Karla A. Miramontes V.

ELABORÓ: KARLA ANDREA MIRAMONTES VALDIVIA
 TÉCNICA EN ADMINISTRACIÓN

[Signature]
 Vo. Bo.: MTRA. CLAUDIA ZULEMA GARNICA PINEDA
 DIRECTORA DE ADMINISTRACIÓN

[Signature]
 REVISÓ: FRANCISCO FERNÁNDEZ HERNÁNDEZ
 JEFE DE RECURSOS FINANCIEROS

Identificación de Crédito o Instrumento	Devengado	Pagado
Créditos Bancarios		
"No aplica"		
Total de intereses de Créditos Bancarios		
Otros Instrumentos de Deuda		
"No aplica"		
Total de intereses de Otros Instrumentos de Deuda		
TOTAL		

*Bajo protesta de decir verdad declaramos que los Estados Financieros y sus notas, son razonablemente correctos y son responsabilidad del emisor.

Karla A. Miramontes V.

ELABORÓ: KARLA ANDREA MIRAMONTES VALDIVIA
 TÉCNICO EN ADMINISTRACIÓN

Francisco Fernández Hernández

REVISÓ: FRANCISCO FERNÁNDEZ HERNÁNDEZ
 JEFE DE RECURSOS FINANCIEROS

Claudia Zulema Garnica Pineda

Vo. Bo.: MTRA. CLAUDIA ZULEMA GARNICA PINEDA
 DIRECTORA DE ADMINISTRACIÓN

Concepto	Estimado / Aprobado	Devengado	Recaudado / Pagado
Rubros de Ingresos	69,213,452.24	99,753,521.85	99,753,521.85
Impuestos	0.00	0.00	0.00
Cuotas y Aportaciones de Seguridad Social	0.00	0.00	0.00
Contribuciones de Mejoras	0.00	0.00	0.00
Derechos	0.00	0.00	0.00
Productos	0.00	0.00	0.00
Aprovechamientos	0.00	0.00	0.00
Ingresos por Venta de Bienes, Prestación de Servicios y Otros Ingresos	286,501.58	335,283.58	335,283.58
Participaciones, Aportaciones, Convenios, Incentivos Derivados de la Colaboración Fiscal y Fondos Distintos de Aportaciones	0.00	0.00	0.00
Transferencias, Asignaciones, Subsidios y Subvenciones, y Pensiones y Jubilaciones	68,926,950.66	99,418,238.27	99,418,238.27
Ingresos Derivados de Financiamientos	0.00	0.00	0.00
Capítulos de Gasto	76,024,525.04	96,953,696.25	95,912,366.87
Servicios Personales	18,105,943.56	33,731,158.36	32,828,787.87
Materiales y Suministros	338,519.00	195,204.48	195,204.48
Servicios Generales	2,690,741.74	8,061,320.28	7,922,361.37
Transferencias, Asignaciones, Subsidios y Otras Ayudas	54,889,319.74	54,905,794.54	54,905,794.54
Bienes Muebles, Inmuebles e Intangibles	0.00	60,218.61	60,218.61
Inversión Pública	0.00	0.00	0.00
Inversiones Financieras y Otras Provisiones	0.00	0.00	0.00
Participaciones y Aportaciones	1.00	0.00	0.00
Deuda Pública	0.00	0.00	0.00
Total de las operaciones	-6,811,072.80	2,799,825.60	3,841,154.98

*Bajo protesta de decir verdad declaramos que los Estados Financieros y sus notas, son razonablemente correctos y son responsabilidad del emisor.

Karla A. Miramontes V.

ELABORÓ: KARLA ANDREA MIRAMONTES VALDIVIA
TÉCNICO EN ADMINISTRACIÓN

Francisco Fernández Hernández
REVISÓ: FRANCISCO FERNÁNDEZ HERNÁNDEZ
JEFE DE RECURSOS FINANCIEROS

Claudia Zulema Garnica Pineda
Vo. Bo.: MTRA. CLAUDIA ZULEMA GARNICA PINEDA
DIRECTORA DE ADMINISTRACIÓN

Cuenta Pública 2022
INSTITUTO ESTATAL ELECTORAL DE NAYARIT
Indicadores de Postura Fiscal
Del 1 de Enero al 31 de Diciembre de 2022
(Cifras en pesos)

Concepto	Estimado/Aprobado	Devengado	Recaudado/Pagado
I. Ingresos Presupuestarios	69,213,452.24	99,753,521.85	99,753,521.85
1. Ingresos del Gobierno de la Entidad Federativa	69,213,452.24	99,753,521.85	99,753,521.85
2. Ingresos del Sector Paraestatal	0.00	0.00	0.00
II. Egresos Presupuestarios	76,024,525.04	96,953,696.25	95,912,366.87
3. Egresos del Gobierno de la Entidad Federativa	76,024,525.04	96,953,696.25	95,912,366.87
4. Egresos del Sector Paraestatal	0.00	0.00	0.00
III. Balance Presupuestario (Superávit o Déficit) (III = I - II)	-6,811,072.80	2,799,825.60	3,841,154.98

Concepto	Estimado/Aprobado	Devengado	Recaudado/Pagado
III. Balance presupuestario (Superávit o Déficit)	-6,811,072.80	2,799,825.60	3,841,154.98
IV. Intereses, Comisiones y Gastos de la Deuda	0.00	0.00	0.00
V. Balance Primario (Superávit o Déficit) (V= III + IV)	-6,811,072.80	2,799,825.60	3,841,154.98

Concepto	Estimado/Aprobado	Devengado	Recaudado/Pagado
A. Financiamiento	0.00	0.00	0.00
B. Amortización de la deuda	0.00	0.00	0.00
C. Financiamiento Neto	0.00	0.00	0.00

Karla A. Miramontes V.

ELABORÓ: KARLA ANDREA MIRAMONTES VALDIVIA
 TÉCNICO EN ADMINISTRACIÓN

[Firma]
 Vo. Bo. MTRA. CLAUDIA ZULEMA GARNICA PINEDA
 DIRECTORA DE ADMINISTRACIÓN

[Firma]
 REVISÓ: FRANCISCO FERNÁNDEZ HERNÁNDEZ
 JEFE DE RECURSOS FINANCIEROS

Cuenta Pública 2022
INSTITUTO ESTATAL ELECTORAL DE NAYARIT
Gasto por Categoría Programática
Del 1 de Enero al 31 de Diciembre de 2022

Concepto	Egresos					Subejercicio
	Aprobado	Ampliaciones/ (Reducciones)	Modificado	Devengado	Pagado	
	1	2	3 = (1 + 2)	4	5	
Programas	76,024,525.04	23,728,996.81	99,753,521.85	96,953,696.25	95,912,366.87	2,799,825.60
Subsidios: Sector Social y Privado o Entidades Federativas y Municipios	0.00	0.00	0.00	0.00	0.00	0.00
Sujetos a Reglas de Operación	0.00	0.00	0.00	0.00	0.00	0.00
Otros Subsidios	0.00	0.00	0.00	0.00	0.00	0.00
Desempeño de las Funciones	76,024,525.04	23,728,996.81	99,753,521.85	96,953,696.25	95,912,366.87	2,799,825.60
Prestación de Servicios Públicos	76,024,525.04	23,728,996.81	99,753,521.85	96,953,696.25	95,912,366.87	2,799,825.60
Provisión de Bienes Públicos	0.00	0.00	0.00	0.00	0.00	0.00
Planeación, seguimiento y evaluación de políticas públicas	0.00	0.00	0.00	0.00	0.00	0.00
Promoción y fomento	0.00	0.00	0.00	0.00	0.00	0.00
Regulación y supervisión	0.00	0.00	0.00	0.00	0.00	0.00
Funciones de las Fuerzas Armadas (Únicamente Gobierno Federal)	0.00	0.00	0.00	0.00	0.00	0.00
Específicos	0.00	0.00	0.00	0.00	0.00	0.00
Proyectos de Inversión	0.00	0.00	0.00	0.00	0.00	0.00
Administrativos y de Apoyo	0.00	0.00	0.00	0.00	0.00	0.00
Apoyo al proceso presupuestario y para mejorar la eficiencia institucional	0.00	0.00	0.00	0.00	0.00	0.00
Apoyo a la función pública y al mejoramiento de la gestión	0.00	0.00	0.00	0.00	0.00	0.00
Operaciones ajenas	0.00	0.00	0.00	0.00	0.00	0.00
Compromisos	0.00	0.00	0.00	0.00	0.00	0.00
Obligaciones de cumplimiento de resolución jurisdiccional	0.00	0.00	0.00	0.00	0.00	0.00
Desastres Naturales	0.00	0.00	0.00	0.00	0.00	0.00
Obligaciones	0.00	0.00	0.00	0.00	0.00	0.00
Pensiones y jubilaciones	0.00	0.00	0.00	0.00	0.00	0.00
Aportaciones a la seguridad social	0.00	0.00	0.00	0.00	0.00	0.00
Aportaciones a fondos de estabilización	0.00	0.00	0.00	0.00	0.00	0.00
Aportaciones a fondos de inversión y reestructura de pensiones	0.00	0.00	0.00	0.00	0.00	0.00
Programas de Gasto Federalizado (Gobierno Federal)	0.00	0.00	0.00	0.00	0.00	0.00
Gasto Federalizado	0.00	0.00	0.00	0.00	0.00	0.00
Participaciones a entidades federativas y municipios	0.00	0.00	0.00	0.00	0.00	0.00
Costo financiero, deuda o apoyos a deudores y ahorradores de la banca	0.00	0.00	0.00	0.00	0.00	0.00
Adeudos de ejercicios fiscales anteriores	0.00	0.00	0.00	0.00	0.00	0.00
Total del Gasto	76,024,525.04	23,728,996.81	99,753,521.85	96,953,696.25	95,912,366.87	2,799,825.60

*Bajo protesta de decir verdad declaramos que los Estados Financieros y sus notas, son razonablemente correctos y son responsabilidad del emisor.

Karla A. Miramontes V.

ELABORÓ: KARLA ANDREA MIRAMONTES VALDIVIA
TÉCNICO EN ADMINISTRACIÓN

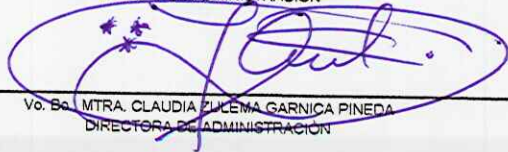

V. BA. MTRA. CLAUDIA LICENA GARNICA PINEDA
DIRECTORA DE ADMINISTRACIÓN



REVISÓ: FRANCISCO FERNANDEZ HERNANDEZ
JEFE DE RECURSOS FINANCIEROS



INSTITUTO ESTATAL ELECTORAL DE NAYARIT
PROGRAMAS Y PROYECTOS DE INVERSIÓN CON BASE EN LOS INDICADORES DE RESULTADOS
APROBADOS EN EL PRESUPUESTO DE EGRESOS
ESTRUCTURA PROGRAMÁTICA Y PRESUPUESTO
PROGRAMA PRESUPUESTARIO
 Garantizar los derechos democráticos y políticos de los ciudadanos y partidos políticos.

CLAVE PROGRAMÁTICA

A	UR	FI	FN	SF
2022	2	1	3	6

IMPORTE

\$99,418,238.27

FUENTE DE FINANCIAMIENTO

ESTATAL

INSTITUCIÓN

INSTITUTO ESTATAL ELECTORAL DEL ESTADO DE NAYARIT

UNIDAD RESPONSABLE

INSTITUTO ESTATAL ELECTORAL DE NAYARIT

MISIÓN

Garantizar el desarrollo de la vida democrática del Estado de Nayarit, con elecciones libres y auténticas, basadas en el cumplimiento irrestricto del marco constitucional y legal de los procesos electorales locales, con pleno respeto de los derechos políticos-electorales de los ciudadanos, promocionando la cultura política y la participación ciudadana y actuando siempre bajo los principios rectores de la función electoral.

VISIÓN

Ser reconocidos por la sociedad nayarita como una institución confiable y efectiva que contribuye de manera significativa a la participación política de los ciudadanos del Estado distinguida por los valores éticos y profesionalismo mostrados durante la organización y celebración de las elecciones con el respeto pleno a los derechos de la ciudadanía, de las candidatas y candidatos y de los partidos políticos.

OBJETIVOS ESTRATÉGICOS

DESCRIPCIÓN

- * Organizar los procesos electorales locales con efectividad y eficiencia.
- * Fortalecer la confianza y la participación ciudadana en la vida democrática del Estado.
- * Generar innovación y transformación organizacional del Instituto Estatal Electoral de Nayarit.

ACTIVIDADES SUSTANCIALES REALIZADAS DEL 01 DE ENERO AL 31 DE DICIEMBRE DEL 2022

- 1.- Se implementó una área especializada para la atención de temas de igualdad de género y no discriminación en la participación política.
- 2.- Se dio seguimiento a las solicitudes para la constitución de partidos políticos. Se elaboró el proyecto de resoluciones ordinarios sancionadores
- 3.- Se realizó el cierre del proceso extraordinario de la Yesca. Se clasificó la documentación electoral
- 4.- en coordinación con la secretaría de educación del estado de nayarit se participo en la feria escolar multidisciplinaria 2022.
- 5.- Se vigiló que se cumplieran todos los acuerdos del Consejo Local Electoral.
- 6.- Asambleas para la creación de nuevos partidos políticos locales.
- 7.- Cambio de la Presidencia del Consejo.

% DE CUMPLIMIENTO DE LAS ACTIVIDADES DE LOS PROGRAMAS PARA EL EJERCICIO 2022

100%

CAPÍTULO	PRESUPUESTO					
		ANUAL	ENE-MAR	ABR-JUN	JUL-SEP	OCT-DIC
1000	Servicios Personales	\$ 36,154,384.04	\$ 5,339,512.25	\$ 6,763,148.52	\$ 7,468,197.98	\$ 12,941,321.62
2000	Materiales y Suministros	193,501.24	24,562.67	56,696.35	31,911.73	80,330.49
3000	Servicios Generales	8,104,339.84	864,065.02	679,341.51	3,280,173.09	3,082,614.33
4000	Transferencias, asignaciones, subsidios y otras	54,905,794.54	13,394,007.04	13,123,641.40	13,014,715.20	15,373,430.90
5000	Bienes muebles, inmuebles e intangibles	60,218.61	6,700.61	7,134.00	0.00	46,384.00
6000	Inversión Pública	0.00	0.00	0.00	0.00	0.00
7000	Inversiones financieras y otras provisiones	0.00	0.00	0.00	0.00	0.00
8000	Participaciones y aportaciones	0.00	0.00	0.00	0.00	0.00
9000	Deuda pública	0.00	0.00	0.00	0.00	0.00
Totales		\$99,418,238.27	\$19,628,847.59	\$20,629,981.78	\$ 23,794,998.00	\$ 31,524,081.34

Karla A. Miramontes V.

ELABORÓ L.C. KARLA ANDREA MIRAMONTES VALDIVIA
 TÉCNICO EN ADMINISTRACIÓN

REVISÓ L.C. FRANCISCO FERNÁNDEZ HERNÁNDEZ
 JEFE DE RECURSOS FINANCIEROS

Vo. Bo.: MTRA. CLAUDIA ZULEMA GARNICA PINEDA
 DIRECTORA DE ADMINISTRACIÓN



INSTITUTO ESTATAL ELECTORAL DE NAYARIT
DIRECCIÓN DE ADMINISTRACIÓN
RELACIÓN DE BIENES MUEBLES AL 31 DE DICIEMBRE DEL 2022

Código	Descripción del Bien Mueble	Valor en libros
EY-01-005	TABLONES	\$878.99
EY-01-006	TABLONES	\$878.99
EY-01-007	TABLONES	\$878.99
EY-01-008	TABLONES	\$878.99
EY-01-009	TABLONES	\$878.99
EY-01-010	TABLONES	\$878.99
EY-01-011	TABLONES	\$878.99
EY-01-012	TABLONES	\$878.99
EY-01-017	ARCHIVERO MARCA PM STEELE	\$4,169.99
EY-01-018	ARCHIVERO MARCA PM STEELE	\$4,169.99
EY-01-019	ARCHIVERO MARCA PM STEELE	\$4,169.99
EY-01-020	ARCHIVERO MARCA PM STEELE	\$4,169.99
EY-01-021	ARCHIVERO MARCA PM STEELE	\$4,169.99
EY-01-022	ARCHIVERO MARCA PM STEELE C/CAJA FUERTE	\$4,300.00
EY-01-023	ACRILICO SECRETARIAL	\$800.00
EY-01-028	MESA MULTIMEDIA CON REPISAS	\$1,099.00
EY-01-030	PINTARRON	\$650.00
EY-01-036	ARCHIVERO METALICO 4 GAVETAS OFICIO	\$1,680.00
EY-01-037	ARCHIVERO METALICO 4 GAVETAS OFICIO	\$1,680.00
EY-01-038	ARCHIVERO METALICO 4 GAVETAS OFICIO	\$1,680.00
EY-01-042	PIZARRON BLANCO 120*90 CM ALFRA TECHNOLINE	\$350.13
EY-01-046	ARCHIVERO METALICO 4 GAVETAS OFICIO	\$1,680.00
EY-01-047	ARCHIVERO METALICO 4 GAVETAS OFICIO	\$1,680.00
EY-01-048	ARCHIVERO METALICO 4 GAVETAS OFICIO	\$1,550.00
EY-01-049	ARCHIVERO METALICO 4 GAVETAS OFICIO	\$1,550.00
EY-01-052	ARCHIVERO METALICO 4 GAVETAS CARTA	\$1,699.00
EY-01-053	ARCHIVERO METALICO 4 GAVETAS CARTA	\$1,699.00
EY-01-055	PIZARRON DE CORCHO 120 X 90 CM	\$402.50
EY-01-062	PIZARRON DE CORCHO 120*90 CM	\$395.00
EY-01-082	MESA MULTIMEDIA CON REPISAS	\$1,099.00
EY-01-084	SILLON GIRATORIO MCA. REQUIEZ	\$2,429.99
EY-01-085	SILLON GIRATORIO MCA. REQUIEZ	\$2,429.99
EY-01-086	SILLON GIRATORIO MCA. REQUIEZ	\$2,429.99
EY-01-087	SILLON GIRATORIO MCA. REQUIEZ	\$2,429.99
EY-01-088	SILLON GIRATORIO MCA. REQUIEZ	\$2,429.99
EY-01-089	SILLON GIRATORIO MCA. REQUIEZ	\$2,429.99
EY-01-090	SILLON GIRATORIO MCA. REQUIEZ	\$2,429.99
EY-01-091	SILLON GIRATORIO MCA. REQUIEZ	\$2,429.99
EY-01-092	ESCALERA DE ALUMINIO DE TIJERA	\$1,321.10
EY-01-094	SUMADORA CANON MP-25 DV	\$799.00
EY-01-095	SUMADORA CANON MP-25 DV	\$799.00
EY-01-096	BASE GIRATORIA PARA TV	\$690.00
EY-01-097	DVD MOD NS50	\$1,199.00
EY-01-099	MESA PROGRAMA DE RADIO Y TV.	\$6,210.00
EY-01-100	SILLA SECRETARIAL	\$749.00
EY-01-101	SILLON EJECUTIVO	\$1,199.00
EY-01-102	ASPIRADORA KOBLENZ	\$769.00
EY-01-103	PANTALLA TRIPIE BLANCA 60 X 60	\$1,399.00
EY-01-104	MESAS 2.40 M (TABLONES)	\$999.01
EY-01-105	MESAS 2.40 M (TABLONES)	\$999.01
EY-01-106	MESAS 2.40 M (TABLONES)	\$999.01
EY-01-107	MESAS 2.40 M (TABLONES)	\$999.01

EY-01-108	MESAS 2.40 M (TABLONES)	\$999.01
EY-01-109	MESAS 2.40 M (TABLONES)	\$999.01
EY-01-110	ARCHIVERO EXPO	\$1,049.00
EY-01-111	MESAS 2.40 M (TABLONES)	\$985.00
EY-01-112	MESAS 2.40 M (TABLONES)	\$985.00
EY-01-113	MESAS 2.40 M (TABLONES)	\$985.00
EY-01-114	MESAS 2.40 M (TABLONES)	\$985.00
EY-01-115	MESAS 2.40 M (TABLONES)	\$985.00
EY-01-116	MESAS 2.40 M (TABLONES)	\$985.00
EY-01-117	MESAS 2.40 M (TABLONES)	\$985.00
EY-01-118	MESAS 2.40 M (TABLONES)	\$985.00
EY-01-119	MESAS 2.40 M (TABLONES)	\$985.00
EY-01-120	MESAS 2.40 M (TABLONES)	\$985.00
EY-01-121	MESAS 2.40 M (TABLONES)	\$985.00
EY-01-122	MESAS 2.40 M (TABLONES)	\$985.00
EY-01-124	ANAQUEL DE 5 ENTREPAÑOS 30X85	\$330.00
EY-01-125	ANAQUEL DE 5 ENTREPAÑOS 30X85	\$330.00
EY-01-126	ANAQUEL DE 5 ENTREPAÑOS 30X85	\$330.00
EY-01-127	ANAQUEL DE 5 ENTREPAÑOS 30X85	\$330.00
EY-01-128	ANAQUEL DE 5 ENTREPAÑOS 30X85	\$330.00
EY-01-129	ANAQUEL DE 5 ENTREPAÑOS 30X85	\$330.00
EY-01-130	ANAQUEL DE 5 ENTREPAÑOS 30X85	\$330.00
EY-01-131	ENMICADORA GBC 1500	\$4,837.07
EY-01-132	GUILLOTINA 2664 BOSTON 24"	\$1,572.51
EY-01-133	ESCRITORIO CHERRY TRADICIONAL	\$4,649.00
EY-01-134	CREDENZA CHERRY TRADICIONAL	\$4,399.00
EY-01-135	LIBRERO ABIERTO CHERRY	\$1,299.00
EY-01-136	LIBRERO ABIERTO CHERRY	\$1,299.00
EY-01-144	ESCRITORIO VAZTO	\$446.37
EY-01-145	ESCRITORIO VAZTO	\$446.37
EY-01-147	ESCRITORIO VAZTO	\$446.37
EY-01-148	ESCRITORIO VAZTO	\$446.37
EY-01-149	ESCRITORIO VAZTO	\$446.37
EY-01-150	ESCRITORIO VAZTO	\$446.37
EY-01-151	ESCRITORIO VAZTO	\$446.37
EY-01-152	ESCRITORIO VAZTO	\$446.37
EY-01-153	ESCRITORIO VAZTO	\$446.37
EY-01-154	ESCRITORIO VAZTO	\$446.37
EY-01-155	ESCRITORIO VAZTO	\$446.37
EY-01-156	ESCRITORIO VAZTO	\$446.37
EY-01-157	ESCRITORIO VAZTO	\$446.37
EY-01-158	ESCRITORIO VAZTO	\$446.37
EY-01-159	ESCRITORIO VAZTO	\$446.37
EY-01-160	ESCRITORIO VAZTO	\$446.37
EY-01-161	ESCRITORIO VAZTO	\$446.37
EY-01-162	MESAS 2.40 M (TABLONES)	\$1,007.69
EY-01-166	ARCHIVERO LATERAL CHERRY	\$2,363.80
EY-01-167	VENTILADOR MYTECK	\$375.00
EY-01-168	VENTILADOR MYTECK	\$375.00
EY-01-169	VENTILADOR MYTECK	\$375.00
EY-01-170	VENTILADOR MYTECK	\$375.00
EY-01-171	VENTILADOR MYTECK	\$375.00
EY-01-172	VENTILADOR MYTECK	\$375.00
EY-01-174	VENTILADOR MYTECK	\$375.00
EY-01-175	VENTILADOR MYTECK	\$375.00
EY-01-177	VENTILADOR MYTECK	\$375.00
EY-01-179	VENTILADOR MYTECK	\$375.00
EY-01-180	VENTILADOR MYTECK	\$375.00

Z

X

Just

EY-01-187	VENTILADOR MYTECK	\$375.00
EY-01-188	VENTILADOR MYTECK	\$375.00
EY-01-190	VENTILADOR MYTECK	\$375.00
EY-01-192	ARCHIVERO DE MADERA DE 2 GAVETAS	\$1,180.00
EY-01-193	VENTILADOR MYTECK DE TORRE	\$680.00
EY-01-194	VENTILADOR MYTECK DE TORRE	\$680.00
EY-01-195	VENTILADOR MYTECK DE TORRE	\$680.00
EY-01-196	FAX TERMICO	\$1,380.00
EY-01-197	FAX TERMICO	\$1,380.00
EY-01-198	FAX TERMICO	\$1,380.00
EY-01-199	FAX TERMICO	\$1,380.00
EY-01-200	FAX TERMICO	\$1,380.00
EY-01-201	FAX TERMICO	\$1,380.00
EY-01-202	FAX TERMICO	\$1,380.00
EY-01-204	FAX TERMICO	\$1,380.00
EY-01-207	FAX CON ALIMENTADOR	\$1,278.59
EY-01-208	FAX CON ALIMENTADOR	\$1,278.59
EY-01-209	FAX CON ALIMENTADOR	\$1,278.59
EY-01-210	FAX CON ALIMENTADOR	\$1,278.59
EY-01-212	FAX CON ALIMENTADOR	\$1,278.59
EY-01-213	FAX CON ALIMENTADOR	\$1,278.59
EY-01-214	FAX CON ALIMENTADOR	\$1,278.59
EY-01-215	FAX CON ALIMENTADOR	\$1,278.59
EY-01-216	FAX CON ALIMENTADOR	\$1,278.59
EY-01-217	FAX CON ALIMENTADOR	\$1,278.59
EY-01-219	FAX CON ALIMENTADOR	\$1,278.59
EY-01-220	FAX CON ALIMENTADOR	\$1,278.59
EY-01-221	FAX CON ALIMENTADOR	\$1,278.59
EY-01-222	FAX CON ALIMENTADOR	\$1,278.59
EY-01-223	FAX CON ALIMENTADOR	\$1,278.59
EY-01-224	FAX CON ALIMENTADOR	\$1,278.59
EY-01-225	FAX CON ALIMENTADOR	\$1,278.59
EY-01-226	FAX CON ALIMENTADOR	\$1,278.59
EY-01-227	FAX CON ALIMENTADOR	\$1,278.59
EY-01-228	FAX CON ALIMENTADOR	\$1,278.59
EY-01-229	TEL. IP 1PTO ETHERNET 2 O 4 LINEAS	\$1,518.00
EY-01-230	TEL. IP 1PTO ETHERNET 2 O 4 LINEAS	\$1,518.00
EY-01-231	TEL. IP 1PTO ETHERNET 2 O 4 LINEAS	\$1,518.00
EY-01-232	TEL. IP 1PTO ETHERNET 2 O 4 LINEAS	\$1,518.00
EY-01-233	TEL. IP 1PTO ETHERNET 2 O 4 LINEAS	\$1,518.00
EY-01-234	TEL. IP 1PTO ETHERNET 2 O 4 LINEAS	\$1,518.00
EY-01-235	TEL. IP 1PTO ETHERNET 2 O 4 LINEAS	\$1,518.00
EY-01-236	TEL. IP 1PTO ETHERNET 2 O 4 LINEAS	\$1,518.00
EY-01-237	TEL. IP 1PTO ETHERNET 2 O 4 LINEAS	\$1,518.00
EY-01-238	TEL. IP 1PTO ETHERNET 2 O 4 LINEAS	\$1,518.00
EY-01-239	TEL. IP 1PTO ETHERNET 2 O 4 LINEAS	\$1,518.00
EY-01-240	TEL. IP 1PTO ETHERNET 2 O 4 LINEAS	\$1,518.00
EY-01-241	TEL. IP 1PTO ETHERNET 2 O 4 LINEAS	\$1,518.00
EY-01-242	TEL. IP 1PTO ETHERNET 2 O 4 LINEAS	\$1,518.00
EY-01-243	TEL. IP 1PTO ETHERNET 2 O 4 LINEAS	\$1,518.00
EY-01-244	TEL. IP 1PTO ETHERNET 2 O 4 LINEAS	\$1,518.00
EY-01-245	TEL. IP 1PTO ETHERNET 2 O 4 LINEAS	\$1,518.00
EY-01-246	TEL. IP 1PTO ETHERNET 2 O 4 LINEAS	\$1,518.00
EY-01-247	TEL. IP 1PTO ETHERNET 2 O 4 LINEAS	\$1,518.00
EY-01-248	TEL. IP 1PTO ETHERNET 2 O 4 LINEAS	\$1,518.00
EY-01-249	VENTILADOR LAKEWOOD	\$450.00
EY-01-251	SALA 2-3 CONTEMPORANEA (SILLON 1)	\$6,375.00
EY-01-252	SALA 2-3 CONTEMPORANEA (SILLON 2)	\$ -

J

[Handwritten signature]

[Handwritten signature]

EY-01-253	SILLA GERENCIAL PIEL CAFÉ	\$1,249.00
EY-01-256	SILLA GERENCIAL PIEL NEGRA	\$1,249.00
EY-01-257	SILLA GERENCIAL PIEL NEGRA	\$1,249.00
EY-01-259	MUEBLE DE JARDIN CON SOMBRILLA	\$3,716.02
EY-01-260	MUEBLE DE JARDIN CON SOMBRILLA	\$3,716.02
EY-01-261	ENGARGOLADORA WIRE BINDING	\$2,560.00
EY-01-262	LIBRERO CON PUERTAS MELAMINA	\$6,500.00
EY-01-263	ARCHIVERO MADERA 4 GAVETAS	\$2,280.00
EY-01-264	ARCHIVERO MADERA 4 GAVETAS	\$2,280.00
EY-01-265	ARCHIVERO MADERA 4 GAVETAS	\$2,280.00
EY-01-266	ARCHIVERO MADERA 4 GAVETAS	\$2,280.00
EY-01-267	SILLON EJECUTIVO RESPALDO ALTO	\$3,750.00
EY-01-268	SILLON VISITANTE CON DESCANZABRAZO	\$1,280.00
EY-01-269	SILLON VISITANTE CON DESCANZABRAZO	\$1,280.00
EY-01-270	SILLON VISITANTE CON DESCANZABRAZO	\$1,280.00
EY-01-271	ESCRITORIO EJECUTIVO	\$4,200.00
EY-01-272	ESCRITORIO EJECUTIVO CON TECLADO LATERAL	\$3,800.00
EY-01-273	SILLA SECRETARIAL PIEL NEGRA	\$2,100.00
EY-01-274	ESCRITORIO CON LATERAL MODELO TM1	\$3,190.00
EY-01-275	ESCRITORIO 170 X75	\$3,654.00
EY-01-276	SILLON EJECUTIVO DE PIEL MODELO L700	\$2,407.00
EY-01-277	ARCHIVERO 4 GAVETAS T/OFICIO	\$1,873.40
EY-01-278	ARCHIVERO 4 GAVETAS T/OFICIO	\$1,873.40
EY-01-279	PAPELERAS DE DOS PISOS	\$377.00
EY-01-281	SILLON EJECUTIVO DE TRINEO	\$2,969.60
EY-01-282	SILLON SEMI EJECUTIVO MODELO L310 T	\$1,131.00
EY-01-283	SILLON SEMI EJECUTIVO MODELO L310 T	\$1,131.00
EY-01-284	SILLON SEMI EJECUTIVO MODELO L310 T	\$1,131.00
EY-01-285	SILLON SEMI EJECUTIVO MODELO L310 T	\$1,131.00
EY-01-286	SILLON SEMI EJECUTIVO MODELO L310 T	\$1,131.00
EY-01-287	SILLON SEMI EJECUTIVO MODELO L310 T	\$1,131.00
EY-01-288	SILLON SEMI EJECUTIVO MODELO L310 T	\$1,131.00
EY-01-289	SILLON SEMI EJECUTIVO MODELO L310 T	\$1,131.00
EY-01-290	SILLON SEMI EJECUTIVO MODELO L310 T	\$1,131.00
EY-01-291	SILLON SEMI EJECUTIVO MODELO L310 T	\$1,131.00
EY-01-292	SILLON SEMI EJECUTIVO MODELO L310 T	\$1,131.00
EY-01-293	SILLON SEMI EJECUTIVO MODELO L310 T	\$1,131.00
EY-01-294	SILLON SEMI EJECUTIVO MODELO L310 T	\$1,131.00
EY-01-295	SILLON SEMI EJECUTIVO MODELO L310 T	\$1,131.00
EY-01-296	SILLON SEMI EJECUTIVO MODELO L310 T	\$1,131.00
EY-01-297	SILLON SEMI EJECUTIVO MODELO L310 T	\$1,131.00
EY-01-298	SILLON EJECUTIVO DE TRINEO	\$1,328.20
EY-01-299	SILLON EJECUTIVO DE TRINEO	\$2,969.60
EY-01-300	SILLON EJECUTIVO DE TRINEO	\$2,969.60
EY-01-304	SILLON EJECUTIVO DE TRINEO	\$1,267.49
EY-01-306	MESA PLEGABLE 2.44 MT	\$1,267.49
EY-01-307	MESA PLEGABLE 2.44 MT	\$1,267.49
EY-01-308	MESA PLEGABLE 2.44 MT	\$1,267.49
EY-01-310	MESA PLEGABLE 2.44 MT	\$1,267.49
EY-01-311	MESA PLEGABLE 2.44 MT	\$1,267.49
EY-01-312	VENTILADOR CYCLONE	\$397.94
EY-01-313	VENTILADOR CYCLONE	\$397.94
EY-01-314	VENTILADOR CYCLONE	\$397.94
EY-01-315	VENTILADOR CYCLONE	\$397.94
EY-01-316	VENTILADOR CYCLONE	\$397.94
EY-01-317	VENTILADOR CYCLONE	\$397.94
EY-01-318	VENTILADOR CYCLONE	\$397.94
EY-01-319	VENTILADOR CYCLONE	\$397.94

Z

X

Just

EY-01-321	VENTILADOR CYCLONE	\$397.94
EY-01-322	VENTILADOR TORRE	\$885.52
EY-01-323	VENTILADOR TORRE	\$885.52
EY-01-324	VENTILADOR TORRE	\$885.52
EY-01-325	VENTILADOR TORRE	\$885.52
EY-01-326	MESA PLEGABLE 2.44 MT (TABLONES)	\$1,299.00
EY-01-328	MESA PLEGABLE 2.44 MT (TABLONES)	\$1,299.00
EY-01-330	MESA PLEGABLE 2.44 MT (TABLONES)	\$1,299.00
EY-01-331	MESA PLEGABLE 2.44 MT (TABLONES)	\$1,299.00
EY-01-332	MESA PLEGABLE 2.44 MT (TABLONES)	\$1,299.00
EY-01-333	MESA PLEGABLE 2.44 MT (TABLONES)	\$1,299.00
EY-01-334	MESA PLEGABLE 2.44 MT (TABLONES)	\$1,299.00
EY-01-336	GABINETE CON ESCRITORIO	\$2,262.00
EY-01-337	MESA MOVIL DOBLE ENTREPAÑO	\$1,102.00
EY-01-339	LIBRERO MEDIDA ESPECIAL	\$1,914.00
EY-01-342	SILLA DE VISITA MODELO L200N	\$371.20
EY-01-343	SILLA DE VISITA MODELO L200N	\$371.20
EY-01-345	SILLA DE VISITA MODELO L200N	\$371.20
EY-01-353	SILLA DE VISITA MODELO L200N	\$371.20
EY-01-354	SILLA DE VISITA MODELO L200N	\$371.20
EY-01-355	SILLA DE VISITA MODELO L200N	\$371.20
EY-01-356	SILLA DE VISITA MODELO L200N	\$371.20
EY-01-361	SILLA DE VISITA MODELO L200N	\$371.20
EY-01-362	SILLA DE VISITA MODELO L200N	\$371.20
EY-01-365	SILLA DE VISITA MODELO L200N	\$371.20
EY-01-500	SILLA DE VISITA MODELO L200V	\$394.40
EY-01-501	SILLA DE VISITA MODELO L200V	\$394.40
EY-01-502	SILLA DE VISITA MODELO L200V	\$394.40
EY-01-503	SILLA DE VISITA MODELO L200V	\$394.40
EY-01-508	SILLA DE VISITA MODELO L200V	\$394.40
EY-01-509	SILLA DE VISITA MODELO L200V	\$394.40
EY-01-510	SILLA DE VISITA MODELO L200V	\$394.40
EY-01-512	SILLA DE VISITA MODELO L200V	\$394.40
EY-01-515	SILLA DE VISITA MODELO L200V	\$394.40
EY-01-516	SILLA DE VISITA MODELO L200V	\$394.40
EY-01-517	SILLA DE VISITA MODELO L200V	\$394.40
EY-01-521	SILLA DE VISITA MODELO L200V	\$394.40
EY-01-525	SILLA DE VISITA MODELO L200V	\$394.40
EY-01-526	SILLA DE VISITA MODELO L200V	\$394.40
EY-01-528	SILLA DE VISITA MODELO L200V	\$394.40
EY-01-529	SILLA DE VISITA MODELO L200V	\$394.40
EY-01-531	SILLA DE VISITA MODELO L200V	\$394.40
EY-01-532	SILLA DE VISITA MODELO L200V	\$394.40
EY-01-533	SILLA DE VISITA MODELO L200V	\$394.40
EY-01-534	SILLA DE VISITA MODELO L200V	\$394.40
EY-01-537	SILLA DE VISITA MODELO L200V	\$394.40
EY-01-538	SILLA DE VISITA MODELO L200V	\$394.40
EY-01-539	SILLA DE VISITA MODELO L200V	\$394.40
EY-01-540	SILLA DE VISITA MODELO L200V	\$394.40
EY-01-542	SILLA DE VISITA MODELO L200V	\$394.40
EY-01-544	SILLA DE VISITA MODELO L200V	\$394.40
EY-01-545	SILLA DE VISITA MODELO L200V	\$394.40
EY-01-546	SILLA DE VISITA MODELO L200V	\$394.40
EY-01-550	MESA ESQUINERA DE .50X.50 MTS	\$626.40
EY-01-551	MESA ESQUINERA DE .50X.50 MTS	\$626.40
EY-01-552	MESA ESQUINERA DE .50X.50 MTS	\$626.40
EY-01-553	MESA ESQUINERA DE .50X.50 MTS	\$626.40
EY-01-554	ARCHIVERO 4 GABETAS	\$1,873.40

J

[Handwritten signature]

[Handwritten signature]

EY-01-555	ARCHIVERO 4 GABETAS	\$1,873.40
EY-01-560	ESCRITORIO ESTILO TRADICIONAL 120 X 60	\$1,334.00
EY-01-561	ESCRITORIO ESTILO TRADICIONAL 120 X 60	\$1,334.00
EY-01-564	GABINETE DE 1.80 X 1.20	\$3,369.80
EY-01-565	GABINETE DE 1.80 X 1.21	\$3,369.80
EY-01-566	CREDENZA 3.75X .50 X .60	\$5,742.00
EY-01-567	LATERAL PUNTA DE BALA	\$3,201.60
EY-01-568	ESCRITORIO EJECUTIVO CON DOBLE CAJONERA	\$2,494.00
EY-01-569	ESCRITORIO EJECUTIVO CON DOBLE CAJONERA	\$2,494.00
EY-01-570	ESCRITORIO EJECUTIVO CON DOBLE CAJONERA	\$2,494.00
EY-01-571	ESCRITORIO EJECUTIVO CON DOBLE CAJONERA	\$2,494.00
EY-01-572	PORTA IMPRESORA	\$603.20
EY-01-573	PORTA IMPRESORA	\$603.20
EY-01-574	PORTA IMPRESORA	\$603.20
EY-01-575	ANAQUEL DE 5 ENTREPAÑOS 30X85	\$506.92
EY-01-576	ANAQUEL DE 5 ENTREPAÑOS 30X85	\$506.92
EY-01-577	ANAQUEL DE 5 ENTREPAÑOS 30X85	\$506.92
EY-01-578	MESA RECTANGULAR VERONA 1.80	\$899.00
EY-01-581	ESCRITORIO SECRETARIAL 1.20 X60	\$1,670.40
EY-01-582	ESCRITORIO SECRETARIAL 1.20 X60	\$1,670.40
EY-01-585	ESCRITORIO SECRETARIAL 1.20 X60	\$1,670.40
EY-01-586	ESCRITORIO SECRETARIAL 1.20 X60	\$1,670.40
EY-01-588	ESCRITORIO SECRETARIAL 1.20 X60	\$1,670.40
EY-01-589	ESCRITORIO SECRETARIAL 1.20 X60	\$1,670.40
EY-01-594	ESCRITORIO SECRETARIAL 1.20 X60	\$1,670.40
EY-01-622	SILLA PLEGABLE EPOXICA	\$204.16
EY-01-626	SILLA SECRETARIAL NEGRA ML480	\$1,372.28
EY-01-628	SILLA EJECUTIVA NEGRA	\$2,952.20
EY-01-702	SILLA PLEGABLE EPOXICA	\$204.16
EY-01-725	SILLA PLEGABLE EPOXICA	\$204.16
EY-01-733	SILLA PLEGABLE EPOXICA	\$204.16
EY-01-786	SILLA PLEGABLE EPOXICA	\$204.16
EY-01-847	SILLA PLEGABLE EPOXICA	\$204.16
EY-01-865	SILLA PLEGABLE EPOXICA	\$204.16
EY-01-868	ESCRITORIO NEGRO 120X60	\$1,450.00
EY-01-872	ESCRITORIO NEGRO 120X60	\$1,450.00
EY-01-874	ESCRITORIO NEGRO 120X60	\$1,450.00
EY-01-919	SILLA DE VISITA L200 CAFÉ	\$453.56
EY-01-920	SILLA DE VISITA L200 CAFÉ	\$453.56
EY-01-921	SILLA SEMIEJECUTIVA M L450	\$1,218.00
EY-01-922	SILLA SEMIEJECUTIVA M L450	\$1,218.00
EY-01-924	SILLA SEMIEJECUTIVA M L450	\$1,218.00
EY-01-927	SILLA SEMIEJECUTIVA M L450	\$1,218.00
EY-01-928	GABINETE FLOTANTE DE 120X40X40	\$1,426.80
EY-01-929	GABINETE FLOTANTE DE 120X40X40	\$1,426.80
EY-01-930	MODULO TANDEM	\$6,389.28
EY-01-931	MESA PARA IMPRESIÓN DE 80X40X75	\$870.00
EY-01-932	ARCHIVERO DE 4 GABETAS	\$1,948.80
EY-01-933	ARCHIVERO DE 4 GABETAS	\$1,948.80
EY-01-934	ESCRITORIO DE 120X45	\$1,600.80
EY-01-935	ESCRITORIO DUPLEX 240X45	\$3,016.00
EY-01-936	MUEBLE PARA IMPRESORA 40X70X40	\$754.00
EY-01-937	MODULO EJECUTIVO 160X60X75	\$6,600.40
EY-01-938	LIBRERO DE 120X80X40	\$1,485.73
EY-01-939	TABLON PLASTICO DE 244X75	\$1,777.12
EY-01-940	TABLON PLASTICO DE 244X75	\$1,777.12
EY-01-941	TABLON PLASTICO DE 244X75	\$1,777.12
EY-01-943	MESA BINARIA ESTRUCTURA TUBULAR	\$660.04

[Handwritten signatures and initials in blue ink on the left margin]

EY-01-944	MESA BINARIA ESTRUCTURA TUBULAR	\$660.04
EY-01-945	MESA BINARIA ESTRUCTURA TUBULAR	\$660.04
EY-01-946	MESA BINARIA ESTRUCTURA TUBULAR	\$660.04
EY-01-947	MESA BINARIA ESTRUCTURA TUBULAR	\$660.04
EY-01-948	MESA BINARIA ESTRUCTURA TUBULAR	\$660.04
EY-01-949	MESA BINARIA ESTRUCTURA TUBULAR	\$660.04
EY-01-950	MESA BINARIA ESTRUCTURA TUBULAR	\$660.04
EY-01-951	MESA BINARIA ESTRUCTURA TUBULAR	\$660.04
EY-01-952	MESA BINARIA ESTRUCTURA TUBULAR	\$660.04
EY-01-953	MESA BINARIA ESTRUCTURA TUBULAR	\$660.04
EY-01-954	MESA BINARIA ESTRUCTURA TUBULAR	\$660.04
EY-01-955	MESA BINARIA ESTRUCTURA TUBULAR	\$660.04
EY-01-956	MESA BINARIA ESTRUCTURA TUBULAR	\$660.04
EY-01-957	MESA BINARIA ESTRUCTURA TUBULAR	\$660.04
EY-01-958	MESA BINARIA ESTRUCTURA TUBULAR	\$660.04
EY-01-959	MESA BINARIA ESTRUCTURA TUBULAR	\$660.04
EY-01-960	MESA BINARIA ESTRUCTURA TUBULAR	\$660.04
EY-01-961	MESA BINARIA ESTRUCTURA TUBULAR	\$660.04
EY-01-962	MESA BINARIA ESTRUCTURA TUBULAR	\$660.04
EY-01-963	MESA BINARIA ESTRUCTURA TUBULAR	\$660.04
EY-01-964	MESA BINARIA ESTRUCTURA TUBULAR	\$660.04
EY-01-965	MESA PARA TRINA ESTRUCTURA TUBULAR	\$1,042.84
EY-01-966	MESA BINARIA ESTRUCTURA TUBULAR	\$702.96
EY-01-967	MESA BINARIA ESTRUCTURA TUBULAR	\$702.96
EY-01-968	MESA BINARIA ESTRUCTURA TUBULAR	\$702.96
EY-01-969	VENTILADOR 30 MECAN	\$369.00
EY-01-971	VENTILADOR TORRE 33 CTRL	\$599.00
EY-01-974	GM VENTILADOR 16 PED.	\$259.00
EY-01-975	GM VENTILADOR 16 PED.	\$259.00
EY-01-978	VENTILADOR PED MITEK 18 MY	\$569.00
EY-01-979	GM VENTILADOR 16 PED.	\$249.00
EY-01-981	GM VENTILADOR 16 PED.	\$249.00
EY-01-982A	MESA BINARIA 1.20X40 GRIS	\$700.00
EY-01-983A	MESA BINARIA 1.20X40 GRIS	\$700.00
EY-01-984A	MESA BINARIA 1.20X40 GRIS	\$700.00
EY-01-1178	SILLA PLEGABLE (ASIENTO/RESPALDO PLASTICO)	\$215.01
EY-01-1262	VENTILADOR DE PISO REDONDO CON DIAMETRO DE 20"	\$786.48
EY-01-1263	VENTILADOR DE PISO REDONDO CON DIAMETRO DE 20"	\$786.48
EY-01-1264	VENTILADOR DE PISO REDONDO CON DIAMETRO DE 20"	\$786.48
EY-01-1265	VENTILADOR DE PISO REDONDO CON DIAMETRO DE 20"	\$786.48
EY-01-1266	VENTILADOR DE PISO REDONDO CON DIAMETRO DE 20"	\$786.48
EY-01-1267	VENTILADOR DE PISO REDONDO CON DIAMETRO DE 20"	\$786.48
EY-01-1268	VENTILADOR DE PISO REDONDO CON DIAMETRO DE 20"	\$786.48
EY-01-1269	VENTILADOR DE PISO REDONDO CON DIAMETRO DE 20"	\$786.48
EY-01-1270	VENTILADOR DE PISO REDONDO CON DIAMETRO DE 20"	\$786.48
EY-01-1271	VENTILADOR DE PISO REDONDO CON DIAMETRO DE 20"	\$786.48
EY-01-1272	SILLAS SECRETARIALES GIRATORIAS	\$1,032.40
EY-01-1273	SILLAS SECRETARIALES GIRATORIAS	\$1,032.40
EY-01-1274	SILLAS SECRETARIALES GIRATORIAS	\$1,032.40
EY-01-1275	SILLAS SECRETARIALES GIRATORIAS	\$1,032.40
EY-01-1277	SILLAS SECRETARIALES GIRATORIAS	\$1,032.40
EY-01-1278	SILLAS SECRETARIALES GIRATORIAS	\$1,032.40
EY-01-1279	SILLAS SECRETARIALES GIRATORIAS	\$1,032.40
EY-01-1280	SILLAS SECRETARIALES GIRATORIAS	\$1,032.40
EY-01-1281	SILLAS SECRETARIALES GIRATORIAS	\$1,032.40
EY-01-1282	SILLAS SECRETARIALES GIRATORIAS	\$1,032.40
EY-01-1283	SILLAS SECRETARIALES GIRATORIAS	\$1,032.40
EY-01-1284	SILLAS SECRETARIALES GIRATORIAS	\$1,032.40

EY-01-1285	TABLON PLEGABLE DE PLASTICO DE 2.44X80 CMS	\$1,990.56
EY-01-1286	TABLON PLEGABLE DE PLASTICO DE 2.44X80 CMS	\$1,990.56
EY-01-1287	TABLON PLEGABLE DE PLASTICO DE 2.44X80 CMS	\$1,990.56
EY-01-1288	TABLON PLEGABLE DE PLASTICO DE 2.44X80 CMS	\$1,990.56
EY-01-1289	TABLON PLEGABLE DE PLASTICO DE 2.44X80 CMS	\$1,990.56
EY-01-1290	TABLON PLEGABLE DE PLASTICO DE 2.44X80 CMS	\$1,990.56
EY-01-1291	TABLON PLEGABLE DE PLASTICO DE 2.44X80 CMS	\$1,990.56
EY-01-1292	TABLON PLEGABLE DE PLASTICO DE 2.44X80 CMS	\$1,990.56
EY-01-1293	TABLON PLEGABLE DE PLASTICO DE 2.44X80 CMS	\$1,990.56
EY-01-1294	TABLON PLEGABLE DE PLASTICO DE 2.44X80 CMS	\$1,990.56
EY-01-1295	TABLON PLEGABLE DE PLASTICO DE 2.44X80 CMS	\$1,990.56
EY-01-1296	TABLON PLEGABLE DE PLASTICO DE 2.44X80 CMS	\$1,990.56
EY-01-1297	TABLON PLEGABLE DE PLASTICO DE 2.44X80 CMS	\$1,990.56
EY-01-1298	TABLON PLEGABLE DE PLASTICO DE 2.44X80 CMS	\$1,990.56
EY-01-1299	TABLON PLEGABLE DE PLASTICO DE 2.44X80 CMS	\$1,990.56
EY-01-1300	TABLON PLEGABLE DE PLASTICO DE 2.44X80 CMS	\$1,990.56
EY-01-1301	TABLON PLEGABLE DE PLASTICO DE 2.44X80 CMS	\$1,990.56
EY-01-1302	TABLON PLEGABLE DE PLASTICO DE 2.44X80 CMS	\$1,990.56
EY-01-1303	TABLON PLEGABLE DE PLASTICO DE 2.44X80 CMS	\$1,990.56
EY-01-1304	TABLON PLEGABLE DE PLASTICO DE 2.44X80 CMS	\$1,990.56
EY-01-1305	TABLON PLEGABLE DE PLASTICO DE 2.44X80 CMS	\$1,990.56
EY-01-1306	TABLON PLEGABLE DE PLASTICO DE 2.44X80 CMS	\$1,990.56
EY-01-1307	TABLON PLEGABLE DE PLASTICO DE 2.44X80 CMS	\$1,990.56
EY-01-1308	TABLON PLEGABLE DE PLASTICO DE 2.44X80 CMS	\$1,990.56
EY-01-1309	TABLON PLEGABLE DE PLASTICO DE 2.44X80 CMS	\$1,990.56
EY-01-1310	ARCHIVERO METALICO CON 4 GJETAS CAL.22	\$2,755.00
EY-01-1311	ARCHIVERO METALICO CON 4 GJETAS CAL.22	\$2,755.00
EY-01-1312	ARCHIVERO METALICO CON 4 GJETAS CAL.22	\$2,755.00
EY-01-1313	ARCHIVERO METALICO CON 4 GJETAS CAL.22	\$2,755.00
EY-01-1314	ARCHIVERO METALICO CON 4 GJETAS CAL.22	\$2,755.00
EY-01-1315	ARCHIVERO METALICO CON 4 GJETAS CAL.22	\$2,755.00
EY-01-1316	ARCHIVERO METALICO CON 4 GJETAS CAL.22	\$2,755.00
EY-01-1317	ARCHIVERO METALICO CON 4 GJETAS CAL.22	\$2,755.00
EY-01-1318	ARCHIVERO METALICO CON 4 GJETAS CAL.22	\$2,755.00
EY-01-1319	ARCHIVERO METALICO CON 4 GJETAS CAL.22	\$2,755.00
EY-01-1323	ESCRITORIO SECRETARIAL 1.20 X60 X75, DOS CAJONES	\$1,791.04
EY-01-1327	ESCRITORIO SECRETARIAL 1.20 X60 X75, DOS CAJONES	\$1,791.04
EY-01-1329	ESCRITORIO SECRETARIAL 1.20 X60 X75, DOS CAJONES	\$1,791.04
EY-01-1332	ESCRITORIO SECRETARIAL 1.20 X60 X75, DOS CAJONES	\$1,791.04
EY-01-1343	ESCRITORIO SECRETARIAL 1.20 X60 X75, DOS CAJONES	\$1,791.04
EY-01-1347	ESCRITORIO SECRETARIAL 1.20 X60 X75, DOS CAJONES	\$1,791.04
EY-01-1348	ESCRITORIO SECRETARIAL 1.20 X60 X75, DOS CAJONES	\$1,791.04
EY-01-1349	ESCRITORIO SECRETARIAL 1.20 X60 X75, DOS CAJONES	\$1,791.04
EY-01-1350	MESA DE TRABAJO DUPLEX DE 2.10X.45 CM	\$4,524.00
EY-01-1351	MESA DE TRABAJO DUPLEX DE 2.10X.45 CM	\$4,524.00
EY-01-1352	ESCRITORIO SECRETARIAL 1.20 X60 X75, DOS CAJONES	\$1,791.04
EY-01-1353	ESCRITORIO PENINSULAR DE 1.60X60X75 CON LATERAL DE 1.20X45	\$5,799.99
EY-01-1354	SILLONES SEMI-EJECUTIVOS ASIENTO EN TELA	\$1,328.20
EY-01-1355	SILLONES SEMI-EJECUTIVOS ASIENTO EN TELA	\$1,328.20
EY-01-1356	SILLONES SEMI-EJECUTIVOS ASIENTO EN TELA	\$1,328.20
EY-01-1357	SILLONES SEMI-EJECUTIVOS ASIENTO EN TELA	\$1,328.20
EY-01-1358	SILLONES SEMI-EJECUTIVOS ASIENTO EN TELA	\$1,328.20
EY-01-1359	SILLONES SEMI-EJECUTIVOS ASIENTO EN TELA	\$1,328.20
EY-01-1363	SILLAS SECRETARIALES GIRATORIAS	\$1,032.40
EY-01-1364	SILLON SEMI-EJECUTIVO ASIENTO EN TELA	\$1,328.20
EY-01-1367	ESCRITORIO SECRETARIAL 1.20 X60 X75, DOS CAJONES	\$1,791.04
EY-01-1368	ESCRITORIO SECRETARIAL 1.20 X60 X75, DOS CAJONES	\$1,791.04
EY-01-1373	ESCRITORIO SECRETARIAL 1.20 X60 X75, DOS CAJONES	\$1,791.04

[Handwritten signatures and initials in blue ink, including a large 'X' and 'Gut']

EY-01-1987	VENTILADOR DE PISO REDONDO CON DIAMETRO DE 20"	\$786.48
EY-01-1988	VENTILADOR DE PISO REDONDO CON DIAMETRO DE 20"	\$786.48
EY-01-1989	VENTILADOR DE PISO REDONDO CON DIAMETRO DE 20"	\$786.48
EY-01-1990	VENTILADOR DE PISO REDONDO CON DIAMETRO DE 20"	\$786.48
EY-01-1991	ARCHIVERO METALICO CON 4 GJETAS CAL.22	\$3,199.99
EY-01-1992	ARCHIVERO METALICO CON 4 GJETAS CAL.22	\$3,199.99
EY-01-1993	ARCHIVERO METALICO CON 4 GJETAS CAL.22	\$3,199.99
EY-01-1994	ARCHIVERO METALICO CON 4 GJETAS CAL.22	\$3,199.99
EY-01-1995	ARCHIVERO METALICO CON 4 GJETAS CAL.22	\$3,199.99
EY-01-1997	ARCHIVERO METALICO CON 4 GJETAS CAL.22	\$3,199.99
EY-01-1998	ARCHIVERO METALICO CON 4 GJETAS CAL.22	\$3,199.99
EY-01-1999	ARCHIVERO METALICO CON 4 GJETAS CAL.22	\$3,199.99
EY-01-2000	ARCHIVERO METALICO CON 4 GJETAS CAL.22	\$3,199.99
EY-01-2001	ARCHIVERO METALICO CON 4 GJETAS CAL.22	\$3,199.99
EY-01-2002	ARCHIVERO METALICO CON 4 GJETAS CAL.22	\$3,199.99
EY-01-2003	ARCHIVERO METALICO CON 4 GJETAS CAL.22	\$3,199.99
EY-01-2005	ARCHIVERO METALICO CON 4 GJETAS CAL.22	\$3,199.99
EY-01-2006	ARCHIVERO METALICO CON 4 GJETAS CAL.22	\$3,199.99
EY-01-2007	ARCHIVERO METALICO CON 4 GJETAS CAL.22	\$3,199.99
EY-01-2008	ARCHIVERO METALICO CON 4 GJETAS CAL.22	\$3,199.99
EY-01-2009	ARCHIVERO METALICO CON 4 GJETAS CAL.22	\$3,199.99
EY-01-2010	ARCHIVERO METALICO CON 4 GJETAS CAL.22	\$3,199.99
EY-01-2011	ARCHIVERO DE 4 GAVETAS CON CORREDERAS DE EXTENSION FABRICADO EN MELAMINA	\$2,900.00
EY-01-2012	SILLAS SECRETARIALES GIRATORIAS	\$1,032.40
EY-01-2014	SILLAS SECRETARIALES GIRATORIAS	\$1,032.40
EY-01-2015	SILLAS SECRETARIALES GIRATORIAS	\$1,032.40
EY-01-2016	SILLA VISITANTE FABRICADA EN ESTRUCTURA TUBULAR TAPIZADA EN TELA	\$460.05
EY-01-2017	SILLA VISITANTE FABRICADA EN ESTRUCTURA TUBULAR TAPIZADA EN TELA	\$460.05
EY-01-2018	SILLA VISITANTE FABRICADA EN ESTRUCTURA TUBULAR TAPIZADA EN TELA	\$460.05
EY-01-2019	SILLA VISITANTE FABRICADA EN ESTRUCTURA TUBULAR TAPIZADA EN TELA	\$460.05
EY-01-2020	SILLA VISITANTE FABRICADA EN ESTRUCTURA TUBULAR TAPIZADA EN TELA	\$460.05
EY-01-2022	SILLA VISITANTE FABRICADA EN ESTRUCTURA TUBULAR TAPIZADA EN TELA	\$460.05
EY-01-2023	SILLA VISITANTE FABRICADA EN ESTRUCTURA TUBULAR TAPIZADA EN TELA	\$460.05
EY-01-2024	SILLA VISITANTE FABRICADA EN ESTRUCTURA TUBULAR TAPIZADA EN TELA	\$460.05
EY-01-2025	SILLA VISITANTE FABRICADA EN ESTRUCTURA TUBULAR TAPIZADA EN TELA	\$460.05
EY-01-2026	SILLA VISITANTE FABRICADA EN ESTRUCTURA TUBULAR TAPIZADA EN TELA	\$460.05
EY-01-2027	SILLA VISITANTE FABRICADA EN ESTRUCTURA TUBULAR TAPIZADA EN TELA	\$460.05
EY-01-2028	TRITURADORA DE HOJAS PARA OFICINA	\$3,944.00
EY-01-2029	TRITURADORA DE HOJAS PARA OFICINA	\$3,944.00
EY-01-2030	TRITURADORA DE HOJAS TIPO INDUSTRIAL	\$11,836.63
EY-01-2089	SILLA PLEGABLE (ASIENTO/RESPALDO PLASTICO)	\$238.20
EY-01-2433	SILLA PLEGABLE (ASIENTO/RESPALDO PLASTICO)	\$238.20
EY-01-2559	SILLA PLEGABLE (ASIENTO/RESPALDO PLASTICO)	\$238.20
EY-01-2560	SILLA PLEGABLE (ASIENTO/RESPALDO PLASTICO)	\$238.20
EY-01-2561	SILLA PLEGABLE (ASIENTO/RESPALDO PLASTICO)	\$238.20
EY-01-2562	SILLA PLEGABLE (ASIENTO/RESPALDO PLASTICO)	\$238.20
EY-01-2563	SILLA PLEGABLE (ASIENTO/RESPALDO PLASTICO)	\$238.20
EY-01-2564	SILLA PLEGABLE (ASIENTO/RESPALDO PLASTICO)	\$238.20
EY-01-2565	SILLA PLEGABLE (ASIENTO/RESPALDO PLASTICO)	\$238.20
EY-01-2566	SILLA PLEGABLE (ASIENTO/RESPALDO PLASTICO)	\$238.20
EY-01-2567	SILLA PLEGABLE (ASIENTO/RESPALDO PLASTICO)	\$238.20
EY-01-2568	SILLA PLEGABLE (ASIENTO/RESPALDO PLASTICO)	\$238.20
EY-01-2569	SILLA PLEGABLE (ASIENTO/RESPALDO PLASTICO)	\$238.20
EY-01-2570	SILLA PLEGABLE (ASIENTO/RESPALDO PLASTICO)	\$238.20
EY-01-2571	SILLA PLEGABLE (ASIENTO/RESPALDO PLASTICO)	\$238.20
EY-01-2572	SILLA PLEGABLE (ASIENTO/RESPALDO PLASTICO)	\$238.20
EY-01-2573	SILLA PLEGABLE (ASIENTO/RESPALDO PLASTICO)	\$238.20
EY-01-2574	SILLA PLEGABLE (ASIENTO/RESPALDO PLASTICO)	\$238.20

J

[Handwritten signature]

[Handwritten signature]

EY-01-3564	SILLA SECRETARIAL GIRATORIA, ASIENTO RESPALDO ANCHO, TAPIZADA EN TELA	\$1,682.00
EY-01-3565	SILLA SECRETARIAL GIRATORIA, ASIENTO RESPALDO ANCHO, TAPIZADA EN TELA	\$1,682.00
EY-01-3566	SILLA SECRETARIAL GIRATORIA, ASIENTO RESPALDO ANCHO, TAPIZADA EN TELA	\$1,682.00
EY-01-3567	SILLA SECRETARIAL GIRATORIA, ASIENTO RESPALDO ANCHO, TAPIZADA EN TELA	\$1,682.00
EY-01-3568	SILLA SECRETARIAL GIRATORIA, ASIENTO RESPALDO ANCHO, TAPIZADA EN TELA	\$1,682.00
EY-01-3569	SILLA SECRETARIAL GIRATORIA, ASIENTO RESPALDO ANCHO, TAPIZADA EN TELA	\$1,682.00
EY-01-3570	SILLA SECRETARIAL GIRATORIA, ASIENTO RESPALDO ANCHO, TAPIZADA EN TELA	\$1,682.00
EY-01-3571	SILLA SECRETARIAL GIRATORIA, ASIENTO RESPALDO ANCHO, TAPIZADA EN TELA	\$1,682.00
EY-01-3572	SILLA SECRETARIAL GIRATORIA, ASIENTO RESPALDO ANCHO, TAPIZADA EN TELA	\$1,682.00
EY-01-3573	SILLA SECRETARIAL GIRATORIA, ASIENTO RESPALDO ANCHO, TAPIZADA EN TELA	\$1,682.00
EY-01-3574	SILLA SECRETARIAL GIRATORIA, ASIENTO RESPALDO ANCHO, TAPIZADA EN TELA	\$1,682.00
EY-01-3575	SILLA SECRETARIAL GIRATORIA, ASIENTO RESPALDO ANCHO, TAPIZADA EN TELA	\$1,682.00
EY-01-3576	SILLA SECRETARIAL GIRATORIA, ASIENTO RESPALDO ANCHO, TAPIZADA EN TELA	\$1,682.00
EY-01-3577	SILLA SECRETARIAL GIRATORIA, ASIENTO RESPALDO ANCHO, TAPIZADA EN TELA	\$1,682.00
EY-01-3578	SILLA SECRETARIAL GIRATORIA, ASIENTO RESPALDO ANCHO, TAPIZADA EN TELA	\$1,682.00
EY-01-3579	SILLA SECRETARIAL GIRATORIA, ASIENTO RESPALDO ANCHO, TAPIZADA EN TELA	\$1,682.00
EY-01-3580	SILLA SECRETARIAL GIRATORIA, ASIENTO RESPALDO ANCHO, TAPIZADA EN TELA	\$1,682.00
EY-01-3581	SILLA SECRETARIAL GIRATORIA, ASIENTO RESPALDO ANCHO, TAPIZADA EN TELA	\$1,682.00
EY-01-3582	SILLA SECRETARIAL GIRATORIA, ASIENTO RESPALDO ANCHO, TAPIZADA EN TELA	\$1,682.00
EY-01-3583	SILLA SECRETARIAL GIRATORIA, ASIENTO RESPALDO ANCHO, TAPIZADA EN TELA	\$1,682.00
EY-01-3584	ARCHIVERO METALICO DE 4 GAVETAS CON CORREDERAS DE EXTENCION, CAL.22	\$4,524.00
EY-01-3585	ARCHIVERO METALICO DE 4 GAVETAS CON CORREDERAS DE EXTENCION, CAL.22	\$4,524.00
EY-01-3586	ARCHIVERO METALICO DE 4 GAVETAS CON CORREDERAS DE EXTENCION, CAL.22	\$4,524.00
EY-01-3587	ARCHIVERO METALICO DE 4 GAVETAS CON CORREDERAS DE EXTENCION, CAL.22	\$4,524.00
EY-01-3588	ARCHIVERO METALICO DE 4 GAVETAS CON CORREDERAS DE EXTENCION, CAL.22	\$4,524.00
EY-01-3589	ARCHIVERO METALICO DE 4 GAVETAS CON CORREDERAS DE EXTENCION, CAL.22	\$4,524.00
EY-01-3590	ESCRITORIO SECRETARIAL LINEA TRADICIONAL DE 1.20 X .60 MTS, CON 2 CAJONES	\$2,869.84
EY-01-3591	ESCRITORIO SECRETARIAL LINEA TRADICIONAL DE 1.20 X .60 MTS, CON 2 CAJONES	\$2,869.84
EY-01-3592	ESCRITORIO SECRETARIAL LINEA TRADICIONAL DE 1.20 X .60 MTS, CON 2 CAJONES	\$2,869.84
EY-01-3593	ESCRITORIO SECRETARIAL LINEA TRADICIONAL DE 1.20 X .60 MTS, CON 2 CAJONES	\$2,869.84
EY-01-3594	ESCRITORIO SECRETARIAL LINEA TRADICIONAL DE 1.20 X .60 MTS, CON 2 CAJONES	\$2,869.84
EY-01-3595	ESCRITORIO SECRETARIAL LINEA TRADICIONAL DE 1.20 X .60 MTS, CON 2 CAJONES	\$2,869.84
EY-01-3596	ESCRITORIO SECRETARIAL GIRATORIA, CON DESCANSA BRAZOS, ASIENTO TAPIZADO EN TELA Y RESPALDO	\$1,699.40
EY-01-3597	ESCRITORIO SECRETARIAL GIRATORIA, CON DESCANSA BRAZOS, ASIENTO TAPIZADO EN TELA Y RESPALDO	\$1,699.40
EY-01-3598	ESCRITORIO SECRETARIAL GIRATORIA, CON DESCANSA BRAZOS, ASIENTO TAPIZADO EN TELA Y RESPALDO	\$1,699.40
EY-01-3599	ESCRITORIO SECRETARIAL GIRATORIA, CON DESCANSA BRAZOS, ASIENTO TAPIZADO EN TELA Y RESPALDO	\$1,699.40
EY-01-3600	SILLA SECRETARIAL GIRATORIA, ASIENTO Y RESPALDO TAPIZADO EN TELA	\$1,400.12
EY-01-3601	SILLA SECRETARIAL GIRATORIA, ASIENTO Y RESPALDO TAPIZADO EN TELA	\$1,400.12
EY-01-3602	SILLON EJECUTIVO GIRATORIO, CON DESCANSABRAZOS, ASIENTO TAPIZADO EN TELA	\$2,088.00
EY-01-3603	ANAQUEL METALICO CON 5 CHAROLAS MED.30X.52 Y 4 POSTES MEDIANOS 2.00 MTS	\$1,136.80
EY-01-3604	ESCRITORIO SECRETARIAL LINEA TRADICIONAL DE 1.20 X .60 MTS, CON DOS CAJONES	\$2,801.40
EY-01-3605	ESCRITORIO SECRETARIAL LINEA TRADICIONAL DE 1.20 X .60 MTS, CON DOS CAJONES	\$2,801.40
EY-01-3606	ESCRITORIO SECRETARIAL LINEA TRADICIONAL DE 1.20 X .60 MTS, CON DOS CAJONES	\$2,801.40
EY-01-3607	ANAQUEL METALICO CON 5 ENTRE PAÑOS DE.85 X .45 MTS, Y 4 POSTES DE 2.20 MTS	\$1,102.00
EY-01-3608	ANAQUEL METALICO CON 5 ENTRE PAÑOS DE.85 X .45 MTS, Y 4 POSTES DE 2.20 MTS	\$1,102.00
EY-01-3609	ANAQUEL METALICO CON 5 ENTRE PAÑOS DE.85 X .45 MTS, Y 4 POSTES DE 2.20 MTS	\$1,102.00
EY-01-3610	ANAQUEL METALICO CON 5 ENTRE PAÑOS DE.85 X .45 MTS, Y 4 POSTES DE 2.20 MTS	\$1,102.00
EY-01-3611	ANAQUEL METALICO CON 5 ENTRE PAÑOS DE.85 X .45 MTS, Y 4 POSTES DE 2.20 MTS	\$1,102.00
EY-01-3612	ANAQUEL METALICO CON 5 ENTRE PAÑOS DE.85 X .45 MTS, Y 4 POSTES DE 2.20 MTS	\$1,102.00
EY-01-3613	ANAQUEL METALICO CON 5 ENTRE PAÑOS DE.85 X .45 MTS, Y 4 POSTES DE 2.20 MTS	\$1,102.00
EY-01-3614	ANAQUEL METALICO CON 5 ENTRE PAÑOS DE.85 X .45 MTS, Y 4 POSTES DE 2.20 MTS	\$1,102.00
EY-01-3615	ANAQUEL METALICO CON 5 ENTRE PAÑOS DE.85 X .45 MTS, Y 4 POSTES DE 2.20 MTS	\$1,102.00
EY-01-3616	ANAQUEL METALICO CON 5 ENTRE PAÑOS DE.85 X .45 MTS, Y 4 POSTES DE 2.20 MTS	\$1,102.00
EY-01-3617	ANAQUEL METALICO CON 5 ENTRE PAÑOS DE.85 X .45 MTS, Y 4 POSTES DE 2.20 MTS	\$1,102.00
EY-01-3618	ANAQUEL METALICO CON 5 ENTRE PAÑOS DE.85 X .45 MTS, Y 4 POSTES DE 2.20 MTS	\$1,102.00
EY-01-3619	ANAQUEL METALICO CON 5 ENTRE PAÑOS DE.85 X .45 MTS, Y 4 POSTES DE 2.20 MTS	\$1,102.00
EY-01-3620	ANAQUEL METALICO CON 5 ENTRE PAÑOS DE.85 X .45 MTS, Y 4 POSTES DE 2.20 MTS	\$1,102.00
EY-01-3621	ANAQUEL METALICO CON 5 ENTRE PAÑOS DE.85 X .45 MTS, Y 4 POSTES DE 2.20 MTS	\$1,102.00

R

X

Quit

EY-01-3622	ANAQUEL METALICO CON 5 ENTRE PAÑOS DE.85 X .45 MTS, Y 4 POSTES DE 2.20 MTS	\$1,102.00
EY-01-3623	ANAQUEL METALICO CON 5 ENTRE PAÑOS DE.85 X .45 MTS, Y 4 POSTES DE 2.20 MTS	\$1,102.00
EY-01-3624	ANAQUEL METALICO CON 5 ENTRE PAÑOS DE.85 X .45 MTS, Y 4 POSTES DE 2.20 MTS	\$1,102.00
EY-01-3625	ANAQUEL METALICO CON 5 ENTRE PAÑOS DE.85 X .45 MTS, Y 4 POSTES DE 2.20 MTS	\$1,102.00
EY-01-3626	ANAQUEL METALICO CON 5 ENTRE PAÑOS DE.85 X .45 MTS, Y 4 POSTES DE 2.20 MTS	\$1,102.00
EY-01-3627	ANAQUEL METALICO CON 5 ENTRE PAÑOS DE.85 X .45 MTS, Y 4 POSTES DE 2.20 MTS	\$1,102.00
EY-01-3628	ANAQUEL METALICO CON 5 ENTRE PAÑOS DE.85 X .45 MTS, Y 4 POSTES DE 2.20 MTS	\$1,102.00
EY-01-3629	ANAQUEL METALICO CON 5 ENTRE PAÑOS DE.85 X .45 MTS, Y 4 POSTES DE 2.20 MTS	\$1,102.00
EY-01-3630	ANAQUEL METALICO CON 5 ENTRE PAÑOS DE.85 X .45 MTS, Y 4 POSTES DE 2.20 MTS	\$1,102.00
EY-01-3631	ANAQUEL METALICO CON 5 ENTRE PAÑOS DE.85 X .45 MTS, Y 4 POSTES DE 2.20 MTS	\$1,102.00
EY-01-3632	ANAQUEL METALICO CON 7 CHAROLAS DE 30 X 85 CM Y 4 POSTES 2.20 CAL. 18	\$1,276.00
EY-01-3633	ANAQUEL METALICO CON 7 CHAROLAS DE 30 X 85 CM Y 4 POSTES 2.20 CAL. 18	\$1,276.00
EY-01-3634	ANAQUEL METALICO CON 7 CHAROLAS DE 30 X 85 CM Y 4 POSTES 2.20 CAL. 18	\$1,276.00
EY-01-3635	ANAQUEL METALICO CON 7 CHAROLAS DE 30 X 85 CM Y 4 POSTES 2.20 CAL. 18	\$1,276.00
EY-01-3636	ANAQUEL METALICO CON 7 CHAROLAS DE 45 X 85 CM Y 4 POSTES 2.20 CAL. 18	\$1,345.60
EY-01-3637	ANAQUEL METALICO CON 7 CHAROLAS DE 45 X 85 CM Y 4 POSTES 2.20 CAL. 18	\$1,345.60
EY-01-3638	ANAQUEL METALICO CON 7 CHAROLAS DE 45 X 85 CM Y 4 POSTES 2.20 CAL. 18	\$1,345.60
EY-01-3639	ANAQUEL METALICO CON 7 CHAROLAS DE 45 X 85 CM Y 4 POSTES 2.20 CAL. 18	\$1,345.60
EY-01-3640	SILLON EJECUTIVO GIRATORIO, ASIENTO TAPIZADO EN TELA Y RESPALDO EN MALLA	\$2,198.20
EY-01-3641	SILLON EJECUTIVO GIRATORIO, ASIENTO TAPIZADO EN TELA Y RESPALDO EN MALLA	\$2,198.20
EY-01-3642	SILLON EJECUTIVO GIRATORIO, ASIENTO TAPIZADO EN TELA Y RESPALDO EN MALLA	\$2,198.20
EY-01-3643	SILLON EJECUTIVO GIRATORIO, ASIENTO TAPIZADO EN TELA Y RESPALDO EN MALLA	\$2,198.20
EY-01-3644	SILLON EJECUTIVO GIRATORIO, ASIENTO TAPIZADO EN TELA Y RESPALDO EN MALLA	\$2,198.20
EY-01-3645	SILLON EJECUTIVO GIRATORIO, ASIENTO TAPIZADO EN TELA Y RESPALDO EN MALLA	\$2,198.20
EY-01-3646	SILLON EJECUTIVO GIRATORIO, ASIENTO TAPIZADO EN TELA Y RESPALDO EN MALLA	\$2,198.20
EY-01-3647	SILLON EJECUTIVO GIRATORIO, ASIENTO TAPIZADO EN TELA Y RESPALDO EN MALLA	\$2,198.20
EY-01-3648	ESCRITORIO EJECUTIVO DOBLE LINEAL, DE 2.40 X .70 MTS CON CAJONERA CENTRAL	\$6,501.80
EY-01-3649	ESCRITORIO DE 2.00 X .70 MTS. CON LATERAL DE 1.10 X .40 CON CAJONERA	\$6,600.40
EY-01-3650	ESCRITORIO SECRETARIAL LINEA TRADICIONAL DE 1.20 X .60 MTS	\$5,602.80
EY-01-3651	SILLON EJECUTIVO GIRATORIO, ASIENTO TAPIZADO EN TELA Y RESPALDO EN MALLA	\$2,198.20
EY-01-3652	SILLON EJECUTIVO GIRATORIO, ASIENTO TAPIZADO EN TELA Y RESPALDO EN MALLA	\$2,198.20
EY-01-3653	SILLON EJECUTIVO GIRATORIO, ASIENTO TAPIZADO EN TELA Y RESPALDO EN MALLA	\$2,198.20
EY-01-3654	SILLON EJECUTIVO GIRATORIO, ASIENTO TAPIZADO EN TELA Y RESPALDO EN MALLA	\$2,198.20
EY-01-3655	SILLA SECRETARIAL GIRATORIO, CON DESCANZA BRAZOS, ASIENTO EN TELA	\$1,700.00
EY-01-3656	SILLA SECRETARIAL GIRATORIO, CON DESCANZA BRAZOS, ASIENTO EN TELA	\$1,700.00
EY-01-3657	SILLA SECRETARIAL GIRATORIO, CON DESCANZA BRAZOS, ASIENTO EN TELA	\$1,700.00
EY-01-3658	SILLA ISO PATAS TUBULARES, TAPIZADO EN TELA	\$750.00
EY-01-3659	SILLA ISO PATAS TUBULARES, TAPIZADO EN TELA	\$750.00
EY-01-3660	SILLA ISO PATAS TUBULARES, TAPIZADO EN TELA	\$750.00
EY-01-3662	SILLA ISO PATAS TUBULARES, TAPIZADO EN TELA	\$750.00
EY-01-3663	SILLA ISO PATAS TUBULARES, TAPIZADO EN TELA	\$750.00
EY-01-3664	SILLA ISO PATAS TUBULARES, TAPIZADO EN TELA	\$750.00
EY-01-3665	SILLA ISO PATAS TUBULARES, TAPIZADO EN TELA	\$750.00
EY-01-3666	SILLA ISO PATAS TUBULARES, TAPIZADO EN TELA	\$750.00
EY-01-3667	SILLA ISO PATAS TUBULARES, TAPIZADO EN TELA	\$750.00
EY-01-3669	SILLA ISO PATAS TUBULARES, TAPIZADO EN TELA	\$750.00
EY-01-3670	SILLA ISO PATAS TUBULARES, TAPIZADO EN TELA	\$750.00
EY-01-3671	SILLA ISO PATAS TUBULARES, TAPIZADO EN TELA	\$750.00
EY-01-3672	SILLA ISO PATAS TUBULARES, TAPIZADO EN TELA	\$750.00
EY-01-3673	SILLA ISO PATAS TUBULARES, TAPIZADO EN TELA	\$750.00
EY-01-3674	SILLA ISO PATAS TUBULARES, TAPIZADO EN TELA	\$750.00
EY-01-3675	SILLA ISO PATAS TUBULARES, TAPIZADO EN TELA	\$750.00
EY-01-3676	SILLA ISO PATAS TUBULARES, TAPIZADO EN TELA	\$750.00
EY-01-3678	SILLA ISO PATAS TUBULARES, TAPIZADO EN TELA	\$750.00
EY-01-3679	SILLA ISO PATAS TUBULARES, TAPIZADO EN TELA	\$750.00
EY-01-3680	SILLA ISO PATAS TUBULARES, TAPIZADO EN TELA	\$750.00
EY-01-3681	SILLA DE VISITA SIN BRAZOS, PATAS TUBULARES, TAPIZADO EN TELA	\$550.00
EY-01-3682	SILLA DE VISITA SIN BRAZOS, PATAS TUBULARES, TAPIZADO EN TELA	\$550.00

[Handwritten signatures and initials in blue ink]

EY-01-3683	SILLA DE VISITA SIN BRAZOS, PATAS TUBULARES, TAPIZADO EN TELA	\$550.00
EY-01-3684	SILLA DE VISITA SIN BRAZOS, PATAS TUBULARES, TAPIZADO EN TELA	\$550.00
EY-01-3685	SILLA DE VISITA SIN BRAZOS, PATAS TUBULARES, TAPIZADO EN TELA	\$550.00
EY-01-3686	SILLA DE VISITA SIN BRAZOS, PATAS TUBULARES, TAPIZADO EN TELA	\$550.00
EY-01-3687	SILLA DE VISITA SIN BRAZOS, PATAS TUBULARES, TAPIZADO EN TELA	\$550.00
EY-01-3688	SILLA DE VISITA SIN BRAZOS, PATAS TUBULARES, TAPIZADO EN TELA	\$550.00
EY-01-3689	SILLA DE VISITA SIN BRAZOS, PATAS TUBULARES, TAPIZADO EN TELA	\$550.00
EY-01-3690	SILLA DE VISITA SIN BRAZOS, PATAS TUBULARES, TAPIZADO EN TELA	\$550.00
EY-01-3691	SILLA DE VISITA SIN BRAZOS, PATAS TUBULARES, TAPIZADO EN TELA	\$550.00
EY-01-3692	SILLA DE VISITA SIN BRAZOS, PATAS TUBULARES, TAPIZADO EN TELA	\$550.00
EY-01-3693	ESCRITORIO SECRETARIAL LINEA TRADICIONAL DE 1.20 X .60 MTS	\$5,602.80
EY-01-3694	VENTILAADOR 3 EN 1 DE 18"	\$650.00
EY-01-3695	VENTILAADOR 3 EN 1 DE 18"	\$650.00
EY-01-3696	VENTILAADOR 3 EN 1 DE 18"	\$650.00
EY-01-3697	VENTILAADOR 3 EN 1 DE 18"	\$650.00
EY-01-3698	VENTILAADOR 3 EN 1 DE 18"	\$650.00
EY-01-3699	VENTILAADOR 3 EN 1 DE 18"	\$650.00
EY-01-3700	VENTILAADOR 3 EN 1 DE 18"	\$650.00
EY-01-3701	VENTILAADOR 3 EN 1 DE 18"	\$650.00
EY-01-3702	VENTILAADOR 3 EN 1 DE 18"	\$650.00
EY-01-3703	VENTILAADOR 3 EN 1 DE 18"	\$650.00
EY-01-3704	VENTILAADOR 3 EN 1 DE 18"	\$650.00
EY-01-3705	VENTILAADOR 3 EN 1 DE 18"	\$650.00
EY-01-3706	VENTILAADOR 3 EN 1 DE 18"	\$650.00
EY-01-3707	VENTILAADOR 3 EN 1 DE 18"	\$650.00
EY-01-3708	VENTILAADOR 3 EN 1 DE 18"	\$650.00
EY-01-3709	VENTILAADOR 3 EN 1 DE 18"	\$650.00
EY-01-3710	VENTILAADOR 3 EN 1 DE 18"	\$650.00
EY-01-3711	VENTILAADOR 3 EN 1 DE 18"	\$650.00
EY-01-3712	VENTILAADOR 3 EN 1 DE 18"	\$650.00
EY-01-3713	VENTILAADOR 3 EN 1 DE 18"	\$650.00
EY-01-3714	VENTILAADOR 3 EN 1 DE 18"	\$650.00
EY-01-3715	VENTILAADOR 3 EN 1 DE 18"	\$650.00
EY-01-3716	VENTILAADOR 3 EN 1 DE 18"	\$650.00
EY-01-3717	VENTILAADOR 3 EN 1 DE 18"	\$650.00
EY-01-3718	VENTILAADOR 3 EN 1 DE 18"	\$650.00
EY-01-3719	VENTILAADOR 3 EN 1 DE 18"	\$650.00
EY-01-3720	VENTILAADOR 3 EN 1 DE 18"	\$650.00
EY-01-3721	VENTILAADOR 3 EN 1 DE 18"	\$650.00
EY-01-3722	VENTILAADOR 3 EN 1 DE 18"	\$650.00
EY-01-3723	VENTILAADOR 3 EN 1 DE 18"	\$650.00
EY-01-3724	VENTILAADOR 3 EN 1 DE 18"	\$650.00
EY-01-3725	VENTILAADOR 3 EN 1 DE 18"	\$650.00
EY-01-3726	VENTILAADOR 3 EN 1 DE 18"	\$650.00
EY-01-3727	VENTILAADOR 3 EN 1 DE 18"	\$650.00
EY-01-3728	VENTILAADOR 3 EN 1 DE 18"	\$650.00
EY-01-3729	VENTILAADOR 3 EN 1 DE 18"	\$650.00
EY-01-3730	VENTILAADOR 3 EN 1 DE 18"	\$650.00
EY-01-3731	VENTILAADOR 3 EN 1 DE 18"	\$650.00
EY-01-3732	VENTILAADOR 3 EN 1 DE 18"	\$650.00
EY-01-3733	VENTILAADOR 3 EN 1 DE 18"	\$650.00
EY-01-3734	VENTILAADOR 3 EN 1 DE 18"	\$650.00
EY-01-3735	VENTILAADOR 3 EN 1 DE 18"	\$650.00
EY-01-3736	VENTILAADOR 3 EN 1 DE 18"	\$650.00
EY-01-3737	VENTILAADOR 3 EN 1 DE 18"	\$650.00
EY-01-3738	VENTILAADOR 3 EN 1 DE 18"	\$650.00
EY-01-3739	VENTILAADOR 3 EN 1 DE 18"	\$650.00
EY-01-3740	VENTILAADOR 3 EN 1 DE 18"	\$650.00

[Handwritten signatures and initials in blue ink, including a large 'K' and 'Gut']

EY-01-3741	VENTILAADOR 3 EN 1 DE 18"	\$650.00
EY-01-3742	VENTILAADOR 3 EN 1 DE 18"	\$650.00
EY-01-3743	VENTILAADOR 3 EN 1 DE 18"	\$650.00
EY-01-3744	VENTILAADOR 3 EN 1 DE 18"	\$650.00
EY-01-3745	VENTILAADOR 3 EN 1 DE 18"	\$650.00
EY-01-3746	VENTILAADOR 3 EN 1 DE 18"	\$650.00
EY-01-3747	VENTILAADOR 3 EN 1 DE 18"	\$650.00
EY-01-3748	VENTILAADOR 3 EN 1 DE 18"	\$650.00
EY-01-3749	VENTILAADOR 3 EN 1 DE 18"	\$650.00
EY-01-3750	VENTILAADOR 3 EN 1 DE 18"	\$650.00
EY-01-3751	VENTILAADOR 3 EN 1 DE 18"	\$650.00
EY-01-3752	VENTILAADOR 3 EN 1 DE 18"	\$650.00
EY-01-3753	VENTILAADOR 3 EN 1 DE 18"	\$650.00
EY-01-3754	VENTILAADOR 3 EN 1 DE 18"	\$650.00
EY-01-3755	VENTILAADOR 3 EN 1 DE 18"	\$650.00
EY-01-3756	VENTILAADOR 3 EN 1 DE 18"	\$650.00
EY-01-3757	VENTILAADOR 3 EN 1 DE 18"	\$650.00
EY-01-3758	VENTILAADOR 3 EN 1 DE 18"	\$650.00
EY-01-3759	VENTILAADOR 3 EN 1 DE 18"	\$650.00
EY-01-3760	VENTILAADOR 3 EN 1 DE 18"	\$650.00
EY-01-3761	VENTILAADOR 3 EN 1 DE 18"	\$650.00
EY-01-3762	VENTILAADOR 3 EN 1 DE 18"	\$650.00
EY-01-3763	VENTILAADOR 3 EN 1 DE 18"	\$650.00
EY-01-3764	VENTILAADOR 3 EN 1 DE 18"	\$650.00
EY-01-3765	VENTILAADOR 3 EN 1 DE 18"	\$650.00
EY-01-3766	VENTILAADOR 3 EN 1 DE 18"	\$650.00
EY-01-3767	VENTILAADOR 3 EN 1 DE 18"	\$650.00
EY-01-3768	VENTILAADOR 3 EN 1 DE 18"	\$650.00
EY-01-3769	VENTILAADOR 3 EN 1 DE 18"	\$650.00
EY-01-3770	VENTILAADOR 3 EN 1 DE 18"	\$650.00
EY-01-3771	VENTILAADOR 3 EN 1 DE 18"	\$650.00
EY-01-3772	VENTILAADOR 3 EN 1 DE 18"	\$650.00
EY-01-3773	VENTILAADOR 3 EN 1 DE 18"	\$650.00
EY-01-3774	BANCO CON ESTRUCTURA TUBULAR CON REFUERZO, ASIENTO DE MADERA	\$1,160.00
EY-01-3775	BANCO CON ESTRUCTURA TUBULAR CON REFUERZO, ASIENTO DE MADERA	\$1,160.00
EY-01-3776	BANCO CON ESTRUCTURA TUBULAR CON REFUERZO, ASIENTO DE MADERA	\$1,160.00
EY-01-3777	BANCO CON ESTRUCTURA TUBULAR CON REFUERZO, ASIENTO DE MADERA	\$1,160.00
EY-01-3778	BANCO CON ESTRUCTURA TUBULAR CON REFUERZO, ASIENTO DE MADERA	\$1,160.00
EY-01-3779	BANCO CON ESTRUCTURA TUBULAR CON REFUERZO, ASIENTO DE MADERA	\$1,160.00
EY-01-3780	BANCO CON ESTRUCTURA TUBULAR CON REFUERZO, ASIENTO DE MADERA	\$1,160.00
EY-01-3781	BANCO CON ESTRUCTURA TUBULAR CON REFUERZO, ASIENTO DE MADERA	\$1,160.00
EY-01-3782	SILLON EJECUTIVO GIRATORIO CON DESCANZA BRAZOS	\$2,200.00
EY-01-3783	SILLON EJECUTIVO GIRATORIO CON DESCANZA BRAZOS	\$2,200.00
EY-01-3784	SILLON EJECUTIVO GIRATORIO CON DESCANZA BRAZOS	\$2,200.00
EY-01-3785	SILLON EJECUTIVO GIRATORIO CON DESCANZA BRAZOS	\$2,200.00
EY-01-3786	ANAQUEL METALICO CON 5 ENTRE PAÑOS DE .85 X .45	\$1,102.00
EY-01-3787	SILLON EJECUTIVO GIRATORIO, ASIENTO TAPIZADO EN TELA Y RESPALDO EN MALLA	\$2,200.00
EY-01-3788	SILLON EJECUTIVO GIRATORIO, ASIENTO TAPIZADO EN TELA Y RESPALDO EN MALLA	\$2,200.00
EY-01-3789	SILLON EJECUTIVO GIRATORIO, ASIENTO TAPIZADO EN TELA Y RESPALDO EN MALLA	\$2,200.00
EY-01-3790	SILLON EJECUTIVO GIRATORIO, ASIENTO TAPIZADO EN TELA Y RESPALDO EN MALLA	\$2,200.00
EY-01-3791	SILLON EJECUTIVO GIRATORIO, ASIENTO TAPIZADO EN TELA Y RESPALDO EN MALLA	\$2,200.00
EY-01-3792	SILLON EJECUTIVO GIRATORIO, ASIENTO TAPIZADO EN TELA Y RESPALDO EN MALLA	\$2,200.00
EY-01-3793	SILLON EJECUTIVO GIRATORIO, ASIENTO TAPIZADO EN TELA Y RESPALDO EN MALLA	\$2,200.00
EY-01-3794	SILLON EJECUTIVO GIRATORIO, ASIENTO TAPIZADO EN TELA Y RESPALDO EN MALLA	\$2,200.00
EY-01-3795	GABINETE METALICO DE .80 DE FRENTE X1 DE ALTURA X .70 DE FONDO	\$3,800.00
EY-01-3796	GABINETE METALICO DE .80 DE FRENTE X1 DE ALTURA X .70 DE FONDO	\$3,800.00
EY-01-3797	GABINETE METALICO DE .80 DE FRENTE X1 DE ALTURA X .70 DE FONDO	\$3,800.00
EY-01-3798	GABINETE METALICO DE .80 DE FRENTE X1 DE ALTURA X .70 DE FONDO	\$3,800.00

[Handwritten signatures and initials in blue ink]

EY-01-3857	MESA ESTRUCTURA TUBULAR CON CUBIERTA EN MELAMINA	\$1,682.00
EY-01-3858	MESA ESTRUCTURA TUBULAR CON CUBIERTA EN MELAMINA	\$1,682.00
EY-01-3859	MESA ESTRUCTURA TUBULAR CON CUBIERTA EN MELAMINA	\$1,682.00
EY-01-3860	MESA ESTRUCTURA TUBULAR CON CUBIERTA EN MELAMINA	\$1,682.00
EY-01-3861	MESA ESTRUCTURA TUBULAR CON CUBIERTA EN MELAMINA	\$1,682.00
EY-01-3862	MESA ESTRUCTURA TUBULAR CON CUBIERTA EN MELAMINA	\$1,682.00
EY-01-3863	MESA ESTRUCTURA TUBULAR CON CUBIERTA EN MELAMINA	\$1,682.00
EY-01-3864	MESA ESTRUCTURA TUBULAR CON CUBIERTA EN MELAMINA	\$1,682.00
EY-01-3865	MESA ESTRUCTURA TUBULAR CON CUBIERTA EN MELAMINA	\$1,682.00
EY-01-3866	MESA ESTRUCTURA TUBULAR CON CUBIERTA EN MELAMINA	\$1,682.00
EY-01-3867	MESA ESTRUCTURA TUBULAR CON CUBIERTA EN MELAMINA	\$1,682.00
EY-01-3868	MESA ESTRUCTURA TUBULAR CON CUBIERTA EN MELAMINA	\$1,682.00
EY-01-3869	MESA ESTRUCTURA TUBULAR CON CUBIERTA EN MELAMINA	\$1,682.00
EY-01-3870	MESA ESTRUCTURA TUBULAR CON CUBIERTA EN MELAMINA	\$1,682.00
EY-01-3871	MESA ESTRUCTURA TUBULAR CON CUBIERTA EN MELAMINA	\$1,682.00
EY-01-3872	MESA ESTRUCTURA TUBULAR CON CUBIERTA EN MELAMINA	\$1,682.00
EY-01-3873	SILLON EJECUTIVO ECONOMALLA NEGRO	\$2,784.00
EY-01-3874	MODULO SALA DE SESIONES	\$147,751.52
EY-01-3875	SILLON OCASIONAL TELLA OXLO	\$2,782.84
EY-01-3876	SILLON OCASIONAL TELLA OXLO	\$2,782.84
EY-01-3877	MESITA LATERAL	\$1,506.84
EY-01-3878	SILLON EJECUTIVO ECONOMALLA RESPALDO EN MALLA	\$2,784.00
EY-01-3879	SILLON EJECUTIVO ECONOMALLA RESPALDO EN MALLA	\$2,784.00
EY-01-3880	SILLON EJECUTIVO ECONOMALLA RESPALDO EN MALLA	\$2,784.00
EY-01-3881	SILLON EJECUTIVO ECONOMALLA RESPALDO EN MALLA	\$2,784.00
EY-01-3882	SILLON EJECUTIVO ECONOMALLA RESPALDO EN MALLA	\$2,784.00
EY-01-3883	SILLON EJECUTIVO ECONOMALLA RESPALDO EN MALLA	\$2,784.00
EY-01-3884	SILLON EJECUTIVO ECONOMALLA RESPALDO EN MALLA	\$2,784.00
EY-01-3885	SILLON EJECUTIVO ECONOMALLA RESPALDO EN MALLA	\$2,784.00
EY-01-3886	SILLON EJECUTIVO ECONOMALLA RESPALDO EN MALLA	\$2,784.00
EY-01-3887	SILLON EJECUTIVO ECONOMALLA RESPALDO EN MALLA	\$2,784.00
EY-01-3888	SILLON EJECUTIVO ECONOMALLA RESPALDO EN MALLA	\$2,784.00
EY-01-3889	SILLON EJECUTIVO ECONOMALLA RESPALDO EN MALLA	\$2,784.00
EY-01-3890	SILLON EJECUTIVO ECONOMALLA RESPALDO EN MALLA	\$2,784.00
EY-01-3891	SILLON EJECUTIVO ECONOMALLA RESPALDO EN MALLA	\$2,784.00
EY-01-3892	SILLON EJECUTIVO ECONOMALLA RESPALDO EN MALLA	\$2,784.00
EY-01-3893	SILLON EJECUTIVO ECONOMALLA RESPALDO EN MALLA	\$2,784.00
EY-01-3894	SILLON EJECUTIVO ECONOMALLA RESPALDO EN MALLA	\$2,784.00
EY-01-3895	SILLON EJECUTIVO ECONOMALLA RESPALDO EN MALLA	\$2,784.00
EY-01-3896	SILLON EJECUTIVO ECONOMALLA RESPALDO EN MALLA	\$2,784.00
EY-01-3897	SILLON EJECUTIVO ECONOMALLA RESPALDO EN MALLA	\$2,784.00
EY-01-3898	SILLON EJECUTIVO ECONOMALLA RESPALDO EN MALLA	\$2,784.00
EY-01-3899	SILLON EJECUTIVO ECONOMALLA RESPALDO EN MALLA	\$2,784.00
EY-01-3900	SET BERTOLINI IGUAZU TOSCANA 80CM	\$4,599.01
EY-01-3901	MESS LATERAL 48X47.70X49.5	\$1,149.00
EY-01-3902	MESS LATERAL 48X47.70X49.5	\$1,149.00
EY-02-0078	TARJETA DE VIDEO PCIE GEFORCE 512MB	\$1,160.00
EY-02-0079	TARJETA DE VIDEO PCIE GEFORCE 512MB	\$1,160.00
EY-02-0098	RACK MARCA PANDUIT MOD CMR4P84	\$8,603.15
EY-02-0100	APLICACIÓN DE SEGURIDAD FORTINET MOD FG-50B	\$5,966.20
EY-02-0101	APLICACIÓN DE SEGURIDAD FORTINET MOD FG-50B	\$5,966.20
EY-02-0102	UPS Y REGULADOR, 3000VA	\$11,146.95
EY-02-0384	SWITCH MARCA LINKSYS MOD SRW2016, 24 PUERTOS	\$5,727.00
EY-02-0385	IDU VSAT 360E MODELO 43405 MODEM USADO	\$4,182.98
EY-02-0391	LAPTOP HP PROBOOK 4520S - 15.6" - CORE I3 - 2GB - 500GB - WIN 7 PRO	\$14,300.00
EY-02-0509	MONITOR HP LCD 22", ASPECTO 16:9, RESOLUCIÓN 1920x1080	\$ -
EY-02-0509	TECLADO HP	\$ -
EY-02-0510	ROUTER INALAMBRICO MOD E3000	\$2,511.40

J

[Signature]

[Signature]

EY-02-0550	HP WORSTATION Z210. CORE-i3 500 DD 4 RAM	\$15,750.00
EY-02-0578	SWITCH GIGABIT TP-LINK TL-SG1008D DE 8 PUERTOS	\$447.93
EY-02-0582	SWITCH GIGABIT TP-LINK TL-SG1008D DE 8 PUERTOS	\$447.93
EY-02-0587	ROUTER INALÁMBRICO DE DOBLE BANDA LINKSYS EA6500 SMART WI-FI	\$4,227.64
EY-02-0588	IMPRESORA HP LASERJET PRO 400 M401DNE	\$7,621.20
EY-02-0625	UPS DE APC BE550G-LM, 650 VA / 390 W	\$1,177.40
EY-02-0716	TECLADO HP KB-1156	\$ -
EY-02-0717	TECLADO HP KB-1156	\$ -
EY-02-0718	HP ELITEDESK 800 G1 TWR, CORE-i7 500 SSD 16 RAM	\$18,382.52
EY-02-0718	TECLADO HP KB-1156	\$ -
EY-02-0720	HP ELITEDESK 800 G1 TWR, CORE-i7 500 SSD 16 RAM	\$14,631.08
EY-02-0720	MONITOR LCD HP LV2311 - 23" LED	\$ -
EY-02-0720	TECLADO HP KB-1156	\$ -
EY-02-0724	PANTALLA DE PARED APOLLO 70"	\$1,549.00
EY-02-0726	PANTALLA DE PARED APOLLO 60"	\$1,550.01
EY-02-0870	EQUIPO DE COMPUTO ACER	\$15,544.00
EY-02-0870	Monitor LED ACER 21.5	\$ -
EY-02-0870	TECLADO ACER	\$ -
EY-02-0872	EQUIPO DE COMPUTO ACER	\$15,544.00
EY-02-0872	Monitor LED ACER 21.5	\$ -
EY-02-0872	TECLADO ACER	\$ -
EY-02-0875	HP DESKTOP, CORE-i7 1TB DD 16 RAM	\$21,574.84
EY-02-0875	Monitor LED HP 23.8	\$ -
EY-02-0877	LAPTOP HP PROBOOK 640 G2 - 14" - INTEL CORE I7-6600U - 16GB - 1TB - WINDOWS 10 PRO	\$23,097.92
EY-02-0903	IMPRESORA HP LASERJET PRO M402 MONOCROMATICA	\$5,013.42
EY-02-0915	SWITCH GIGABIT TP-LINK TL-SG1008D DE 8 PUERTOS	\$517.36
EY-02-0927	NO BREAK, REGULADOR Y SUPRESOR DE PICOS, 450W/900VA DE 6 CONTACTOS	\$1,615.88
EY-02-0928	NO BREAK, REGULADOR Y SUPRESOR DE PICOS, 450W/900VA DE 6 CONTACTOS	\$1,615.88
EY-02-0931	NO BREAK, REGULADOR Y SUPRESOR DE PICOS, 450W/900VA DE 6 CONTACTOS	\$1,615.88
EY-02-0932	NO BREAK, REGULADOR Y SUPRESOR DE PICOS, 450W/900VA DE 6 CONTACTOS	\$1,615.88
EY-02-0933	NO BREAK, REGULADOR Y SUPRESOR DE PICOS, 450W/900VA DE 6 CONTACTOS	\$1,615.88
EY-02-0935	NO BREAK, REGULADOR Y SUPRESOR DE PICOS, 450W/900VA DE 6 CONTACTOS	\$1,615.88
EY-02-0937	NO BREAK, REGULADOR Y SUPRESOR DE PICOS, 450W/900VA DE 6 CONTACTOS	\$1,615.88
EY-02-0938	NO BREAK, REGULADOR Y SUPRESOR DE PICOS, 450W/900VA DE 6 CONTACTOS	\$1,615.88
EY-02-0940	NO BREAK, REGULADOR Y SUPRESOR DE PICOS, 450W/900VA DE 6 CONTACTOS	\$1,615.88
EY-02-0942	NO BREAK, REGULADOR Y SUPRESOR DE PICOS, 450W/900VA DE 6 CONTACTOS	\$1,615.88
EY-02-0943	NO BREAK, REGULADOR Y SUPRESOR DE PICOS, 450W/900VA DE 6 CONTACTOS	\$1,615.88
EY-02-0944	NO BREAK, REGULADOR Y SUPRESOR DE PICOS, 450W/900VA DE 6 CONTACTOS	\$1,615.88
EY-02-0945	NO BREAK, REGULADOR Y SUPRESOR DE PICOS, 450W/900VA DE 6 CONTACTOS	\$1,615.88
EY-02-0950	NO BREAK, REGULADOR Y SUPRESOR DE PICOS, 450W/900VA DE 6 CONTACTOS	\$1,615.88
EY-02-0951	NO BREAK, REGULADOR Y SUPRESOR DE PICOS, 450W/900VA DE 6 CONTACTOS	\$1,615.88
EY-02-0952	NO BREAK, REGULADOR Y SUPRESOR DE PICOS, 450W/900VA DE 6 CONTACTOS	\$1,615.88
EY-02-0953	NO BREAK, REGULADOR Y SUPRESOR DE PICOS, 450W/900VA DE 6 CONTACTOS	\$1,615.88
EY-02-0954	NO BREAK, REGULADOR Y SUPRESOR DE PICOS, 450W/900VA DE 6 CONTACTOS	\$1,615.88
EY-02-0962	SWITCH DE 16 PUERTOS A 10/100MBPS DE ESCRITORIO	\$493.58
EY-02-0964	SWITCH DE 16 PUERTOS A 10/100MBPS DE ESCRITORIO	\$493.58
EY-02-0969	SWITCH DE 16 PUERTOS A 10/100MBPS DE ESCRITORIO	\$493.58
EY-02-0970	SWITCH DE 16 PUERTOS A 10/100MBPS DE ESCRITORIO	\$493.58
EY-02-0990	MONITOR HP LED 24", ASPECTO 16:9, RESOLUCIÓN 1920x1080	\$3,237.56
EY-02-0994	TIFUNCIONAL, LÁSER, MONOCROMATICO, ESCANER, COPIADORA, IMPRESORA DE RED DE 25	\$30,506.84
EY-02-0997	TIFUNCIONAL, LÁSER, MONOCROMATICO, ESCANER, COPIADORA, IMPRESORA DE RED DE 25	\$30,506.84
EY-02-1024	IMPRESORA DE INYECCION OFFICEJET PRO HP 8210 PRINTER	\$1,863.58
EY-02-1025	SWITCH MODELO TL-SF1048, 48 PUERTOS	\$3,132.00
EY-02-1026	SERVIDOR HPE DL380 GEN 10	\$ -
EY-02-1027	SERVIDOR DE ALMACENAMIENTO CONECTADO EN RED NAS SYNOLOGY	\$72,243.43
EY-02-1028	SWITCH HP ARUBA 2930F, 48 PUERTOS	\$54,170.00
EY-02-1030	FIREWALL BASADO EN HARDWARE FORTIGATE 50E	\$19,488.00
EY-02-1031	FIREWALL BASADO EN HARDWARE FORTIGATE 60E	\$23,031.28

R

X

Just

EY-02-1032	NO BREAK APC SMART-UPS	\$33,162.08
EY-02-1033	NO BREAK APC SMART-UPS	\$33,162.08
EY-02-0002	SWITCH ENCORE	\$260.00
EY-02-0095	MONITOR 17"	\$ -
EY-02-0230	MOUSE	\$ -
EY-02-0243	TECLADO LANIX	\$ -
EY-02-0278	MOUSE	\$ -
EY-02-0386	TECLADO HP	\$ -
EY-02-0393	MOUSE HP	\$ -
EY-02-0439	TECLADO HP	\$ -
EY-02-0516	SWITCH GIGABIT TP-LINK TL-SG1008D DE 8 PUERTOS	\$568.40
EY-02-0577	SWITCH GIGABIT TP-LINK TL-SG1008D DE 8 PUERTOS	\$447.93
EY-02-0597	UPS DE APC BE550G-LM, 650 VA / 390 W	\$1,177.40
EY-02-0603	UPS DE APC BE550G-LM, 650 VA / 390 W	\$1,177.40
EY-02-0607	UPS DE APC BE550G-LM, 650 VA / 390 W	\$1,177.40
EY-02-0609	UPS DE APC BE550G-LM, 650 VA / 390 W	\$1,177.40
EY-02-0612	UPS DE APC BE550G-LM, 650 VA / 390 W	\$1,177.40
EY-02-0618	UPS DE APC BE550G-LM, 650 VA / 390 W	\$1,177.40
EY-02-0623	UPS DE APC BE550G-LM, 650 VA / 390 W	\$1,177.40
EY-02-0631	UPS DE APC BE550G-LM, 650 VA / 390 W	\$1,177.40
EY-02-0671	TECLADO GHIA	\$ -
EY-02-0675	TECLADO GHIA	\$ -
EY-02-0693	TECLADO GHIA	\$ -
EY-02-0727	PROYECTOR SONY VPL-EX250, 3300 LUMENES, HDMI USB	\$10,660.01
EY-02-0759	TECLADO GHIA	\$ -
EY-02-0761	Monitor LED GHIA 19.5	\$ -
EY-02-0761	TECLADO GHIA	\$ -
EY-02-0779	TECLADO GHIA	\$ -
EY-02-0802	BATERIA DE RESPALDO BACK-UPS BC879A, 120V/550VA, 300W, 8 CONTACTOS	\$1,574.11
EY-02-0808	BATERIA DE RESPALDO BACK-UPS BC879A, 120V/550VA, 300W, 8 CONTACTOS	\$1,574.11
EY-02-0819	BATERIA DE RESPALDO BACK-UPS BC879A, 120V/550VA, 300W, 8 CONTACTOS	\$1,574.11
EY-02-0823	BATERIA DE RESPALDO BACK-UPS BC879A, 120V/550VA, 300W, 8 CONTACTOS	\$1,574.11
EY-02-0836	BATERIA DE RESPALDO BACK-UPS BC879A, 120V/550VA, 300W, 8 CONTACTOS	\$1,574.11
EY-02-0863	BATERIA DE RESPALDO BACK-UPS BC879A, 120V/550VA, 300W, 8 CONTACTOS	\$1,574.11
EY-02-0875	TECLADO HP	\$ -
EY-02-0918	SWITCH GIGABIT TP-LINK TL-SG1008D DE 8 PUERTOS	\$517.36
EY-02-0920	SWITCH GIGABIT TP-LINK TL-SG1008D DE 8 PUERTOS	\$517.36
EY-02-0921	SWITCH GIGABIT TP-LINK TL-SG1008D DE 8 PUERTOS	\$517.36
EY-02-0930	NO BREAK, REGULADOR Y SUPRESOR DE PICOS, 450W/900VA DE 6 CONTACTOS	\$1,615.88
EY-02-0955	NO BREAK, REGULADOR Y SUPRESOR DE PICOS, 450W/900VA DE 6 CONTACTOS	\$1,615.88
EY-02-0389	LAPTOP HP PROBOOK 4520S - 15.6" - CORE I3 - 2GB - 500GB - WIN 7 PRO	\$14,300.00
EY-02-0390	LAPTOP HP PROBOOK 4520S - 15.6" - CORE I3 - 2GB - 500GB - WIN 7 PRO	\$14,300.00
EY-02-0512	SWITCH GIGABIT TP-LINK TL-SG1008D DE 8 PUERTOS	\$568.40
EY-02-0514	SWITCH GIGABIT TP-LINK TL-SG1008D DE 8 PUERTOS	\$568.40
EY-02-0517	SWITCH GIGABIT TP-LINK TL-SG1008D DE 8 PUERTOS	\$568.40
EY-02-0543	COMPUTADORA PORTATIL HP PROBOOK 4520S	\$14,047.60
EY-02-0551	TECLADO HP	\$ -
EY-02-0552	iMac MC813E/A No. 1312	\$36,500.00
EY-02-0579	SWITCH GIGABIT TP-LINK TL-SG1008D DE 8 PUERTOS	\$447.93
EY-02-0581	SWITCH GIGABIT TP-LINK TL-SG1008D DE 8 PUERTOS	\$447.93
EY-02-0583	SWITCH GIGABIT TP-LINK TL-SG1008D DE 8 PUERTOS	\$447.93
EY-02-0585	SWITCH GIGABIT TP-LINK TL-SG1008D DE 8 PUERTOS	\$447.93
EY-02-0586	SWITCH GIGABIT TP-LINK TL-SG1008D DE 8 PUERTOS	\$447.93
EY-02-0591	UPS DE APC BE550G-LM, 650 VA / 390 W	\$1,177.40
EY-02-0592	UPS DE APC BE550G-LM, 650 VA / 390 W	\$1,177.40
EY-02-0598	UPS DE APC BE550G-LM, 650 VA / 390 W	\$1,177.40
EY-02-0599	UPS DE APC BE550G-LM, 650 VA / 390 W	\$1,177.40
EY-02-0600	UPS DE APC BE550G-LM, 650 VA / 390 W	\$1,177.40

EY-02-0605	UPS DE APC BE550G-LM, 650 VA / 390 W	\$1,177.40
EY-02-0606	UPS DE APC BE550G-LM, 650 VA / 390 W	\$1,177.40
EY-02-0608	UPS DE APC BE550G-LM, 650 VA / 390 W	\$1,177.40
EY-02-0619	UPS DE APC BE550G-LM, 650 VA / 390 W	\$1,177.40
EY-02-0626	UPS DE APC BE550G-LM, 650 VA / 390 W	\$1,177.40
EY-02-0632	UPS DE APC BE550G-LM, 650 VA / 390 W	\$1,177.40
EY-02-0633	UPS DE APC BE550G-LM, 650 VA / 390 W	\$1,177.40
EY-02-0639	UPS DE APC BE550G-LM, 650 VA / 390 W	\$1,177.40
EY-02-0640	UPS DE APC BE550G-LM, 650 VA / 390 W	\$1,177.40
EY-02-0658	TECLADO GHIA	\$ -
EY-02-0715	SCANNER CAMA LEGAL SIZE FLATBED ACCESSORY	\$19,662.00
EY-02-0716	HP ELITEDESK 800 G1 TWR, CORE-i7 500 SSD 16 RAM	\$18,382.52
EY-02-0716	MONITOR LCD HP LV2311 - 23" LED	\$ -
EY-02-0717	HP ELITEDESK 800 G1 TWR, CORE-i7 500 SSD 16 RAM	\$18,382.52
EY-02-0717	MONITOR LCD HP LV2311 - 23" LED	\$ -
EY-02-0718	MONITOR LCD HP LV2311 - 23" LED	\$ -
EY-02-0719	HP ELITEDESK 800 G1 TWR, CORE-i7 500 SSD 16 RAM	\$18,382.52
EY-02-0719	MONITOR LCD HP LV2311 - 23" LED	\$ -
EY-02-0719	TECLADO HP KB-1156	\$ -
EY-02-0721	IMPRESORA HP OFFICEJET PRO 251DW	\$3,100.68
EY-02-0722	IMPRESORA HP OFFICEJET PRO 251DW	\$3,322.24
EY-02-0725	ROUTER INALÁMBRICO DE DOBLE BANDA N600 LINKSYS E2500	\$1,360.00
EY-02-0728	MAC MINI /22.6 GHZ/8GB/1TB-SPA	\$16,299.00
EY-02-0729	MBP 15.4/2.2GHZ/16GB/256GB-SPA	\$45,999.00
EY-02-0729	MAGIC MAUSE 2-LAE	\$1,749.00
EY-02-0734	TECLADO GHIA	\$ -
EY-02-0739	GHIA DESKTOP	\$11,055.96
EY-02-0739	Monitor LED GHIA 19.5	\$ -
EY-02-0739	TECLADO GHIA	\$ -
EY-02-0747	TECLADO GHIA	\$ -
EY-02-0754	TECLADO GHIA	\$ -
EY-02-0797	TECLADO GHIA	\$ -
EY-02-0800	BATERIA DE RESPALDO BACK-UPS BC879A, 120V/550VA, 300W, 8 CONTACTOS	\$1,574.11
EY-02-0803	BATERIA DE RESPALDO BACK-UPS BC879A, 120V/550VA, 300W, 8 CONTACTOS	\$1,574.11
EY-02-0805	BATERIA DE RESPALDO BACK-UPS BC879A, 120V/550VA, 300W, 8 CONTACTOS	\$1,574.11
EY-02-0806	BATERIA DE RESPALDO BACK-UPS BC879A, 120V/550VA, 300W, 8 CONTACTOS	\$1,574.11
EY-02-0807	BATERIA DE RESPALDO BACK-UPS BC879A, 120V/550VA, 300W, 8 CONTACTOS	\$1,574.11
EY-02-0809	BATERIA DE RESPALDO BACK-UPS BC879A, 120V/550VA, 300W, 8 CONTACTOS	\$1,574.11
EY-02-0810	BATERIA DE RESPALDO BACK-UPS BC879A, 120V/550VA, 300W, 8 CONTACTOS	\$1,574.11
EY-02-0811	BATERIA DE RESPALDO BACK-UPS BC879A, 120V/550VA, 300W, 8 CONTACTOS	\$1,574.11
EY-02-0812	BATERIA DE RESPALDO BACK-UPS BC879A, 120V/550VA, 300W, 8 CONTACTOS	\$1,574.11
EY-02-0813	BATERIA DE RESPALDO BACK-UPS BC879A, 120V/550VA, 300W, 8 CONTACTOS	\$1,574.11
EY-02-0814	BATERIA DE RESPALDO BACK-UPS BC879A, 120V/550VA, 300W, 8 CONTACTOS	\$1,574.11
EY-02-0816	BATERIA DE RESPALDO BACK-UPS BC879A, 120V/550VA, 300W, 8 CONTACTOS	\$1,574.11
EY-02-0817	BATERIA DE RESPALDO BACK-UPS BC879A, 120V/550VA, 300W, 8 CONTACTOS	\$1,574.11
EY-02-0821	BATERIA DE RESPALDO BACK-UPS BC879A, 120V/550VA, 300W, 8 CONTACTOS	\$1,574.11
EY-02-0822	BATERIA DE RESPALDO BACK-UPS BC879A, 120V/550VA, 300W, 8 CONTACTOS	\$1,574.11
EY-02-0833	BATERIA DE RESPALDO BACK-UPS BC879A, 120V/550VA, 300W, 8 CONTACTOS	\$1,574.11
EY-02-0835	BATERIA DE RESPALDO BACK-UPS BC879A, 120V/550VA, 300W, 8 CONTACTOS	\$1,574.11
EY-02-0837	BATERIA DE RESPALDO BACK-UPS BC879A, 120V/550VA, 300W, 8 CONTACTOS	\$1,574.11
EY-02-0842	BATERIA DE RESPALDO BACK-UPS BC879A, 120V/550VA, 300W, 8 CONTACTOS	\$1,574.11
EY-02-0848	BATERIA DE RESPALDO BACK-UPS BC879A, 120V/550VA, 300W, 8 CONTACTOS	\$1,574.11
EY-02-0854	BATERIA DE RESPALDO BACK-UPS BC879A, 120V/550VA, 300W, 8 CONTACTOS	\$1,574.11
EY-02-0864	BATERIA DE RESPALDO BACK-UPS BC879A, 120V/550VA, 300W, 8 CONTACTOS	\$1,574.11
EY-02-0865	BATERIA DE RESPALDO BACK-UPS BC879A, 120V/550VA, 300W, 8 CONTACTOS	\$1,574.11
EY-02-0869	BATERIA DE RESPALDO BACK-UPS BC879A, 120V/550VA, 300W, 8 CONTACTOS	\$1,574.11
EY-02-0871	EQUIPO DE COMPUTO ACER	\$15,544.00
EY-02-0871	Monitor LED ACER 21.5	\$ -

Z

X

Aut

EY-02-0871	TECLADO ACER	\$ -
EY-02-0873	EQUIPO DE COMPUTO ACER	\$15,544.00
EY-02-0873	Monitor LED ACER 21.5	\$ -
EY-02-0873	TECLADO ACER	\$ -
EY-02-0874	HP DESKTOP, CORE-i7 1TB DD 16 RAM	\$21,574.84
EY-02-0874	Monitor LED HP 23.8	\$ -
EY-02-0874	TECLADO HP	\$ -
EY-02-0876	HP DESKTOP, CORE-i7 1TB DD 16 RAM	\$21,574.84
EY-02-0876	Monitor LED HP 23.8	\$ -
EY-02-0876	TECLADO HP	\$ -
EY-02-0878	LAPTOP DELL VOSTRO 3459 - 14" - INTEL CORE I5-6200U - 8GB - 1TB - WINDOWS 10 PRO	\$14,482.60
EY-02-0899	MULTIFUNCIONAL EPSON L575 ECOTANK COLOR	\$5,075.00
EY-02-0900	MULTIFUNCIONAL EPSON L575 ECOTANK COLOR	\$5,075.00
EY-02-0904	IMPRESORA HP LASERJET PRO M402 MONOCROMATICA	\$5,013.42
EY-02-0912	SWITCH GIGABIT TP-LINK TL-SG1008D DE 8 PUERTOS	\$517.36
EY-02-0913	SWITCH GIGABIT TP-LINK TL-SG1008D DE 8 PUERTOS	\$517.36
EY-02-0914	SWITCH GIGABIT TP-LINK TL-SG1008D DE 8 PUERTOS	\$517.36
EY-02-0916	SWITCH GIGABIT TP-LINK TL-SG1008D DE 8 PUERTOS	\$517.36
EY-02-0917	SWITCH GIGABIT TP-LINK TL-SG1008D DE 8 PUERTOS	\$517.36
EY-02-0919	SWITCH GIGABIT TP-LINK TL-SG1008D DE 8 PUERTOS	\$517.36
EY-02-0922	MAC MINI 2.6GHZ-8GB-1TB-SPA	\$16,299.00
EY-02-0923	ROUTER CISCO LINKSYS E1200 WIRELESS-N300 ROUTER WI-FI CON 4 PUERTOS	\$979.99
EY-02-0924	ROUTER CISCO LINKSYS E1200 WIRELESS-N300 ROUTER WI-FI CON 4 PUERTOS	\$979.99
EY-02-0926	NO BREAK, REGULADOR Y SUPRESOR DE PICOS, 450W/900VA DE 6 CONTACTOS	\$1,615.88
EY-02-0929	NO BREAK, REGULADOR Y SUPRESOR DE PICOS, 450W/900VA DE 6 CONTACTOS	\$1,615.88
EY-02-0934	NO BREAK, REGULADOR Y SUPRESOR DE PICOS, 450W/900VA DE 6 CONTACTOS	\$1,615.88
EY-02-0936	NO BREAK, REGULADOR Y SUPRESOR DE PICOS, 450W/900VA DE 6 CONTACTOS	\$1,615.88
EY-02-0939	NO BREAK, REGULADOR Y SUPRESOR DE PICOS, 450W/900VA DE 6 CONTACTOS	\$1,615.88
EY-02-0941	NO BREAK, REGULADOR Y SUPRESOR DE PICOS, 450W/900VA DE 6 CONTACTOS	\$1,615.88
EY-02-0946	NO BREAK, REGULADOR Y SUPRESOR DE PICOS, 450W/900VA DE 6 CONTACTOS	\$1,615.88
EY-02-0947	NO BREAK, REGULADOR Y SUPRESOR DE PICOS, 450W/900VA DE 6 CONTACTOS	\$1,615.88
EY-02-0948	NO BREAK, REGULADOR Y SUPRESOR DE PICOS, 450W/900VA DE 6 CONTACTOS	\$1,615.88
EY-02-0949	NO BREAK, REGULADOR Y SUPRESOR DE PICOS, 450W/900VA DE 6 CONTACTOS	\$1,615.88
EY-02-0991	MONITOR HP LED 24", ASPECTO 16:9, RESOLUCIÓN 1920x1080	\$3,237.56
EY-02-0992	TIFUNCIONAL, LÁSER, MONOCROMATICO, ESCANER, COPIADORA, IMPRESORA DE RED DE 25	\$30,506.84
EY-02-0993	TIFUNCIONAL, LÁSER, MONOCROMATICO, ESCANER, COPIADORA, IMPRESORA DE RED DE 25	\$30,506.84
EY-02-0996	TIFUNCIONAL, LÁSER, MONOCROMATICO, ESCANER, COPIADORA, IMPRESORA DE RED DE 25	\$30,506.84
EY-02-0998	TIFUNCIONAL, LÁSER, MONOCROMATICO, ESCANER, COPIADORA, IMPRESORA DE RED DE 25	\$30,506.84
EY-02-0999	TIFUNCIONAL, LÁSER, MONOCROMATICO, ESCANER, COPIADORA, IMPRESORA DE RED DE 25	\$30,506.84
EY-02-1000	TIFUNCIONAL, LÁSER, MONOCROMATICO, ESCANER, COPIADORA, IMPRESORA DE RED DE 25	\$30,506.84
EY-02-1001	TIFUNCIONAL, LÁSER, MONOCROMATICO, ESCANER, COPIADORA, IMPRESORA DE RED DE 25	\$30,506.84
EY-02-1002	TIFUNCIONAL, LÁSER, MONOCROMATICO, ESCANER, COPIADORA, IMPRESORA DE RED DE 25	\$30,506.84
EY-02-1034	MULTIFUNCIONAL EPSON ECOTANK L575	\$5,389.00
EY-02-1037	IMPRESORA EPSON L1300	\$14,420.00
EY-02-1035	MULTIFUNCIONAL EPSON ECOTANK L6171 COLOR	\$14,419.99
EY-02-1036	MULTIFUNCIONAL EPSON ECOTANK L6171 COLOR	\$14,419.99
EY-02-1040	GABINETE HP DESKTOP, CORE-i3 1TB DD 8RAM	\$16,224.99
EY-02-1040	MONITOR LED HP V194 DE 18.5", RESOLUCIÓN 1366 X 768, 5 MS	\$ -
EY-02-1040	TECLADO/MOUSE	\$ -
EY-02-1041	GABINETE HP DESKTOP, CORE-i3 1TB DD 8RAM	\$16,224.99
EY-02-1041	MONITOR LED HP V194 DE 18.5", RESOLUCIÓN 1366 X 768, 5 MS	\$ -
EY-02-1041	TECLADO/MOUSE	\$ -
EY-02-1042	GABINETE HP DESKTOP, CORE-i3 1TB DD 8RAM	\$16,224.99
EY-02-1042	MONITOR LED HP V194 DE 18.5", RESOLUCIÓN 1366 X 768, 5 MS	\$ -
EY-02-1042	TECLADO/MOUSE	\$ -
EY-02-1043	GABINETE HP DESKTOP, CORE-i3 1TB DD 8RAM	\$16,224.99
EY-02-1043	MONITOR LED HP V194 DE 18.5", RESOLUCIÓN 1366 X 768, 5 MS	\$ -
EY-02-1043	TECLADO/MOUSE	\$ -

[Handwritten signature]

[Handwritten signature]

[Handwritten signature]

EY-02-1044	GABINETE HP DESKTOP, CORE-i3 1TB DD 8RAM	\$16,224.99
EY-02-1044	MONITOR LED HP V194 DE 18.5", RESOLUCIÓN 1366 X 768, 5 MS	\$ -
EY-02-1044	TECLADO/MOUSE	\$ -
EY-02-1045	GABINETE HP DESKTOP, CORE-i3 1TB DD 8RAM	\$16,224.99
EY-02-1045	MONITOR LED HP V194 DE 18.5", RESOLUCIÓN 1366 X 768, 5 MS	\$ -
EY-02-1045	TECLADO/MOUSE	\$ -
EY-02-1046	GABINETE HP DESKTOP, CORE-i3 1TB DD 8RAM	\$16,224.99
EY-02-1046	MONITOR LED HP V194 DE 18.5", RESOLUCIÓN 1366 X 768, 5 MS	\$ -
EY-02-1046	TECLADO/MOUSE	\$ -
EY-02-1047	GABINETE HP DESKTOP, CORE-i3 1TB DD 8RAM	\$16,224.99
EY-02-1047	MONITOR LED HP V194 DE 18.5", RESOLUCIÓN 1366 X 768, 5 MS	\$ -
EY-02-1047	TECLADO/MOUSE	\$ -
EY-02-1048	GABINETE HP DESKTOP, CORE-i3 1TB DD 8RAM	\$16,224.99
EY-02-1048	MONITOR LED HP V194 DE 18.5", RESOLUCIÓN 1366 X 768, 5 MS	\$ -
EY-02-1048	TECLADO/MOUSE	\$ -
EY-02-1049	GABINETE HP DESKTOP, CORE-i3 1TB DD 8RAM	\$16,224.99
EY-02-1049	MONITOR LED HP V194 DE 18.5", RESOLUCIÓN 1366 X 768, 5 MS	\$ -
EY-02-1049	TECLADO/MOUSE	\$ -
EY-02-1050	GABINETE HP DESKTOP, CORE-i3 1TB DD 8RAM	\$16,224.99
EY-02-1050	MONITOR LED HP V194 DE 18.5", RESOLUCIÓN 1366 X 768, 5 MS	\$ -
EY-02-1050	TECLADO/MOUSE	\$ -
EY-02-1051	GABINETE HP DESKTOP, CORE-i3 1TB DD 8RAM	\$16,224.99
EY-02-1051	MONITOR LED HP V194 DE 18.5", RESOLUCIÓN 1366 X 768, 5 MS	\$ -
EY-02-1051	TECLADO/MOUSE	\$ -
EY-02-1052	GABINETE HP DESKTOP, CORE-i3 1TB DD 8RAM	\$16,224.99
EY-02-1052	MONITOR LED HP V194 DE 18.5", RESOLUCIÓN 1366 X 768, 5 MS	\$ -
EY-02-1052	TECLADO/MOUSE	\$ -
EY-02-1053	GABINETE HP DESKTOP, CORE-i3 1TB DD 8RAM	\$16,224.99
EY-02-1053	MONITOR LED HP V194 DE 18.5", RESOLUCIÓN 1366 X 768, 5 MS	\$ -
EY-02-1053	TECLADO/MOUSE	\$ -
EY-02-1054	GABINETE HP DESKTOP, CORE-i3 1TB DD 8RAM	\$16,224.99
EY-02-1054	MONITOR LED HP V194 DE 18.5", RESOLUCIÓN 1366 X 768, 5 MS	\$ -
EY-02-1054	TECLADO/MOUSE	\$ -
EY-02-1055	GABINETE HP DESKTOP, CORE-i3 1TB DD 8RAM	\$16,224.99
EY-02-1055	MONITOR LED HP V194 DE 18.5", RESOLUCIÓN 1366 X 768, 5 MS	\$ -
EY-02-1055	TECLADO/MOUSE	\$ -
EY-02-1056	GABINETE HP DESKTOP, CORE-i3 1TB DD 8RAM	\$16,224.99
EY-02-1056	MONITOR LED HP V194 DE 18.5", RESOLUCIÓN 1366 X 768, 5 MS	\$ -
EY-02-1056	TECLADO/MOUSE	\$ -
EY-02-1057	GABINETE HP DESKTOP, CORE-i3 1TB DD 8RAM	\$16,224.99
EY-02-1057	MONITOR LED HP V194 DE 18.5", RESOLUCIÓN 1366 X 768, 5 MS	\$ -
EY-02-1057	TECLADO/MOUSE	\$ -
EY-02-1061	HP PRO ONE 400 G5 23.8-IN ALL-IN-ONE, i5 16 RAM	\$38,048.00
EY-02-1061	TECLADO HP	\$ -
EY-02-1058	GABINETE DELL VOSTRO i3, 1TB DD 4 RAM	\$16,251.60
EY-02-1058	MONITOR DELL LCD 20", ASPECTO 16:9, RESOLUCIÓN 1600x900	\$ -
EY-02-1058	TECLADO DELL	\$ -
EY-02-1059	GABINETE DELL VOSTRO i3, 1TB DD 4 RAM	\$16,251.60
EY-02-1059	MONITOR DELL LCD 20", ASPECTO 16:9, RESOLUCIÓN 1600x900	\$ -
EY-02-1059	TECLADO DELL	\$ -
EY-02-1060	GABINETE LENOVO THINKCENTRE	\$29,377.00
EY-02-1060	MONITOR LED, EYE-CARE TECH, FHD 1080P, HDMI, NEGRO, 24 PULGADAS	\$ -
EY-02-1060	TECLADO LENOVO	\$ -
EY-02-1062	HP PRO ONE 400 G5 23.8-IN ALL-IN-ONE, i5 16 RAM	\$38,048.00
EY-02-1062	TECLADO HP	\$ -
EY-02-1063	NO BREAK TRIPP-LITE SMART 1200 LCD	\$6,703.00
EY-02-1067	UNIDAD DE RESPALDO DE ENERGIA, 750V/Watts 375, Tiempo de Respaldo a 90W (23 min)	\$1,657.64
EY-02-1068	UNIDAD DE RESPALDO DE ENERGIA, 750V/Watts 375, Tiempo de Respaldo a 90W (23 min)	\$1,657.64

[Handwritten signatures and initials in blue ink, including a large 'K' and 'Gust']

EY-02-1193	UNIDAD DE RESPALDO DE ENERGIA, 750V/Watts 375, Tiempo de Respaldo a 90W (23 min)	\$1,657.64
EY-02-1194	UNIDAD DE RESPALDO DE ENERGIA, 750V/Watts 375, Tiempo de Respaldo a 90W (23 min)	\$1,657.64
EY-02-1196	UNIDAD DE RESPALDO DE ENERGIA, 750V/Watts 375, Tiempo de Respaldo a 90W (23 min)	\$1,657.64
EY-02-1197	UNIDAD DE RESPALDO DE ENERGIA, 750V/Watts 375, Tiempo de Respaldo a 90W (23 min)	\$1,657.64
EY-02-1198	UNIDAD DE RESPALDO DE ENERGIA, 750V/Watts 375, Tiempo de Respaldo a 90W (23 min)	\$1,657.64
EY-02-1203	UNIDAD DE RESPALDO DE ENERGIA, 750V/Watts 375, Tiempo de Respaldo a 90W (23 min)	\$1,657.64
EY-02-1205	UNIDAD DE RESPALDO DE ENERGIA, 750V/Watts 375, Tiempo de Respaldo a 90W (23 min)	\$1,657.64
EY-02-1206	UNIDAD DE RESPALDO DE ENERGIA, 750V/Watts 375, Tiempo de Respaldo a 90W (23 min)	\$1,657.64
EY-02-1208	UNIDAD DE RESPALDO DE ENERGIA, 750V/Watts 375, Tiempo de Respaldo a 90W (23 min)	\$1,657.64
EY-02-1215	UNIDAD DE RESPALDO DE ENERGIA, 750V/Watts 375, Tiempo de Respaldo a 90W (23 min)	\$1,657.64
EY-02-1218	UNIDAD DE RESPALDO DE ENERGIA, 750V/Watts 375, Tiempo de Respaldo a 90W (23 min)	\$1,657.64
EY-02-1219	UNIDAD DE RESPALDO DE ENERGIA, 750V/Watts 375, Tiempo de Respaldo a 90W (23 min)	\$1,657.64
EY-02-1237	LAPTOP DELL LATITUDE5510 15.6", INTEL CORE I7-10610U 1.80GHZ, 16GB, 512GB SSD	\$37,274.28
EY-02-1238	ROUTER MALLA, DECO M4 SISTEMA WI-FI MESH	\$3,404.60
EY-02-1239	ROUTER MALLA, DECO M4 SISTEMA WI-FI MESH	\$3,404.60
EY-02-1240	MONITOR LCD CON RETROILUMINACIÓN LED DE 19.5"	\$2,512.56
EY-02-1241	LAPTOP LENOVO THINKPAD L15 GEN1 15.6", INTEL CORE I7-10510U 1.80GHZ, 16GB, 512GB SSD	\$29,586.82
EY-02-1242	LAPTOP LENOVO THINKPAD L15 GEN1 15.6", INTEL CORE I7-10510U 1.80GHZ, 16GB, 512GB SSD	\$29,586.82
EY-02-1243	SCANNER KODAK ALARIS S2040, 600 X 600DPI, ESCÁNER COLOR	\$13,756.44
EY-02-1244	SCANNER KODAK ALARIS S2040, 600 X 600DPI, ESCÁNER COLOR	\$13,756.44
EY-02-1245	SCANNER KODAK ALARIS S2040, 600 X 600DPI, ESCÁNER COLOR	\$13,756.44
EY-02-1246	SCANNER KODAK ALARIS S2040, 600 X 600DPI, ESCÁNER COLOR	\$13,756.44
EY-02-1247	SCANNER KODAK ALARIS S2040, 600 X 600DPI, ESCÁNER COLOR	\$13,756.44
EY-02-1248	SCANNER KODAK ALARIS S2040, 600 X 600DPI, ESCÁNER COLOR	\$13,756.44
EY-02-1249	SCANNER KODAK ALARIS S2040, 600 X 600DPI, ESCÁNER COLOR	\$13,756.44
EY-02-1250	SCANNER KODAK ALARIS S2040, 600 X 600DPI, ESCÁNER COLOR	\$13,756.44
EY-02-1251	SCANNER KODAK ALARIS S2040, 600 X 600DPI, ESCÁNER COLOR	\$13,756.44
EY-02-1252	SCANNER KODAK ALARIS S2040, 600 X 600DPI, ESCÁNER COLOR	\$13,756.44
EY-02-1253	SCANNER KODAK ALARIS S2040, 600 X 600DPI, ESCÁNER COLOR	\$13,756.44
EY-02-1254	SCANNER KODAK ALARIS S2040, 600 X 600DPI, ESCÁNER COLOR	\$13,756.44
EY-02-1255	SCANNER KODAK ALARIS S2040, 600 X 600DPI, ESCÁNER COLOR	\$13,756.44
EY-02-1256	SCANNER KODAK ALARIS S2040, 600 X 600DPI, ESCÁNER COLOR	\$13,756.44
EY-02-1257	SCANNER KODAK ALARIS S2040, 600 X 600DPI, ESCÁNER COLOR	\$13,756.44
EY-02-1258	SCANNER KODAK ALARIS S2040, 600 X 600DPI, ESCÁNER COLOR	\$13,756.44
EY-02-1259	SCANNER KODAK ALARIS S2040, 600 X 600DPI, ESCÁNER COLOR	\$13,756.44
EY-02-1260	SCANNER KODAK ALARIS S2040, 600 X 600DPI, ESCÁNER COLOR	\$13,756.44
EY-02-1261	SCANNER KODAK ALARIS S2040, 600 X 600DPI, ESCÁNER COLOR	\$13,756.44
EY-02-1262	SCANNER KODAK ALARIS S2040, 600 X 600DPI, ESCÁNER COLOR	\$13,756.44
EY-02-1263	SCANNER KODAK ALARIS S2040, 600 X 600DPI, ESCÁNER COLOR	\$13,756.44
EY-02-1264	SCANNER KODAK ALARIS S2040, 600 X 600DPI, ESCÁNER COLOR	\$13,756.44
EY-02-1267	SCANNER KODAK ALARIS S2040, 600 X 600DPI, ESCÁNER COLOR	\$13,756.44
EY-02-1268	SCANNER KODAK ALARIS S2040, 600 X 600DPI, ESCÁNER COLOR	\$13,756.44
EY-02-1269	SCANNER KODAK ALARIS S2040, 600 X 600DPI, ESCÁNER COLOR	\$13,756.44
EY-02-1270	SCANNER KODAK ALARIS S2040, 600 X 600DPI, ESCÁNER COLOR	\$13,756.44
EY-02-1271	GABINETE DELL VOSTRO i3, 1TB DD 4 RAM	\$14,652.83
EY-02-1271	MONITOR DELL LCD 19", ASPECTO 16:9, RESOLUCIÓN 1366x768	\$ -
EY-02-1271	TECLADO DELL	\$ -
EY-02-1272	GABINETE DELL VOSTRO i3, 1TB DD 4 RAM	\$14,652.83
EY-02-1272	MONITOR DELL LCD 19", ASPECTO 16:9, RESOLUCIÓN 1366x768	\$ -
EY-02-1272	TECLADO DELL	\$ -
EY-02-1273	GABINETE DELL VOSTRO i3, 1TB DD 4 RAM	\$14,652.83
EY-02-1273	MONITOR DELL LCD 19", ASPECTO 16:9, RESOLUCIÓN 1366x768	\$ -
EY-02-1273	TECLADO DELL	\$ -
EY-02-1274	GABINETE DELL VOSTRO i3, 1TB DD 4 RAM	\$14,652.83
EY-02-1274	MONITOR DELL LCD 19", ASPECTO 16:9, RESOLUCIÓN 1366x768	\$ -
EY-02-1274	TECLADO DELL	\$ -
EY-02-1275	GABINETE DELL VOSTRO i3, 1TB DD 4 RAM	\$14,652.83
EY-02-1275	MONITOR DELL LCD 19", ASPECTO 16:9, RESOLUCIÓN 1366x768	\$ -

[Handwritten signature]

[Handwritten signature]

[Handwritten signature]

EY-02-1275	TECLADO DELL	\$ -
EY-02-1276	GABINETE DELL VOSTRO i3, 1TB DD 4 RAM	\$14,652.83
EY-02-1276	MONITOR DELL LCD 19", ASPECTO 16:9, RESOLUCIÓN 1366x768	\$ -
EY-02-1276	TECLADO DELL	\$ -
EY-02-1277	GABINETE DELL VOSTRO i3, 1TB DD 4 RAM	\$14,652.83
EY-02-1277	MONITOR DELL LCD 19", ASPECTO 16:9, RESOLUCIÓN 1366x768	\$ -
EY-02-1277	TECLADO DELL	\$ -
EY-02-1278	GABINETE DELL VOSTRO i3, 1TB DD 4 RAM	\$14,652.83
EY-02-1278	MONITOR DELL LCD 19", ASPECTO 16:9, RESOLUCIÓN 1366x768	\$ -
EY-02-1278	TECLADO DELL	\$ -
EY-02-1279	GABINETE DELL VOSTRO i3, 1TB DD 4 RAM	\$14,652.83
EY-02-1279	MONITOR DELL LCD 19", ASPECTO 16:9, RESOLUCIÓN 1366x768	\$ -
EY-02-1279	TECLADO DELL	\$ -
EY-02-1280	GABINETE DELL VOSTRO i3, 1TB DD 4 RAM	\$14,652.83
EY-02-1280	MONITOR DELL LCD 19", ASPECTO 16:9, RESOLUCIÓN 1366x768	\$ -
EY-02-1280	TECLADO DELL	\$ -
EY-02-1281	GABINETE DELL VOSTRO i3, 1TB DD 4 RAM	\$14,652.83
EY-02-1281	MONITOR DELL LCD 19", ASPECTO 16:9, RESOLUCIÓN 1366x768	\$ -
EY-02-1281	TECLADO DELL	\$ -
EY-02-1282	GABINETE DELL VOSTRO i3, 1TB DD 4 RAM	\$14,652.83
EY-02-1282	MONITOR DELL LCD 19", ASPECTO 16:9, RESOLUCIÓN 1366x768	\$ -
EY-02-1282	TECLADO DELL	\$ -
EY-02-1283	GABINETE DELL VOSTRO i3, 1TB DD 4 RAM	\$14,652.83
EY-02-1283	MONITOR DELL LCD 19", ASPECTO 16:9, RESOLUCIÓN 1366x768	\$ -
EY-02-1283	TECLADO DELL	\$ -
EY-02-1284	GABINETE DELL VOSTRO i3, 1TB DD 4 RAM	\$14,652.83
EY-02-1284	MONITOR DELL LCD 19", ASPECTO 16:9, RESOLUCIÓN 1366x768	\$ -
EY-02-1284	TECLADO DELL	\$ -
EY-02-1285	GABINETE DELL VOSTRO i3, 1TB DD 4 RAM	\$14,652.83
EY-02-1285	MONITOR DELL LCD 19", ASPECTO 16:9, RESOLUCIÓN 1366x768	\$ -
EY-02-1285	TECLADO DELL	\$ -
EY-02-1286	GABINETE DELL VOSTRO i3, 1TB DD 4 RAM	\$14,652.83
EY-02-1286	MONITOR DELL LCD 19", ASPECTO 16:9, RESOLUCIÓN 1366x768	\$ -
EY-02-1286	TECLADO DELL	\$ -
EY-02-1287	GABINETE DELL VOSTRO i3, 1TB DD 4 RAM	\$14,652.83
EY-02-1287	MONITOR DELL LCD 19", ASPECTO 16:9, RESOLUCIÓN 1366x768	\$ -
EY-02-1287	TECLADO DELL	\$ -
EY-02-1288	GABINETE DELL VOSTRO i3, 1TB DD 4 RAM	\$14,652.83
EY-02-1288	MONITOR DELL LCD 19", ASPECTO 16:9, RESOLUCIÓN 1366x768	\$ -
EY-02-1288	TECLADO DELL	\$ -
EY-02-1289	GABINETE DELL VOSTRO i3, 1TB DD 4 RAM	\$14,652.83
EY-02-1289	MONITOR DELL LCD 19", ASPECTO 16:9, RESOLUCIÓN 1366x768	\$ -
EY-02-1289	TECLADO DELL	\$ -
EY-02-1290	GABINETE DELL VOSTRO i3, 1TB DD 4 RAM	\$14,652.83
EY-02-1290	MONITOR DELL LCD 19", ASPECTO 16:9, RESOLUCIÓN 1366x768	\$ -
EY-02-1290	TECLADO DELL	\$ -
EY-02-1291	GABINETE DELL VOSTRO i3, 1TB DD 4 RAM	\$14,652.83
EY-02-1291	MONITOR DELL LCD 19", ASPECTO 16:9, RESOLUCIÓN 1366x768	\$ -
EY-02-1291	TECLADO DELL	\$ -
EY-02-1292	GABINETE DELL VOSTRO i3, 1TB DD 4 RAM	\$14,652.83
EY-02-1292	MONITOR DELL LCD 19", ASPECTO 16:9, RESOLUCIÓN 1366x768	\$ -
EY-02-1292	TECLADO DELL	\$ -
EY-02-1293	GABINETE DELL VOSTRO i3, 1TB DD 4 RAM	\$14,652.83
EY-02-1293	MONITOR DELL LCD 19", ASPECTO 16:9, RESOLUCIÓN 1366x768	\$ -
EY-02-1293	TECLADO DELL	\$ -
EY-02-1294	GABINETE DELL VOSTRO i3, 1TB DD 4 RAM	\$14,652.83
EY-02-1294	MONITOR DELL LCD 19", ASPECTO 16:9, RESOLUCIÓN 1366x768	\$ -
EY-02-1294	TECLADO DELL	\$ -

J

[Signature]

[Signature]

EY-02-1295	GABINETE DELL VOSTRO i3, 1TB DD 4 RAM	\$14,652.83
EY-02-1295	MONITOR DELL LCD 19", ASPECTO 16:9, RESOLUCIÓN 1366x768	\$ -
EY-02-1295	TECLADO DELL	\$ -
EY-02-1296	GABINETE DELL VOSTRO i3, 1TB DD 4 RAM	\$14,652.83
EY-02-1296	MONITOR DELL LCD 19", ASPECTO 16:9, RESOLUCIÓN 1366x768	\$ -
EY-02-1296	TECLADO DELL	\$ -
EY-02-1297	GABINETE DELL VOSTRO i3, 1TB DD 4 RAM	\$14,652.83
EY-02-1297	MONITOR DELL LCD 19", ASPECTO 16:9, RESOLUCIÓN 1366x768	\$ -
EY-02-1297	TECLADO DELL	\$ -
EY-02-1301	GABINETE DELL VOSTRO i3, 1TB DD 4 RAM	\$14,652.83
EY-02-1301	MONITOR DELL LCD 19", ASPECTO 16:9, RESOLUCIÓN 1366x768	\$ -
EY-02-1301	TECLADO DELL	\$ -
EY-02-1303	GABINETE DELL VOSTRO i3, 1TB DD 4 RAM	\$14,652.83
EY-02-1303	MONITOR DELL LCD 19", ASPECTO 16:9, RESOLUCIÓN 1366x768	\$ -
EY-02-1303	TECLADO DELL	\$ -
EY-02-1306	GABINETE DELL VOSTRO i3, 1TB DD 4 RAM	\$14,652.83
EY-02-1306	MONITOR DELL LCD 19", ASPECTO 16:9, RESOLUCIÓN 1366x768	\$ -
EY-02-1306	TECLADO DELL	\$ -
EY-02-1310	GABINETE DELL VOSTRO i3, 1TB DD 4 RAM	\$14,652.83
EY-02-1310	MONITOR DELL LCD 19", ASPECTO 16:9, RESOLUCIÓN 1366x768	\$ -
EY-02-1310	TECLADO DELL	\$ -
EY-02-1319	GABINETE DELL VOSTRO i3, 1TB DD 4 RAM	\$14,652.83
EY-02-1319	MONITOR DELL LCD 19", ASPECTO 16:9, RESOLUCIÓN 1366x768	\$ -
EY-02-1319	TECLADO DELL	\$ -
EY-02-1321	GABINETE DELL VOSTRO i3, 1TB DD 4 RAM	\$14,652.83
EY-02-1321	MONITOR DELL LCD 19", ASPECTO 16:9, RESOLUCIÓN 1366x768	\$ -
EY-02-1321	TECLADO DELL	\$ -
EY-02-1323	GABINETE DELL VOSTRO i3, 1TB DD 4 RAM	\$14,652.83
EY-02-1323	MONITOR DELL LCD 19", ASPECTO 16:9, RESOLUCIÓN 1366x768	\$ -
EY-02-1323	TECLADO DELL	\$ -
EY-02-1324	GABINETE DELL VOSTRO i3, 1TB DD 4 RAM	\$14,652.83
EY-02-1324	MONITOR DELL LCD 19", ASPECTO 16:9, RESOLUCIÓN 1366x768	\$ -
EY-02-1324	TECLADO DELL	\$ -
EY-02-1334	GABINETE DELL VOSTRO i3, 1TB DD 4 RAM	\$14,652.83
EY-02-1334	MONITOR DELL LCD 19", ASPECTO 16:9, RESOLUCIÓN 1366x768	\$ -
EY-02-1334	TECLADO DELL	\$ -
EY-02-1335	GABINETE DELL VOSTRO i3, 1TB DD 4 RAM	\$14,652.83
EY-02-1335	MONITOR DELL LCD 19", ASPECTO 16:9, RESOLUCIÓN 1366x768	\$ -
EY-02-1335	TECLADO DELL	\$ -
EY-02-1339	GABINETE DELL VOSTRO i3, 1TB DD 4 RAM	\$14,652.83
EY-02-1339	MONITOR DELL LCD 19", ASPECTO 16:9, RESOLUCIÓN 1366x768	\$ -
EY-02-1339	TECLADO DELL	\$ -
EY-02-1342	GABINETE DELL VOSTRO i3, 1TB DD 4 RAM	\$14,652.83
EY-02-1342	MONITOR DELL LCD 19", ASPECTO 16:9, RESOLUCIÓN 1366x768	\$ -
EY-02-1342	TECLADO DELL	\$ -
EY-02-1343	GABINETE DELL VOSTRO i3, 1TB DD 4 RAM	\$14,652.83
EY-02-1343	MONITOR DELL LCD 19", ASPECTO 16:9, RESOLUCIÓN 1366x768	\$ -
EY-02-1343	TECLADO DELL	\$ -
EY-02-1344	GABINETE DELL VOSTRO i3, 1TB DD 4 RAM	\$14,652.83
EY-02-1344	MONITOR DELL LCD 19", ASPECTO 16:9, RESOLUCIÓN 1366x768	\$ -
EY-02-1344	TECLADO DELL	\$ -
EY-02-1346	GABINETE DELL VOSTRO i3, 1TB DD 4 RAM	\$14,652.83
EY-02-1346	MONITOR DELL LCD 19", ASPECTO 16:9, RESOLUCIÓN 1366x768	\$ -
EY-02-1346	TECLADO DELL	\$ -
EY-02-1351	GABINETE DELL VOSTRO i3, 1TB DD 4 RAM	\$14,652.83
EY-02-1351	MONITOR DELL LCD 19", ASPECTO 16:9, RESOLUCIÓN 1366x768	\$ -
EY-02-1351	TECLADO DELL	\$ -
EY-02-1354	GABINETE DELL VOSTRO i3, 1TB DD 4 RAM	\$14,652.83

R

X

Just

EY-02-1354	MONITOR DELL LCD 19", ASPECTO 16:9, RESOLUCIÓN 1366x768	\$ -
EY-02-1354	TECLADO DELL	\$ -
EY-02-1356	GABINETE DELL VOSTRO i3, 1TB DD 4 RAM	\$14,652.83
EY-02-1356	MONITOR DELL LCD 19", ASPECTO 16:9, RESOLUCIÓN 1366x768	\$ -
EY-02-1356	TECLADO DELL	\$ -
EY-02-1359	GABINETE DELL VOSTRO i3, 1TB DD 4 RAM	\$14,652.83
EY-02-1359	MONITOR DELL LCD 19", ASPECTO 16:9, RESOLUCIÓN 1366x768	\$ -
EY-02-1359	TECLADO DELL	\$ -
EY-02-1360	GABINETE DELL VOSTRO i3, 1TB DD 4 RAM	\$14,652.83
EY-02-1360	MONITOR DELL LCD 19", ASPECTO 16:9, RESOLUCIÓN 1366x768	\$ -
EY-02-1360	TECLADO DELL	\$ -
EY-02-1364	GABINETE DELL VOSTRO i3, 1TB DD 4 RAM	\$14,652.83
EY-02-1364	MONITOR DELL LCD 19", ASPECTO 16:9, RESOLUCIÓN 1366x768	\$ -
EY-02-1364	TECLADO DELL	\$ -
EY-02-1366	GABINETE DELL VOSTRO i3, 1TB DD 4 RAM	\$14,652.83
EY-02-1366	MONITOR DELL LCD 19", ASPECTO 16:9, RESOLUCIÓN 1366x768	\$ -
EY-02-1366	TECLADO DELL	\$ -
EY-02-1367	GABINETE DELL VOSTRO i3, 1TB DD 4 RAM	\$14,652.83
EY-02-1367	MONITOR DELL LCD 19", ASPECTO 16:9, RESOLUCIÓN 1366x768	\$ -
EY-02-1367	TECLADO DELL	\$ -
EY-02-1368	GABINETE DELL VOSTRO i3, 1TB DD 4 RAM	\$14,652.83
EY-02-1368	MONITOR DELL LCD 19", ASPECTO 16:9, RESOLUCIÓN 1366x768	\$ -
EY-02-1368	TECLADO DELL	\$ -
EY-02-1369	GABINETE DELL VOSTRO i3, 1TB DD 4 RAM	\$14,652.83
EY-02-1369	MONITOR DELL LCD 19", ASPECTO 16:9, RESOLUCIÓN 1366x768	\$ -
EY-02-1369	TECLADO DELL	\$ -
EY-02-1370	GABINETE DELL VOSTRO i3, 1TB DD 4 RAM	\$14,652.83
EY-02-1370	MONITOR DELL LCD 19", ASPECTO 16:9, RESOLUCIÓN 1366x768	\$ -
EY-02-1370	TECLADO DELL	\$ -
EY-02-1371	GABINETE DELL VOSTRO i7, 1TB DD 8 RAM	\$23,832.36
EY-02-1371	MONITOR DELL LCD 24", ASPECTO 16:9, RESOLUCIÓN 1920x1080	\$ -
EY-02-1371	TECLADO DELL	\$ -
EY-02-1372	GABINETE DELL VOSTRO i7, 1TB DD 8 RAM	\$23,832.36
EY-02-1372	MONITOR DELL LCD 24", ASPECTO 16:9, RESOLUCIÓN 1920x1080	\$ -
EY-02-1372	TECLADO DELL	\$ -
EY-02-1373	GABINETE DELL VOSTRO i7, 1TB DD 8 RAM	\$23,832.36
EY-02-1373	MONITOR DELL LCD 24", ASPECTO 16:9, RESOLUCIÓN 1920x1080	\$ -
EY-02-1373	TECLADO DELL	\$ -
EY-02-1374	GABINETE DELL VOSTRO i7, 1TB DD 8 RAM	\$23,832.36
EY-02-1374	MONITOR DELL LCD 24", ASPECTO 16:9, RESOLUCIÓN 1920x1080	\$ -
EY-02-1374	TECLADO DELL	\$ -
EY-02-1375	GABINETE DELL VOSTRO i7, 1TB DD 8 RAM	\$23,832.36
EY-02-1375	MONITOR DELL LCD 24", ASPECTO 16:9, RESOLUCIÓN 1920x1080	\$ -
EY-02-1375	TECLADO DELL	\$ -
EY-02-1376	GABINETE DELL VOSTRO i7, 1TB DD 8 RAM	\$23,832.36
EY-02-1376	MONITOR DELL LCD 24", ASPECTO 16:9, RESOLUCIÓN 1920x1080	\$ -
EY-02-1376	TECLADO DELL	\$ -
EY-02-1377	GABINETE HP PRO DESK 400 G6 SFF CORE-i5 500 SSD 8RAM	\$20,141.01
EY-02-1377	MONITOR HP P22VG4 LED 21.5", FULL HD, WIDESCREEN, HDMI, NEGRO	\$ -
EY-02-1377	TECLADO HP	\$ -
EY-02-1378	GABINETE HP PRO DESK 400 G6 SFF CORE-i5 500 SSD 8RAM	\$20,141.01
EY-02-1378	MONITOR HP P22VG4 LED 21.5", FULL HD, WIDESCREEN, HDMI, NEGRO	\$ -
EY-02-1378	TECLADO HP	\$ -
EY-02-1379	GABINETE HP PRO DESK 400 G6 SFF CORE-i5 500 SSD 8RAM	\$20,141.01
EY-02-1379	MONITOR HP P22VG4 LED 21.5", FULL HD, WIDESCREEN, HDMI, NEGRO	\$ -
EY-02-1379	TECLADO HP	\$ -
EY-02-1380	GABINETE HP PRO DESK 400 G6 SFF CORE-i5 500 SSD 8RAM	\$20,141.01
EY-02-1380	MONITOR HP P22VG4 LED 21.5", FULL HD, WIDESCREEN, HDMI, NEGRO	\$ -

EY-02-1400	GABINETE HP PRO DESK 400 G6 SFF CORE-i5 500 SSD 8RAM	\$20,141.01
EY-02-1400	MONITOR HP P22VG4 LED 21.5", FULL HD, WIDESCREEN, HDMI, NEGRO	\$ -
EY-02-1400	TECLADO HP	\$ -
EY-02-1401	GABINETE HP PRO DESK 400 G6 SFF CORE-i5 500 SSD 8RAM	\$20,141.01
EY-02-1401	MONITOR HP P22VG4 LED 21.5", FULL HD, WIDESCREEN, HDMI, NEGRO	\$ -
EY-02-1401	TECLADO HP	\$ -
EY-02-1402	GABINETE HP PRO DESK 400 G6 SFF CORE-i5 500 SSD 8RAM	\$20,141.01
EY-02-1402	MONITOR HP P22VG4 LED 21.5", FULL HD, WIDESCREEN, HDMI, NEGRO	\$ -
EY-02-1402	TECLADO HP	\$ -
EY-02-1403	GABINETE HP PRO DESK 400 G6 SFF CORE-i5 500 SSD 8RAM	\$20,141.01
EY-02-1403	MONITOR HP P22VG4 LED 21.5", FULL HD, WIDESCREEN, HDMI, NEGRO	\$ -
EY-02-1403	TECLADO HP	\$ -
EY-02-1404	GABINETE HP PRO DESK 400 G6 SFF CORE-i5 500 SSD 8RAM	\$20,141.01
EY-02-1404	MONITOR HP P22VG4 LED 21.5", FULL HD, WIDESCREEN, HDMI, NEGRO	\$ -
EY-02-1404	TECLADO HP	\$ -
EY-02-1405	GABINETE HP PRO DESK 400 G6 SFF CORE-i5 500 SSD 8RAM	\$20,141.01
EY-02-1405	MONITOR HP P22VG4 LED 21.5", FULL HD, WIDESCREEN, HDMI, NEGRO	\$ -
EY-02-1405	TECLADO HP	\$ -
EY-02-1406	GABINETE HP PRO DESK 400 G6 SFF CORE-i5 500 SSD 8RAM	\$20,141.01
EY-02-1406	MONITOR HP P22VG4 LED 21.5", FULL HD, WIDESCREEN, HDMI, NEGRO	\$ -
EY-02-1406	TECLADO HP	\$ -
EY-02-1407	GABINETE HP PRO DESK 400 G6 SFF CORE-i5 500 SSD 8RAM	\$20,141.01
EY-02-1407	MONITOR HP P22VG4 LED 21.5", FULL HD, WIDESCREEN, HDMI, NEGRO	\$ -
EY-02-1407	TECLADO HP	\$ -
EY-02-1408	GABINETE HP PRO DESK 400 G6 SFF CORE-i5 500 SSD 8RAM	\$20,141.01
EY-02-1408	MONITOR HP P22VG4 LED 21.5", FULL HD, WIDESCREEN, HDMI, NEGRO	\$ -
EY-02-1408	TECLADO HP	\$ -
EY-02-1409	GABINETE HP PRO DESK 400 G6 SFF CORE-i5 500 SSD 8RAM	\$20,141.01
EY-02-1409	MONITOR HP P22VG4 LED 21.5", FULL HD, WIDESCREEN, HDMI, NEGRO	\$ -
EY-02-1409	TECLADO HP	\$ -
EY-02-1410	GABINETE HP PRO DESK 400 G6 SFF CORE-i5 500 SSD 8RAM	\$20,141.01
EY-02-1410	MONITOR HP P22VG4 LED 21.5", FULL HD, WIDESCREEN, HDMI, NEGRO	\$ -
EY-02-1410	TECLADO HP	\$ -
EY-02-1411	GABINETE HP PRO DESK 400 G6 SFF CORE-i5 500 SSD 8RAM	\$20,141.01
EY-02-1411	MONITOR HP P22VG4 LED 21.5", FULL HD, WIDESCREEN, HDMI, NEGRO	\$ -
EY-02-1411	TECLADO HP	\$ -
EY-02-1412	GABINETE HP PRO DESK 400 G6 SFF CORE-i5 500 SSD 8RAM	\$20,141.01
EY-02-1412	MONITOR HP P22VG4 LED 21.5", FULL HD, WIDESCREEN, HDMI, NEGRO	\$ -
EY-02-1412	TECLADO HP	\$ -
EY-02-1413	HP LASERJET PRO M404DW, BLANCO Y NEGRO, LÁSER, INALÁMBRICO	\$6,610.53
EY-02-1415	HP LASERJET PRO M404DW, BLANCO Y NEGRO, LÁSER, INALÁMBRICO	\$6,610.53
EY-02-1416	HP LASERJET PRO M404DW, BLANCO Y NEGRO, LÁSER, INALÁMBRICO	\$6,610.53
EY-02-1417	HP LASERJET PRO M404DW, BLANCO Y NEGRO, LÁSER, INALÁMBRICO	\$6,610.53
EY-02-1418	HP LASERJET PRO M404DW, BLANCO Y NEGRO, LÁSER, INALÁMBRICO	\$6,610.53
EY-02-1419	HP LASERJET PRO M404DW, BLANCO Y NEGRO, LÁSER, INALÁMBRICO	\$6,610.53
EY-02-1420	HP LASERJET PRO M404DW, BLANCO Y NEGRO, LÁSER, INALÁMBRICO	\$6,610.53
EY-02-1421	HP LASERJET PRO M404DW, BLANCO Y NEGRO, LÁSER, INALÁMBRICO	\$6,610.53
EY-02-1422	HP LASERJET PRO M404DW, BLANCO Y NEGRO, LÁSER, INALÁMBRICO	\$6,610.53
EY-02-1423	HP LASERJET PRO M404DW, BLANCO Y NEGRO, LÁSER, INALÁMBRICO	\$6,610.53
EY-02-1425	HP LASERJET PRO M404DW, BLANCO Y NEGRO, LÁSER, INALÁMBRICO	\$6,610.53
EY-02-1426	HP LASERJET PRO M404DW, BLANCO Y NEGRO, LÁSER, INALÁMBRICO	\$6,610.53
EY-02-1427	HP LASERJET PRO M404DW, BLANCO Y NEGRO, LÁSER, INALÁMBRICO	\$6,610.53
EY-02-1428	HP LASERJET PRO M404DW, BLANCO Y NEGRO, LÁSER, INALÁMBRICO	\$6,610.53
EY-02-1429	HP LASERJET PRO M404DW, BLANCO Y NEGRO, LÁSER, INALÁMBRICO	\$6,610.53
EY-02-1430	HP LASERJET PRO M404DW, BLANCO Y NEGRO, LÁSER, INALÁMBRICO	\$6,610.53
EY-02-1431	HP LASERJET PRO M404DW, BLANCO Y NEGRO, LÁSER, INALÁMBRICO	\$6,610.53
EY-02-1436	HP LASERJET PRO M404DW, BLANCO Y NEGRO, LÁSER, INALÁMBRICO	\$6,610.53
EY-02-1437	HP LASERJET PRO M404DW, BLANCO Y NEGRO, LÁSER, INALÁMBRICO	\$6,610.53

[Handwritten signature]

[Handwritten signature]

[Handwritten signature]

EY-02-1438	HP LASERJET PRO M404DW, BLANCO Y NEGRO, LÁSER, INALÁMBRICO	\$6,610.53
EY-02-1439	HP LASERJET PRO M404DW, BLANCO Y NEGRO, LÁSER, INALÁMBRICO	\$6,610.53
EY-02-1440	HP LASERJET PRO M404DW, BLANCO Y NEGRO, LÁSER, INALÁMBRICO	\$6,610.53
EY-02-1441	MULTIFUNCIONAL, LÁSER, BLANCO Y NEGRO, INALÁMBRICO, ESCANER, COPIADORA, ESCANE	\$8,894.01
EY-02-1442	MULTIFUNCIONAL, LÁSER, BLANCO Y NEGRO, INALÁMBRICO, ESCANER, COPIADORA, ESCANE	\$8,894.01
EY-02-1443	MULTIFUNCIONAL, LÁSER, BLANCO Y NEGRO, INALÁMBRICO, ESCANER, COPIADORA, ESCANE	\$8,894.01
EY-02-1444	MULTIFUNCIONAL, LÁSER, BLANCO Y NEGRO, INALÁMBRICO, ESCANER, COPIADORA, ESCANE	\$8,894.01
EY-02-1445	MULTIFUNCIONAL, LÁSER, BLANCO Y NEGRO, INALÁMBRICO, ESCANER, COPIADORA, ESCANE	\$8,894.01
EY-02-1447	MULTIFUNCIONAL, LÁSER, BLANCO Y NEGRO, INALÁMBRICO, ESCANER, COPIADORA, ESCANE	\$8,894.01
EY-02-1448	MULTIFUNCIONAL, LÁSER, BLANCO Y NEGRO, INALÁMBRICO, ESCANER, COPIADORA, ESCANE	\$8,894.01
EY-02-1449	MULTIFUNCIONAL, LÁSER, BLANCO Y NEGRO, INALÁMBRICO, ESCANER, COPIADORA, ESCANE	\$8,894.01
EY-02-1450	MULTIFUNCIONAL, LÁSER, BLANCO Y NEGRO, INALÁMBRICO, ESCANER, COPIADORA, ESCANE	\$8,894.01
EY-02-1451	MULTIFUNCIONAL, LÁSER, BLANCO Y NEGRO, INALÁMBRICO, ESCANER, COPIADORA, ESCANE	\$8,894.01
EY-02-1452	MULTIFUNCIONAL, LÁSER, BLANCO Y NEGRO, INALÁMBRICO, ESCANER, COPIADORA, ESCANE	\$8,894.01
EY-02-1459	MULTIFUNCIONAL, LÁSER, BLANCO Y NEGRO, INALÁMBRICO, ESCANER, COPIADORA, ESCANE	\$8,894.01
EY-02-1465	MULTIFUNCIONAL, LÁSER, BLANCO Y NEGRO, INALÁMBRICO, ESCANER, COPIADORA, ESCANE	\$8,894.01
EY-02-1473	MULTIFUNCIONAL, LÁSER, BLANCO Y NEGRO, INALÁMBRICO, ESCANER, COPIADORA, ESCANE	\$8,894.01
EY-02-1475	MULTIFUNCIONAL, LÁSER, BLANCO Y NEGRO, INALÁMBRICO, ESCANER, COPIADORA, ESCANE	\$8,894.01
EY-02-1476	iMac RETINA 27"	\$71,818.96
EY-02-1476	TECLADO iMac	\$ -
EY-02-1477	HP OFFICE JET PRO 7740 WIDE	\$4,225.78
EY-02-1481	PANTALLAS PARA PROYECCIÓN TAMAÑO 152X152 CM	\$1,306.28
EY-02-1484	PANTALLAS PARA PROYECCIÓN TAMAÑO 152X152 CM	\$1,306.28
EY-02-1485	PANTALLAS PARA PROYECCIÓN TAMAÑO 152X152 CM	\$1,306.28
EY-02-1486	PANTALLAS PARA PROYECCIÓN TAMAÑO 152X152 CM	\$1,306.28
EY-02-1499	SWITCH DE 16 PUERTOS A 10/100MBPS DE ESCRITORIO	\$1,595.07
EY-02-1501	SWITCH DE 16 PUERTOS A 10/100MBPS DE ESCRITORIO	\$1,595.07
EY-02-1503	SWITCH DE 16 PUERTOS A 10/100MBPS DE ESCRITORIO	\$1,595.07
EY-02-1504	SWITCH DE 16 PUERTOS A 10/100MBPS DE ESCRITORIO	\$1,595.07
EY-02-1505	SWITCH DE 16 PUERTOS A 10/100MBPS DE ESCRITORIO	\$1,595.07
EY-02-1506	SWITCH DE 16 PUERTOS A 10/100MBPS DE ESCRITORIO	\$1,595.07
EY-02-1511	SWITCH DE 16 PUERTOS A 10/100MBPS DE ESCRITORIO	\$1,595.07
EY-02-1513	SWITCH DE 16 PUERTOS A 10/100MBPS DE ESCRITORIO	\$1,595.07
EY-02-1516	SWITCH DE 16 PUERTOS A 10/100MBPS DE ESCRITORIO	\$1,595.07
EY-02-1517	SWITCH DE 16 PUERTOS A 10/100MBPS DE ESCRITORIO	\$1,595.07
EY-02-1518	SWITCH TP-LINK GIGABIT ETHERNET TL-SG1008P, 10/100/1000MBPS, 16GBIT/S, 8 PUERTOS	\$1,403.72
EY-02-1519	SWITCH TP-LINK GIGABIT ETHERNET TL-SG1008P, 10/100/1000MBPS, 16GBIT/S, 8 PUERTOS	\$1,403.72
EY-02-1520	SWITCH TP-LINK GIGABIT ETHERNET TL-SG1008P, 10/100/1000MBPS, 16GBIT/S, 8 PUERTOS	\$1,403.72
EY-02-1521	SWITCH TP-LINK GIGABIT ETHERNET TL-SG1008P, 10/100/1000MBPS, 16GBIT/S, 8 PUERTOS	\$1,403.72
EY-02-1522	SWITCH TP-LINK GIGABIT ETHERNET TL-SG1008P, 10/100/1000MBPS, 16GBIT/S, 8 PUERTOS	\$1,403.72
EY-02-1523	SWITCH TP-LINK GIGABIT ETHERNET TL-SG1008P, 10/100/1000MBPS, 16GBIT/S, 8 PUERTOS	\$1,403.72
EY-02-1524	SWITCH TP-LINK GIGABIT ETHERNET TL-SG1008P, 10/100/1000MBPS, 16GBIT/S, 8 PUERTOS	\$1,403.72
EY-02-1525	SWITCH TP-LINK GIGABIT ETHERNET TL-SG1008P, 10/100/1000MBPS, 16GBIT/S, 8 PUERTOS	\$1,403.72
EY-02-1526	SWITCH TP-LINK GIGABIT ETHERNET TL-SG1008P, 10/100/1000MBPS, 16GBIT/S, 8 PUERTOS	\$1,403.72
EY-02-1527	SWITCH TP-LINK GIGABIT ETHERNET TL-SG1008P, 10/100/1000MBPS, 16GBIT/S, 8 PUERTOS	\$1,403.72
EY-02-1528	SWITCH TP-LINK GIGABIT ETHERNET TL-SG1008P, 10/100/1000MBPS, 16GBIT/S, 8 PUERTOS	\$1,403.72
EY-02-1529	SWITCH TP-LINK GIGABIT ETHERNET TL-SG1008P, 10/100/1000MBPS, 16GBIT/S, 8 PUERTOS	\$1,403.72
EY-02-1530	SWITCH TP-LINK GIGABIT ETHERNET TL-SG1008P, 10/100/1000MBPS, 16GBIT/S, 8 PUERTOS	\$1,403.72
EY-02-1531	SWITCH TP-LINK GIGABIT ETHERNET TL-SG1008P, 10/100/1000MBPS, 16GBIT/S, 8 PUERTOS	\$1,403.72
EY-02-1532	SWITCH TP-LINK GIGABIT ETHERNET TL-SG1008P, 10/100/1000MBPS, 16GBIT/S, 8 PUERTOS	\$1,403.72
EY-02-1533	SWITCH TP-LINK GIGABIT ETHERNET TL-SG1008P, 10/100/1000MBPS, 16GBIT/S, 8 PUERTOS	\$1,403.72
EY-02-1534	SWITCH TP-LINK GIGABIT ETHERNET TL-SG1008P, 10/100/1000MBPS, 16GBIT/S, 8 PUERTOS	\$1,403.72
EY-02-1535	SWITCH TP-LINK GIGABIT ETHERNET TL-SG1008P, 10/100/1000MBPS, 16GBIT/S, 8 PUERTOS	\$1,403.72
EY-02-1536	SWITCH TP-LINK GIGABIT ETHERNET TL-SG1008P, 10/100/1000MBPS, 16GBIT/S, 8 PUERTOS	\$1,403.72
EY-02-1537	SWITCH TP-LINK GIGABIT ETHERNET TL-SG1008P, 10/100/1000MBPS, 16GBIT/S, 8 PUERTOS	\$1,403.72
EY-02-1538	ROUTER INALAMBRICO LINKSYS E7350 WIFI 6, AX1800, DOBLE BANDA, 1 WAN + 4 LAN	\$2,750.80
EY-02-1539	ROUTER INALAMBRICO LINKSYS E7350 WIFI 6, AX1800, DOBLE BANDA, 1 WAN + 4 LAN	\$2,750.80
EY-02-1540	ROUTER INALAMBRICO LINKSYS E7350 WIFI 6, AX1800, DOBLE BANDA, 1 WAN + 4 LAN	\$2,750.80

Z

g

Quit

EY-02-1541	ROUTER INALAMBRICO LINKSYS E7350 WIFI 6, AX1800, DOBLE BANDA, 1 WAN + 4 LAN	\$2,750.80
EY-02-1542	ROUTER INALAMBRICO LINKSYS E7350 WIFI 6, AX1800, DOBLE BANDA, 1 WAN + 4 LAN	\$2,750.80
EY-02-1543	MAC BOOK PRO	\$45,963.42
EY-02-1544	IMPRESORA MULTIFUNCIONAL EPSON A COLOR ECOTANK L3150	\$7,218.68
EY-02-1545	IMPRESORA MULTIFUNCIONAL EPSON A COLOR ECOTANK L3150	\$7,218.68
EY-02-1546	IMPRESORA MULTIFUNCIONAL EPSON A COLOR ECOTANK L3150	\$7,218.68
EY-02-1547	IMPRESORA MULTIFUNCIONAL EPSON A COLOR ECOTANK L3150	\$7,218.68
EY-02-1548	MAC MINI 8C CPU/ 8C GPU/ 8GB/ 256GB	\$40,579.12
EY-02-1548	MONITOR DELL LCD 23", ASPECTO 16:9, RESOLUCIÓN 1920x1080	\$ -
EY-02-1548	KIT TECLADO/MOUSE ACTECK	\$ -
EY-02-1549	MAC MINI 8C CPU/ 8C GPU/ 8GB/ 256GB	\$40,579.12
EY-02-1549	MONITOR DELL LCD 23", ASPECTO 16:9, RESOLUCIÓN 1920x1080	\$ -
EY-02-1549	KIT TECLADO/MOUSE ACTECK	\$ -
EY-02-1550	COMPUTADORA PORTATIL	\$16,466.20
EY-02-1551	COMPUTADORA PORTATIL	\$16,466.20
EY-02-1552	COMPUTADORA PORTATIL	\$16,466.20
EY-02-1553	COMPUTADORA PORTATIL	\$16,466.20
EY-02-1554	LAPTOP DELL LATITUDE5510 15.6", INTEL CORE I7-10610U 1.80GHZ, 16GB, 512GB SSD	\$37,274.28
EY-02-1555	COMPUTADORA PORTATIL MATEBOOK XPRO 2020	\$35,999.10
EY-02-1557	GABINETE HP 280 G5 SMALL - Core i5-10500 1TB 8RAM	\$16,400.00
EY-02-1557	MONITOR HP P24vG4 LED 23.8", FULL HD, WIDESCREEN, HDMI, NEGRO	\$ -
EY-02-1557	TECLADO HP	\$ -
EY-02-1558	GABINETE HP 280 G5 SMALL - Core i5-10500 1TB 8RAM	\$16,400.00
EY-02-1558	MONITOR HP P24vG4 LED 23.8", FULL HD, WIDESCREEN, HDMI, NEGRO	\$ -
EY-02-1558	TECLADO HP	\$ -
EY-02-1559	GABINETE HP 280 G5 SMALL - Core i5-10500 1TB 8RAM	\$16,400.00
EY-02-1559	MONITOR HP P24vG4 LED 23.8", FULL HD, WIDESCREEN, HDMI, NEGRO	\$ -
EY-02-1559	TECLADO HP	\$ -
EY-02-1560	GABINETE HP 280 G5 SMALL - Core i5-10500 1TB 8RAM	\$16,400.00
EY-02-1560	MONITOR HP P24vG4 LED 23.8", FULL HD, WIDESCREEN, HDMI, NEGRO	\$ -
EY-02-1560	TECLADO HP	\$ -
EY-02-1561	GABINETE HP 280 G5 SMALL - Core i5-10500 1TB 8RAM	\$16,400.00
EY-02-1561	MONITOR HP P24vG4 LED 23.8", FULL HD, WIDESCREEN, HDMI, NEGRO	\$ -
EY-02-1561	TECLADO HP	\$ -
EY-02-1562	GABINETE HP 280 G5 SMALL - Core i5-10500 1TB 8RAM	\$16,400.00
EY-02-1562	MONITOR HP P24vG4 LED 23.8", FULL HD, WIDESCREEN, HDMI, NEGRO	\$ -
EY-02-1562	TECLADO HP	\$ -
EY-02-1563	GABINETE HP 280 G5 SMALL - Core i5-10500 1TB 8RAM	\$16,400.00
EY-02-1563	MONITOR HP P24vG4 LED 23.8", FULL HD, WIDESCREEN, HDMI, NEGRO	\$ -
EY-02-1563	TECLADO HP	\$ -
EY-02-1564	GABINETE HP 280 G5 SMALL - Core i5-10500 1TB 8RAM	\$16,400.00
EY-02-1564	MONITOR HP P24vG4 LED 23.8", FULL HD, WIDESCREEN, HDMI, NEGRO	\$ -
EY-02-1564	TECLADO HP	\$ -
EY-02-1565	GABINETE LENOVO V50S-07IMB - Intel Core i5 240 SSD 8RAM	\$20,730.00
EY-02-1565	MONITOR ACER V226HQL LED 21.5", FULL HD, WIDESCREEN, HDMI, NEGRO	\$ -
EY-02-1565	TECLADO LENOVO CALLIOPE	\$ -
EY-02-1566	GABINETE LENOVO V50S-07IMB - Intel Core i5 240 SSD 8RAM	\$20,730.00
EY-02-1566	MONITOR ACER V226HQL LED 21.5", FULL HD, WIDESCREEN, HDMI, NEGRO	\$ -
EY-02-1566	TECLADO LENOVO CALLIOPE	\$ -
EY-02-1567	GABINETE LENOVO V50S-07IMB - Intel Core i5 240 SSD 8RAM	\$20,730.00
EY-02-1567	MONITOR ACER V226HQL LED 21.5", FULL HD, WIDESCREEN, HDMI, NEGRO	\$ -
EY-02-1567	TECLADO LENOVO CALLIOPE	\$ -
EY-02-1568	GABINETE LENOVO V50S-07IMB - Intel Core i5 240 SSD 8RAM	\$20,730.00
EY-02-1568	MONITOR ACER V226HQL LED 21.5", FULL HD, WIDESCREEN, HDMI, NEGRO	\$ -
EY-02-1568	TECLADO LENOVO CALLIOPE	\$ -
EY-02-1569	GABINETE LENOVO V50S-07IMB - Intel Core i5 240 SSD 8RAM	\$20,730.00
EY-02-1569	MONITOR ACER V226HQL LED 21.5", FULL HD, WIDESCREEN, HDMI, NEGRO	\$ -
EY-02-1569	TECLADO LENOVO CALLIOPE	\$ -

J

X

Just

EY-02-1570	GABINETE LENOVO V50S-07IMB - Intel Core i5 240 SSD 8RAM	\$20,730.00
EY-02-1570	MONITOR ACER V226HQL LED 21.5", FULL HD, WIDESCREEN, HDMI, NEGRO	\$ -
EY-02-1570	TECLADO LENOVO CALLIOPE	\$ -
EY-02-0925	ROUTER CISCO LINKSYS E1200 WIRELESS-N300 ROUTER WI-FI CON 4 PUERTOS	\$979.99
EY-02-1029	FIREWALL BASADO EN HARDWARE FORTIGATE 50E	\$19,488.00
EY-02-1238	ROUTER MALLA, DECO M4 SISTEMA WI-FI MESH	\$3,404.60
EY-02-1238	ROUTER MALLA, DECO M4 SISTEMA WI-FI MESH	\$3,404.60
EY-02-1239	ROUTER MALLA, DECO M4 SISTEMA WI-FI MESH	\$3,404.60
EY-02-1239	ROUTER MALLA, DECO M4 SISTEMA WI-FI MESH	\$3,404.60
EY-02-1571	GABINETE LENOVO V50S-07IMB - Intel Core i5 240 SSD 8RAM	\$20,730.00
EY-02-1571	MONITOR ACER V226HQL LED 21.5", FULL HD, WIDESCREEN, HDMI, NEGRO	\$ -
EY-02-1571	TECLADO LENOVO CALLIOPE	\$ -
EY-02-1556	IMPRESORA DE RECIBOS MATRIZ DE PUNTO	\$10,842.22
EY-02-1578	TABLET GALAXY S6 LITE INCLUYE CARGADOR, CABLE TIPO C, LÁPIZ TÁCTIL Y FUNDA	\$ -
EY-02-1579	TABLET GALAXY S6 LITE INCLUYE CARGADOR, CABLE TIPO C, LÁPIZ TÁCTIL Y FUNDA	\$ -
EY-02-1580	TABLET GALAXY S6 LITE INCLUYE CARGADOR, CABLE TIPO C, LÁPIZ TÁCTIL Y FUNDA	\$ -
EY-02-1573	GABINETE HP 280 G5 SMALL - Core i3-10100 1TB 8RAM	\$16,400.00
EY-02-1573	MONITOR HP ELITEDISPLAY E223 LED 21.5", FULL HD, WIDESCREEN, HDMI	\$ -
EY-02-1573	TECLADO HP	\$ -
EY-02-1574	GABINETE HP 280 G5 SMALL - Core i3-10100 1TB 8RAM	\$16,400.00
EY-02-1574	MONITOR HP ELITEDISPLAY E223 LED 21.5", FULL HD, WIDESCREEN, HDMI	\$ -
EY-02-1574	TECLADO HP	\$ -
EY-02-1575	GABINETE HP 280 G5 SMALL - Core i3-10100 1TB 8RAM	\$16,400.00
EY-02-1575	MONITOR HP ELITEDISPLAY E223 LED 21.5", FULL HD, WIDESCREEN, HDMI	\$ -
EY-02-1575	TECLADO HP	\$ -
EY-02-1576	GABINETE HP 280 G5 SMALL - Core i3-10100 1TB 8RAM	\$16,400.00
EY-02-1576	MONITOR HP ELITEDISPLAY E223 LED 21.5", FULL HD, WIDESCREEN, HDMI	\$ -
EY-02-1576	TECLADO HP	\$ -
EY-02-1581	IMPRESORA DE ETIQUETAS TSC TE210	\$6,354.48
EY-02-1582	GABINETE LENOVO THINKCENTRE M70S - Intel Core i7 512 SSD 16RAM	\$25,480.00
EY-02-1582	MONITOR LENOVO THINKVISION S24E-10 LCD 23.8", FULL HD, WIDESCREEN, HDMI	\$5,140.00
EY-02-1582	TECLADO LENOVO CALLIOPE	\$ -
EY-02-1583	GABINETE LENOVO THINKCENTRE M70S - Intel Core i7 512 SSD 16RAM	\$25,480.00
EY-02-1583	MONITOR LENOVO THINKVISION S24E-10 LCD 23.8", FULL HD, WIDESCREEN, HDMI	\$5,140.00
EY-02-1583	TECLADO LENOVO CALLIOPE	\$ -
EY-02-1584	GABINETE LENOVO THINKCENTRE M70S - Intel Core i7 512 SSD 16RAM	\$25,480.00
EY-02-1584	MONITOR LENOVO THINKVISION S24E-10 LCD 23.8", FULL HD, WIDESCREEN, HDMI	\$5,140.00
EY-02-1584	TECLADO LENOVO CALLIOPE	\$ -
EY-02-1585	APTOP LENOVO THINKPAD E15 15.6", INTEL CORE I5-10210U 1.60GHZ, 8GB, 128GB SSD, 1TB HD	\$28,480.00
EY-02-1586	APTOP LENOVO THINKPAD E15 15.6", INTEL CORE I5-10210U 1.60GHZ, 8GB, 128GB SSD, 1TB HD	\$28,480.00
EY-02-1587	APTOP LENOVO THINKPAD E15 15.6", INTEL CORE I5-10210U 1.60GHZ, 8GB, 128GB SSD, 1TB HD	\$28,480.00
EY-02-1588	APTOP LENOVO THINKPAD E15 15.6", INTEL CORE I5-10210U 1.60GHZ, 8GB, 128GB SSD, 1TB HD	\$28,480.00
EY-02-1572	GABINETE LENOVO V50S-07IMB - Intel Core i5 240 SSD 8RAM	\$20,730.00
EY-02-1572	MONITOR ACER V226HQL LED 21.5", FULL HD, WIDESCREEN, HDMI, NEGRO	\$ -
EY-02-1572	TECLADO LENOVO CALLIOPE	\$ -
EY-02-1589	SOLA BASIC MICRO SR 800 INET	\$2,600.00
EY-02-1590	SOLA BASIC MICRO SR 800 INET	\$2,600.00
EY-02-1591	SOLA BASIC MICRO SR 800 INET	\$2,600.00
EY-02-1592	SOLA BASIC MICRO SR 800 INET	\$2,600.00
EY-02-1593	SOLA BASIC MICRO SR 800 INET	\$2,600.00
EY-02-1594	SOLA BASIC MICRO SR 800 INET	\$2,600.00
EY-02-1595	SOLA BASIC MICRO SR 800 INET	\$2,600.00
EY-02-1596	SOLA BASIC MICRO SR 800 INET	\$2,600.00
EY-02-1597	SOLA BASIC MICRO SR 800 INET	\$2,600.00
EY-02-1598	SOLA BASIC MICRO SR 800 INET	\$2,600.00
EY-02-1599	SOLA BASIC MICRO SR 800 INET	\$2,600.00
EY-02-1600	SOLA BASIC MICRO SR 800 INET	\$2,600.00
EY-02-1601	SOLA BASIC MICRO SR 800 INET	\$2,600.00

[Handwritten signature]

[Handwritten signature]

[Handwritten signature]

EY-02-1602	SOLA BASIC MICRO SR 800 INET	\$2,600.00
EY-02-1603	SOLA BASIC MICRO SR 800 INET	\$2,600.00
EY-02-1604	SOLA BASIC MICRO SR 800 INET	\$2,600.00
EY-02-1605	SOLA BASIC MICRO SR 800 INET	\$2,600.00
EY-02-1606	SOLA BASIC MICRO SR 800 INET	\$2,600.00
EY-02-1607	SOLA BASIC MICRO SR 800 INET	\$2,600.00
EY-02-1608	SOLA BASIC MICRO SR 800 INET	\$2,600.00
EY-02-1609	SOLA BASIC MICRO SR 800 INET	\$2,600.00
EY-02-1610	SOLA BASIC MICRO SR 800 INET	\$2,600.00
EY-02-1611	SOLA BASIC MICRO SR 800 INET	\$2,600.00
EY-02-1612	SOLA BASIC MICRO SR 800 INET	\$2,600.00
EY-02-1613	SOLA BASIC MICRO SR 800 INET	\$2,600.00
EY-02-1614	UPS SMART 1500 LCD TRIPP-LITE	\$6,890.00
EY-02-1615	UPS SMART 1500 LCD TRIPP-LITE	\$6,890.00
EY-02-1616	CIONAL, LÁSER, MONOCROMATICO, ESCANER, COPIADORA, IMPRESORA DE RED DE 25 PPM D	\$39,324.00
EY-02-1616	UNIDAD DE ALIMENTACIÓN DE PAPEL PARA 250 HOJAS PB1110	\$ -
EY-02-1616	GABINETE ALTO TIPO Q PARA EL ALMACENAMIENTO DE SUMINISTROS Y PAPEL	\$ -
EY-02-1616	SUPRESOR DE PICOS DE ETAPAS MÚLTIPLES DIGITAL QC 120 VOLT	\$ -
EY-02-1617	CIONAL, LÁSER, MONOCROMATICO, ESCANER, COPIADORA, IMPRESORA DE RED DE 25 PPM D	\$39,324.00
EY-02-1617	UNIDAD DE ALIMENTACIÓN DE PAPEL PARA 250 HOJAS PB1110	\$ -
EY-02-1617	GABINETE ALTO TIPO Q PARA EL ALMACENAMIENTO DE SUMINISTROS Y PAPEL	\$ -
EY-02-1617	SUPRESOR DE PICOS DE ETAPAS MÚLTIPLES DIGITAL QC 120 VOLT	\$ -
EY-02-1618	CIONAL, LÁSER, MONOCROMATICO, ESCANER, COPIADORA, IMPRESORA DE RED DE 25 PPM D	\$39,324.00
EY-02-1618	UNIDAD DE ALIMENTACIÓN DE PAPEL PARA 250 HOJAS PB1110	\$ -
EY-02-1618	GABINETE ALTO TIPO Q PARA EL ALMACENAMIENTO DE SUMINISTROS Y PAPEL	\$ -
EY-02-1618	SUPRESOR DE PICOS DE ETAPAS MÚLTIPLES DIGITAL QC 120 VOLT	\$ -
EY-02-1619	CIONAL, LÁSER, MONOCROMATICO, ESCANER, COPIADORA, IMPRESORA DE RED DE 25 PPM D	\$39,324.00
EY-02-1619	UNIDAD DE ALIMENTACIÓN DE PAPEL PARA 250 HOJAS PB1110	\$ -
EY-02-1619	GABINETE ALTO TIPO Q PARA EL ALMACENAMIENTO DE SUMINISTROS Y PAPEL	\$ -
EY-02-1619	SUPRESOR DE PICOS DE ETAPAS MÚLTIPLES DIGITAL QC 120 VOLT	\$ -
EY-02-1620	CIONAL, LÁSER, MONOCROMATICO, ESCANER, COPIADORA, IMPRESORA DE RED DE 25 PPM D	\$39,324.00
EY-02-1620	UNIDAD DE ALIMENTACIÓN DE PAPEL PARA 250 HOJAS PB1110	\$ -
EY-02-1620	GABINETE ALTO TIPO Q PARA EL ALMACENAMIENTO DE SUMINISTROS Y PAPEL	\$ -
EY-02-1620	SUPRESOR DE PICOS DE ETAPAS MÚLTIPLES DIGITAL QC 120 VOLT	\$ -
EY-02-1621	CIONAL, LÁSER, MONOCROMATICO, ESCANER, COPIADORA, IMPRESORA DE RED DE 25 PPM D	\$39,324.00
EY-02-1621	UNIDAD DE ALIMENTACIÓN DE PAPEL PARA 250 HOJAS PB1110	\$ -
EY-02-1621	GABINETE ALTO TIPO Q PARA EL ALMACENAMIENTO DE SUMINISTROS Y PAPEL	\$ -
EY-02-1621	SUPRESOR DE PICOS DE ETAPAS MÚLTIPLES DIGITAL QC 120 VOLT	\$ -
EY-02-1577	MONITOR HP P24vG4 LED 23.8", FULL HD, WIDESCREEN, HDMI, NEGRO	\$3,625.00
EY-02-1627	PANTALLA DE PROYECCIÓN CON TRIPIÉ 136" DIAGONAL (244X244 CM)	\$3,790.00
EY-02-1628	PANTALLA DE PROYECCIÓN CON TRIPIÉ 136" DIAGONAL (244X244 CM)	\$3,790.00
EY-02-1629	BEAM 2X2 MIMO AIRMAX AC GEN2 CPE HASTA 450 MBPS, 5 GHZ CON ANTENA INTEGRADA DE 2	\$4,612.16
EY-02-1629	BEAM 2X2 MIMO AIRMAX AC GEN2 CPE HASTA 450 MBPS, 5 GHZ CON ANTENA INTEGRADA DE 2	\$4,612.16
EY-02-1039	RACK MARCA INTELLINET MOD 714242	\$6,125.99
EY-02-1064	HP E ARUBA INSTANT ON 1930 48G POE CLASE 4 4 SFP/SFP+ 370 W (ADMINISTRABLE CAPA 2	\$20,867.24
EY-03-001	CAMARA DIGITAL COOLPIX NIKON MOD L110	\$2,774.00
EY-03-002	CAMARA DIGITAL COOLPIX NIKON MOD L110	\$2,774.00
EY-03-003	CAMARA VIDEO DIGITAL CON ACCESORIOS Y MALETA	\$98,461.11
EY-03-004	CAMARA VIDEO DIGITAL CON ACCESORIOS Y MALETA	\$98,461.11
EY-03-005	VIDEO CAMARA	\$8,200.00
EY-03-006	CAMARA FOTOGRAFICA 18 MEGAPIXELES	\$12,990.00
EY-03-007	LENTE ANGULAR	\$9,200.00
EY-03-008	FLASH SPEEDLITE	\$21,500.00
EY-03-009	CAMARA FOTOGRAFICA 18 MEGAPIXELES	\$12,990.00
EY-03-010	REFLECTOR PLEGABLE PARA ESTUDIO NEEWERD DE 43"	\$1,200.00
EY-03-011	MONOPIE 4 SECCIONES Y BASEPARA PIE 1.80	\$1,400.00
EY-03-012	DRON DJI MAVIC MINI 2	\$13,299.01
EY-03-013	VIDEO CAMARA XA11 CANON	\$25,799.00

J

[Handwritten signature]

[Handwritten signature]

EY-03-014	VIDEOCAMARA VIXIA HF G50 CANON	\$22,499.00
EY-03-015	VIDEOCAMARA VIXIA HF G50 CANON	\$22,499.00
EY-03-016	CAMARA DE VIGILANCIA	\$11,942.14
EY-03-017	CAMARA DE VIGILANCIA	\$11,942.14
EY-03-018	CAMARA DE VIGILANCIA	\$11,942.14
EY-03-019	CAMARA DE VIGILANCIA	\$11,942.14
EY-03-020	CAMARA DE VIGILANCIA	\$11,942.14
EY-03-021	CAMARA DE VIGILANCIA	\$11,942.14
EY-03-022	CAMARA DE VIGILANCIA	\$11,942.14
EY-03-023	CAMARA DE VIGILANCIA	\$11,942.14
EY-03-024	CAMARA DE VIGILANCIA	\$11,942.14
EY-03-025	CAMARA DE VIGILANCIA	\$11,942.14
EY-03-026	CAMARA DE VIGILANCIA	\$11,942.14
EY-03-027	CAMARA DE VIGILANCIA	\$11,942.14
EY-03-028	CAMARA DE VIGILANCIA	\$11,942.14
EY-03-029	CAMARA DE VIGILANCIA	\$11,942.14
EY-03-030	CAMARA DE VIGILANCIA	\$11,942.14
EY-03-031	CAMARA DE VIGILANCIA	\$11,942.14
EY-03-032	CAMARA DE VIGILANCIA	\$11,942.14
EY-03-033	CAMARA DE VIGILANCIA	\$11,942.14
EY-03-034	CAMARA DE VIGILANCIA	\$11,942.14
EY-03-035	CAMARA DE VIGILANCIA	\$11,942.14
EY-03-036	CAMARA DE VIGILANCIA	\$11,942.14
EY-03-037	CAMARA DE VIGILANCIA	\$11,942.14
EY-03-038	CAMARA DE VIGILANCIA	\$11,942.14
EY-03-039	CAMARA DE VIGILANCIA	\$11,942.14
EY-03-040	CAMARA DE VIGILANCIA	\$11,942.14
EY-03-041	CAMARA DE VIGILANCIA	\$11,942.14
EY-03-042	CAMARA DE VIGILANCIA	\$11,942.14
EY-03-043	CAMARA DE VIGILANCIA	\$11,942.14
EY-03-044	CAMARA DE VIGILANCIA	\$11,942.14
EY-03-045	CAMARA DE VIGILANCIA	\$11,942.14
EY-03-046	CAMARA DE VIGILANCIA	\$11,942.14
EY-03-047	CAMARA DE VIGILANCIA	\$11,942.14
EY-03-048	CAMARA DE VIGILANCIA	\$11,942.14
EY-03-049	CAMARA DE VIGILANCIA	\$11,942.14
EY-03-050	CAMARA DE VIGILANCIA	\$11,942.14
EY-03-051	CAMARA DE VIGILANCIA	\$11,942.14
EY-03-052	CAMARA DE VIGILANCIA	\$11,942.14
EY-03-053	CAMARA DE VIGILANCIA	\$11,942.14
EY-03-054	CAMARA DE VIGILANCIA	\$11,942.14
EY-03-055	CAMARA DE VIGILANCIA	\$11,942.14
EY-03-056	CAMARA DE VIGILANCIA	\$11,942.14
EY-03-057	CAMARA DE VIGILANCIA	\$11,942.14
EY-03-058	CAMARA DE VIGILANCIA	\$11,942.14
EY-03-059	CAMARA DE VIGILANCIA	\$11,942.14
EY-03-060	CAMARA DE VIGILANCIA	\$11,942.14
EY-03-061	CAMARA DE VIGILANCIA	\$11,942.14
EY-03-062	CAMARA DE VIGILANCIA	\$11,942.14
EY-03-063	CAMARA DE VIGILANCIA	\$11,942.14
EY-03-064	CAMARA DE VIGILANCIA	\$11,942.14
EY-03-065	CAMARA DE VIGILANCIA	\$11,942.14
EY-03-066	CAMARA DE VIGILANCIA	\$11,942.14
EY-03-067	CAMARA DE VIGILANCIA	\$11,942.14
EY-03-068	CAMARA DE VIGILANCIA	\$11,942.14
EY-03-069	CAMARA DE VIGILANCIA	\$11,942.14
EY-03-070	CAMARA DE VIGILANCIA	\$11,942.14
EY-03-071	CAMARA DE VIGILANCIA	\$11,942.14

J

X

Just

EY-03-072	CAMARA DE VIGILANCIA	\$11,942.14
EY-03-073	CAMARA DE VIGILANCIA	\$11,942.14
EY-03-074	CAMARA DE VIGILANCIA	\$11,942.14
EY-03-075	CAMARA DE VIGILANCIA	\$11,942.14
EY-04-001	AIRE ACONDICIONADO MINISPLIT 1 TON.	\$8,450.00
EY-04-002	AIRE ACONDICIONADO MINISPLIT 1 TON.	\$8,450.00
EY-04-003	AIRE ACONDICIONADO MINISPLIT 1 TON.	\$8,450.00
EY-04-004	AIRE ACONDICIONADO MINISPLIT 1 TON.	\$8,450.00
EY-04-005	AIRE ACONDICIONADO MINISPLIT 2 TON.	\$10,000.00
EY-04-006	AIRE ACONDICIONADO MINISPLIT 2 TON.	\$10,000.00
EY-04-007	AIRE ACONDICIONADO MINISPLIT 1 TON.	\$10,710.00
EY-04-008	AIRE ACONDICIONADO MINISPLIT 1 TON.	\$10,710.00
EY-04-009	AIRE ACONDICIONADO MINISPLIT 1 TON.	\$7,499.99
EY-04-010	AIRE ACONDICIONADO MINISPLIT 1 TON.	\$7,499.99
EY-04-011	AIRE ACONDICIONADO MINISPLIT 2 TON.	\$8,500.00
EY-04-012	AIRE ACONDICIONADO MINISPLIT 2 TON.	\$8,500.00
EY-04-013	AIRE ACONDICIONADO MINISPLIT 2 TON.	\$9,800.00
EY-04-014	AIRE ACONDICIONADO MINISPLIT 1 TON.	\$3,999.00
EY-04-015	AIRE ACONDICIONADO MINISPLIT 1 TON.	\$6,264.00
EY-04-016	AIRE ACONDICIONADO MINISPLIT 1 TON.	\$6,264.00
EY-04-017	AIRE ACONDICIONADO MINISPLIT 1 TON.	\$6,264.00
EY-04-018	AIRE ACONDICIONADO MINISPLIT 2 TON.	\$13,224.00
EY-04-019	AIRE ACONDICIONADO FRIO/CALOR 2 TON.	\$12,876.00
EY-04-020	AIRE ACONDICIONADO FRIO/CALOR 2 TON.	\$12,876.00
EY-04-021	AIRE ACONDICIONADO MINISPLIT 1 TON.	\$6,264.00
EY-04-022	AIRE ACONDICIONADO MINISPLIT 1 TON.	\$6,264.00
EY-04-023	SISTEMA DE AIRE ACONDICIONADO FRIO/CALOR	\$7,333.33
EY-04-024	SISTEMA DE AIRE ACONDICIONADO FRIO	\$7,333.33
EY-04-025	SISTEMA DE AIRE ACONDICIONADO FRIO	\$7,333.34
EY-04-026	AIRE ACONDICIONADOS EQUIPO MINISPLIT	\$4,968.00
EY-04-027	AIRE ACONDICIONADOS EQUIPO MINISPLIT	\$4,968.00
EY-04-028	FRIGOBAR MIDEA MRTD04G2N8G	\$5,419.01
EY-05-006	SHURE MICROFONO	\$5,799.56
EY-05-007	SHURE MICROFONO TRANSMISOR	\$19,804.89
EY-05-010	MIXER DE VIDEO MARCA EDIROL MOD. V-4	\$27,932.06
EY-05-011	MIXER DE AUDIO MARCA YAMAHA MODELO MG	\$3,370.05
EY-05-012	MICROFONO INALAMBRICO DE MANO UHF SONY CON TRANSMISOR	\$7,890.09
EY-05-013	MICROFONO INALAMBRICO DE MANO UHF SONY CON TRANSMISOR	\$7,890.09
EY-05-014	KIT DE ILUMINACION MARCA FLUO-TEC PETIT 2 PLUS Y PETIT 4 CON 2 LAMPARAS	\$34,080.05
EY-05-016	PANEL DE 3 MONITORES DE 5.6" MARSALL	\$27,324.82
EY-05-003	TELEFONO INALAMBRICO	\$589.00
EY-05-004	CAMARA DE VIDEO MODELO DSR-PD170	\$53,059.85
EY-05-005	MANFROTTO KIT TRIPIE	\$8,050.00
EY-05-008	POWERMAC G5 DUAL CORE CON PANTALLA	\$43,286.96
EY-05-009	CAMARA DE VIDEO DVCAM SONY MODELO DSR-PD170	\$56,630.68
EY-05-015	CARTONI TRIPIE DE ALUMINIO C/MANERAL	\$18,413.89
EY-05-017	GRABADORA Y REPRODUCTORA DVCAM SONY	\$91,712.76
EY-05-018	GRABADORA DIG OLYMPUS 72 H	\$1,400.00
EY-05-021	CAMARA DIGITAL CANON MODA-650	\$4,976.75
EY-05-022	VIDEOCAMARA DIG SONY DCR-HC48	\$4,929.15
EY-05-028	MICROFONO SHURE MOD.PG14/PG30-M7	\$5,200.00
EY-05-029	MICROFONO SHURE MOD.PG14/PG30-M7	\$5,200.00
EY-05-030	MICROFONO SHURE MOD.PG14/PG30-M7	\$5,200.00
EY-05-031	MICROFONO SHURE MOD.PG14/PG30-K7	\$5,200.00
EY-05-032	MICROFONO SHURE MOD.PG14/PG30-K7	\$5,200.00
EY-05-033	MICROFONO SHURE MOD.PG14/PG30-K7	\$5,200.00
EY-05-034	CELULAR HUAWEI Y6 PRO 32GB LIBRE	\$3,520.00
EY-05-035	CELULAR HUAWEI Y6 PRO 32GB LIBRE	\$3,520.00

[Handwritten signature]

[Handwritten signature]

[Handwritten signature]

EY-05-036	SISTEMA INALAMBRICO DIGITAL DOBLE BETA58 SHURE	\$36,900.00
EY-05-037	SISTEMA INALAMBRICO DIGITAL DOBLE BETA58 SHURE	\$36,900.00
EY-05-038	SISTEMA INALAMBRICO DIGITAL DOBLE BETA58 SHURE	\$36,900.00
EY-05-039	SISTEMA INALAMBRICO DIGITAL DOBLE BETA58 SHURE	\$36,900.00
EY-05-040	SISTEMA INALAMBRICO DIGITAL DOBLE BETA58 SHURE	\$36,900.00
EY-05-041	SISTEMA INALAMBRICO DIGITAL DOBLE BETA58 SHURE	\$36,900.00
EY-05-042	SISTEMA INALAMBRICO DIGITAL DOBLE BETA58 SHURE	\$36,900.00
EY-05-043	SISTEMA DISTRIBUIDOR DE SEÑAL SHURE Y CABLE XLRM-XLRH 1.82 AMERICAN CABLE	\$13,410.00
EY-05-044	SISTEMA DISTRIBUIDOR DE SEÑAL SHURE Y CABLE XLRM-XLRH 1.82 AMERICAN CABLE	\$13,410.00
EY-05-045	BAFLE AMPLIFICADO YAMAHA Y CABLE XLRM-XLRH 6.09M AMERICAN CABLE	\$13,830.00
EY-05-046	BAFLE AMPLIFICADO YAMAHA Y CABLE XLRM-XLRH 6.09M AMERICAN CABLE	\$13,830.00
EY-05-047	SOPORTE HERCULES PARA BAFLE (PAR)	\$2,400.00
EY-05-048	RECEPTOR BASE MIPRO	\$3,410.00
EY-05-049	BASE TRASMISORA P/MICROFONO CUELLO DE GANSO	\$4,200.00
EY-05-050	MICROFONO CUELLO DE GANSO MIPRO	\$2,210.00
EY-05-051	MONITOR BEHRINGER PARA BIAMPLIFICADO 40W 2 VIAS 4"	\$4,100.00
EY-05-052	CAPTURADORA USB DE VIDEO ROLAND	\$6,600.00
EY-05-053	SWITCHERA DE VIDEO COMPACTO ROLAND 4 ENTRADAS HDMI 2 SAL	\$15,700.00
EY-05-054	MEZCLADORA DIGITAL 32 CANALES BEHRINGER	\$56,200.00
EY-05-055	PANTALLAS SAMSUNG 58 4K SMART	\$10,878.00
EY-05-056	PANTALLAS SAMSUNG 58 4K SMART	\$10,878.00
EY-05-057	PANTALLAS SAMSUNG 58 4K SMART	\$10,878.00
EY-05-058	PANTALLAS SAMSUNG 58 4K SMART	\$10,878.00
EY-05-059	PANTALLAS SAMSUNG 58 4K SMART	\$10,878.00
EY-06-001	GRABADORA DIGITAL PANASONIC DE 1GB	\$1,330.00
EY-06-002	GRABADORA DIGITAL PANASONIC DE 1GB	\$1,330.00
EY-06-003	GRABADORA DIGITAL PANASONIC DE 1GB	\$1,330.00
EY-06-004	GRABADORA DIGITAL PANASONIC DE 1GB	\$1,330.00
EY-06-005	GRABADORA DIGITAL PANASONIC DE 1GB	\$1,330.00
EY-06-006	GRABADORA DIGITAL PANASONIC DE 1GB	\$1,330.00
EY-06-009	BOCINAS BACK STAGE 15	\$2,680.00
EY-06-010	BOCINAS BACK STAGE 15	\$2,680.00
EY-06-011	MICROFONO INALAMBRICO	\$1,800.00
EY-06-012	MEZCLADORA AMPLIFICADORA	\$5,180.00
EY-06-013	LAMPARA DE LED	\$9,447.06
EY-06-014	MICROFONO INALAMBRICO TIPO LAVALIER CON KIT MOD. UWP-V6	\$11,114.19
EY-06-015	MICROFONO ALAMBRICO DE MANO	\$2,549.72
EY-06-016	TELEVISOR SONY LCD 32"	\$15,527.18
EY-06-017	MICROFONO INALAMBRICO TIPO LAVALIER CON KIT MOD. UWP-V2	\$8,499.08
EY-06-018	MICROFONO INALAMBRICO TIPO LAVALIER CON KIT MOD. UWP-V2	\$8,499.08
EY-06-019	CONSOLA AMPLIF 8 CANALES	\$12,790.00
EY-06-020	MICROFONO INALAMBRICO	\$6,200.00
EY-06-021	MICROFONO INALAMBRICO	\$6,200.00
EY-06-022	MICROFONO INALAMBRICO	\$6,200.00
EY-06-023	MICROFONO PG58 SHURE	\$960.00
EY-06-024	BAFLE 15" MRS PAQUETE CON MICROFONO INALAMBRICO	\$3,499.99
EY-06-025	BAFLE 15" MRS PAQUETE CON MICROFONO INALAMBRICO	\$3,499.99
EY-06-026	BAFLE 15" MRS PAQUETE CON MICROFONO INALAMBRICO	\$3,499.99
EY-06-027	BAFLE 15" MRS PAQUETE CON MICROFONO INALAMBRICO	\$3,499.99
EY-06-028	BOCINA 8" (2PZAS.) JBL	\$11,400.00
EY-06-029	BOCINA 8" (2PZAS.) JBL	\$11,400.00
EY-06-030	MINIGRABADORAS, GRABADORA PORTATIL DE AUDIO ZOOM	\$2,935.00
EY-06-031	MINIGRABADORAS, GRABADORA PORTATIL DE AUDIO ZOOM	\$2,935.00
EY-06-032	MINIGRABADORAS, GRABADORA PORTATIL DE AUDIO ZOOM	\$2,935.00
EY-06-033	MINIGRABADORAS, GRABADORA PORTATIL DE AUDIO ZOOM	\$2,935.00
EY-06-034	MINIGRABADORAS, GRABADORA PORTATIL DE AUDIO ZOOM	\$2,935.00
EY-06-035	MINIGRABADORAS, GRABADORA PORTATIL DE AUDIO ZOOM	\$2,935.00
EY-06-036	MINIGRABADORAS, GRABADORA PORTATIL DE AUDIO ZOOM	\$2,935.00

2

X

Aut

EY-06-037	MINIGRABADORAS, GRABADORA PORTATIL DE AUDIO ZOOM	\$2,935.00
EY-06-038	BAFLE 15" MRS PAQUETE CON MICROFONO INALAMBRICO	\$3,499.99
EY-06-039	BAFLE 15" MRS PAQUETE CON MICROFONO INALAMBRICO	\$3,499.99
EY-06-040	BAFLE 15" MRS PAQUETE CON MICROFONO INALAMBRICO	\$3,499.99
EY-06-041	BAFLE 15" MRS PAQUETE CON MICROFONO INALAMBRICO	\$3,499.99
EY-06-042	BAFLE 15" MRS PAQUETE CON MICROFONO INALAMBRICO	\$3,499.99
EY-06-043	MINIGRABADORAS, GRABADORA PORTATIL DE AUDIO ZOOM	\$2,935.00
EY-06-044	MINIGRABADORAS, GRABADORA PORTATIL DE AUDIO ZOOM	\$2,935.00
EY-06-045	MINIGRABADORAS, GRABADORA PORTATIL DE AUDIO ZOOM	\$2,935.00
EY-06-046	MINIGRABADORAS, GRABADORA PORTATIL DE AUDIO ZOOM	\$2,935.00
EY-06-047	MINIGRABADORAS, GRABADORA PORTATIL DE AUDIO ZOOM	\$2,935.00
EY-06-048	MINIGRABADORAS, GRABADORA PORTATIL DE AUDIO ZOOM	\$2,935.00
EY-06-049	MINIGRABADORAS, GRABADORA PORTATIL DE AUDIO ZOOM	\$2,935.00
EY-06-050	MINIGRABADORAS, GRABADORA PORTATIL DE AUDIO ZOOM	\$2,935.00
EY-06-051	MINIGRABADORAS, GRABADORA PORTATIL DE AUDIO ZOOM	\$2,935.00
EY-06-052	MINIGRABADORAS, GRABADORA PORTATIL DE AUDIO ZOOM	\$2,935.00
EY-06-053	MINIGRABADORAS, GRABADORA PORTATIL DE AUDIO ZOOM	\$2,935.00
EY-06-054	MINIGRABADORAS, GRABADORA PORTATIL DE AUDIO ZOOM	\$2,935.00
EY-06-055	MINIGRABADORAS, GRABADORA PORTATIL DE AUDIO ZOOM	\$2,935.00
EY-06-056	MINIGRABADORAS, GRABADORA PORTATIL DE AUDIO ZOOM	\$2,935.00
EY-06-057	MINIGRABADORAS, GRABADORA PORTATIL DE AUDIO ZOOM	\$2,935.00
EY-06-058	MINIGRABADORAS, GRABADORA PORTATIL DE AUDIO ZOOM	\$2,935.00
EY-06-059	MINIGRABADORAS, GRABADORA PORTATIL DE AUDIO ZOOM	\$2,935.00
EY-06-060	MICROFONO INALAMBRICO DE MANO SHURE	\$9,990.00
EY-06-061	MICROFONO INALAMBRICO DE MANO SHURE	\$9,990.00
EY-06-062	MICROFONO INALAMBRICO DE MANO SHURE	\$9,990.00
EY-06-063	MICROFONO INALAMBRICO DE MANO SHURE	\$9,990.00
EY-06-064	MICROFONO INALAMBRICO DE MANO SHURE	\$9,990.00
EY-06-065	MICROFONO INALAMBRICO DE MANO SHURE	\$9,990.00
EY-06-066	MICROFONO INALAMBRICO DE MANO SHURE	\$9,990.00
EY-06-067	MICROFONO INALAMBRICO DE MANO SHURE	\$9,990.00
EY-06-068	MICROFONO INALAMBRICO DE MANO SHURE	\$15,960.00
EY-06-069	MICROFONO INALAMBRICO DE MANO SHURE	\$15,960.00
EY-06-070	CASE PARA MICROFONO CUELLO DE GANZO 45 CM.	\$1,680.00
EY-06-073	PROYECTOR BENQ 3300 LUMENES ECOFACTS	\$7,800.00
EY-06-074	PROYECTOR BENQ 3300 LUMENES ECOFACTS	\$7,800.00
EY-06-076	PROYECTOR BENQ 3300 LUMENES ECOFACTS	\$7,800.00
EY-06-078	PROYECTOR BENQ 3300 LUMENES ECOFACTS	\$7,800.00
EY-06-079	PROYECTOR BENQ 3300 LUMENES ECOFACTS	\$7,800.00
EY-06-081	PROYECTOR BENQ 3300 LUMENES ECOFACTS	\$7,800.00
EY-06-082	PROYECTOR BENQ 3300 LUMENES ECOFACTS	\$7,800.00
EY-06-084	PROYECTOR BENQ 3300 LUMENES ECOFACTS	\$7,800.00
EY-06-086	PROYECTOR BENQ 3300 LUMENES ECOFACTS	\$7,800.00
EY-06-088	PROYECTOR BENQ 3300 LUMENES ECOFACTS	\$7,800.00
EY-06-089	PROYECTOR BENQ 3300 LUMENES ECOFACTS	\$7,800.00
EY-06-091	PROYECTOR BENQ 3300 LUMENES ECOFACTS	\$7,800.00
EY-06-092	PROYECTOR MARCA VIEWSONIC MODELO PS600W	\$16,898.86
EY-06-093	PROYECTOR MARCA VIEWSONIC MODELO PS600W	\$16,898.86
EY-06-094	PROYECTOR MARCA VIEWSONIC MODELO PS600W	\$16,898.86
EY-06-095	PROYECTOR MARCA VIEWSONIC MODELO PS600W	\$16,898.86
EY-06-096	PROYECTOR MARCA VIEWSONIC MODELO PS600W	\$16,898.86
EY-06-097	PROYECTOR MARCA VIEWSONIC MODELO PS600W	\$16,898.86
EY-06-098	PROYECTOR MARCA VIEWSONIC MODELO PS600W	\$16,898.86
EY-06-099	PROYECTOR MARCA VIEWSONIC MODELO PS600W	\$16,898.86
EY-06-100	PROYECTOR MARCA VIEWSONIC MODELO PS600W	\$16,898.86
EY-06-101	PROYECTOR MARCA VIEWSONIC MODELO PS600W	\$16,898.86
EY-06-102	PROYECTOR MARCA VIEWSONIC MODELO PS600W	\$16,898.86
EY-06-103	PROYECTOR MARCA VIEWSONIC MODELO PS600W	\$16,898.86

J

[Handwritten signature]

[Handwritten signature]

EY-06-104	PROYECTOR MARCA VIEWSONIC MODELO PS600W	\$16,898.86
EY-06-105	PROYECTOR MARCA VIEWSONIC MODELO PS600W	\$16,898.86
EY-06-106	PROYECTOR MARCA VIEWSONIC MODELO PS600W	\$16,898.86
EY-06-107	PROYECTOR MARCA VIEWSONIC MODELO PS600W	\$16,898.86
EY-06-108	PROYECTOR MARCA VIEWSONIC MODELO PS600W	\$16,898.86
EY-06-109	PROYECTOR MARCA VIEWSONIC MODELO PS600W	\$16,898.86
EY-07-001	DIABLITO BODEGUERO	\$1,015.00
EY-07-002	GENERADORES 2500W MOTOR THUDER	\$4,750.00
EY-07-003	GENERADORES 2500W MOTOR THUDER	\$4,750.00
EY-07-004	GENERADORES 2500W MOTOR THUDER	\$4,750.00
EY-07-005	GENERADORES 2500W MOTOR THUDER	\$4,750.00
EY-07-006	GENERADORES 2500W MOTOR THUDER	\$4,750.00
EY-07-007	GENERADORES 2500W MOTOR THUDER	\$4,750.00
EY-07-008	GENERADORES 2500W MOTOR THUDER	\$4,750.00
EY-07-009	GENERADORES 2500W MOTOR THUDER	\$4,750.00
EY-07-010	GENERADORES 2500W MOTOR THUDER	\$4,750.00
EY-07-011	GENERADORES 2500W MOTOR THUDER	\$4,750.00
EY-07-012	GENERADORES 2500W MOTOR THUDER	\$4,750.00
EY-07-013	GENERADORES 2500W MOTOR THUDER	\$4,750.00
EY-07-014	GENERADOR MONOFASICO MOTOR ROBIN 120/240	\$8,225.00
EY-07-015	GENERADOR MONOFASICO MOTOR ROBIN 120/240	\$8,225.00
EY-07-016	GENERADOR MONOFASICO MOTOR ROBIN 120/240	\$8,225.00
EY-07-017	GENERADOR MONOFASICO MOTOR ROBIN 120/240	\$8,225.00
EY-07-018	DIABLITO BODEGUERO PARA CARGA 200 KG	\$990.00
EY-07-019	DIABLITO BODEGUERO PARA CARGA 200 KG	\$990.00
EY-07-020	DIABLITO BODEGUERO PARA CARGA 200 KG	\$990.00
EY-07-021	DIABLITO BODEGUERO PARA CARGA 200 KG	\$990.00
EY-07-022	DIABLITO BODEGUERO PARA CARGA 200 KG	\$990.00
EY-07-023	DIABLITO BODEGUERO PARA CARGA 200 KG	\$990.00
EY-07-024	DIABLITO BODEGUERO PARA CARGA 200 KG	\$990.00
EY-07-025	DIABLITO BODEGUERO PARA CARGA 200 KG	\$990.00
EY-07-026	DIABLITO BODEGUERO PARA CARGA 200 KG	\$990.00
EY-07-027	DIABLITO BODEGUERO PARA CARGA 200 KG	\$990.00
EY-07-028	DIABLITO BODEGUERO PARA CARGA 200 KG	\$990.00
EY-07-029	DIABLITO BODEGUERO PARA CARGA 200 KG	\$990.00
EY-07-030	DIABLITO BODEGUERO PARA CARGA 200 KG	\$990.00
EY-07-031	DIABLITO BODEGUERO PARA CARGA 200 KG	\$990.00
EY-07-032	DIABLITO BODEGUERO PARA CARGA 200 KG	\$990.00
EY-07-033	DIABLITO BODEGUERO PARA CARGA 200 KG	\$990.00
EY-07-034	DIABLITO BODEGUERO PARA CARGA 200 KG	\$990.00
EY-07-035	DIABLITO BODEGUERO PARA CARGA 200 KG	\$990.00
EY-07-036	DIABLITO BODEGUERO PARA CARGA 200 KG	\$990.00
EY-07-037	DIABLITO BODEGUERO PARA CARGA 200 KG	\$990.00
EY-07-038	EXTINTOR NUEVO DE POLVO QUIMICO SECO 4.5KG	\$621.00
EY-07-039	EXTINTOR NUEVO DE POLVO QUIMICO SECO 4.5KG	\$621.00
EY-07-040	EXTINTOR NUEVO DE POLVO QUIMICO SECO 4.5KG	\$621.00
EY-07-041	EXTINTOR NUEVO DE POLVO QUIMICO SECO 4.5KG	\$621.00
EY-07-042	EXTINTOR NUEVO DE POLVO QUIMICO SECO 4.5KG	\$621.00
EY-07-043	EXTINTOR NUEVO DE POLVO QUIMICO SECO 4.5KG	\$621.00
EY-07-044	EXTINTOR NUEVO DE POLVO QUIMICO SECO 4.5KG	\$621.00
EY-07-045	EXTINTOR NUEVO DE POLVO QUIMICO SECO 4.5KG	\$621.00
EY-07-046	EXTINTOR NUEVO DE POLVO QUIMICO SECO 4.5KG	\$621.00
EY-07-047	EXTINTOR NUEVO DE POLVO QUIMICO SECO 4.5KG	\$621.00
EY-07-048	EXTINTOR NUEVO DE POLVO QUIMICO SECO 4.5KG	\$621.00
EY-07-049	EXTINTOR NUEVO DE POLVO QUIMICO SECO 4.5KG	\$621.00
EY-07-050	EXTINTOR NUEVO DE POLVO QUIMICO SECO 4.5KG	\$621.00
EY-07-051	EXTINTOR NUEVO DE POLVO QUIMICO SECO 4.5KG	\$621.00
EY-07-052	EXTINTOR NUEVO DE POLVO QUIMICO SECO 4.5KG	\$621.00

[Handwritten signature]

[Handwritten signature]

[Handwritten signature]

EY-07-053	EXTINTOR NUEVO DE POLVO QUIMICO SECO 4.5KG	\$621.00
EY-07-054	EXTINTOR NUEVO DE POLVO QUIMICO SECO 4.5KG	\$621.00
EY-07-055	EXTINTOR NUEVO DE POLVO QUIMICO SECO 4.5KG	\$621.00
EY-07-056	EXTINTOR NUEVO DE POLVO QUIMICO SECO 4.5KG	\$621.00
EY-07-057	EXTINTOR NUEVO DE POLVO QUIMICO SECO 4.5KG	\$621.00
EY-07-058	EXTINTOR NUEVO DE POLVO QUIMICO SECO 4.5KG	\$690.00
EY-07-059	EXTINTOR NUEVO DE POLVO QUIMICO SECO 4.5KG	\$690.00
EY-07-060	EXTINTOR NUEVO DE POLVO QUIMICO SECO 4.5KG	\$690.00
EY-07-061	EXTINTOR NUEVO DE POLVO QUIMICO SECO 4.5KG	\$690.00
EY-07-062	EXTINTOR NUEVO DE POLVO QUIMICO SECO 4.5KG	\$690.00
EY-07-063	EXTINTOR NUEVO DE POLVO QUIMICO SECO 4.5KG	\$690.00
EY-07-064	EXTINTOR NUEVO DE POLVO QUIMICO SECO 4.5KG	\$690.00
EY-07-065	EXTINTOR NUEVO DE POLVO QUIMICO SECO 4.5KG	\$690.00
EY-07-066	DIABLITO BODEGUERO PARA CARGA	\$690.00
EY-07-067	DIABLITO BODEGUERO PARA CARGA	\$1,141.99
EY-07-068	DIABLITO BODEGUERO PARA CARGA	\$765.04
EY-07-069	ENGARGOLADORA	\$15,776.00
EY-07-070	ENGARGOLADORA	\$15,776.00
EY-07-071	ENGARGOLADORA	\$15,776.00
EY-07-072	ENGARGOLADORA	\$15,776.00
EY-07-073	BASE PARA MULTIFUNCIONAL KYOCERA STAN	\$6,591.92
EY-07-074	BASE PARA MULTIFUNCIONAL KYOCERA STAN	\$6,591.92
EY-07-075	BASE PARA MULTIFUNCIONAL KYOCERA STAN	\$6,591.92
EY-07-077	BASE PARA MULTIFUNCIONAL KYOCERA STAN	\$6,591.92
EY-07-078	BASE PARA MULTIFUNCIONAL KYOCERA STAN	\$6,591.92
EY-07-079	BASE PARA MULTIFUNCIONAL KYOCERA STAN	\$6,591.92
EY-07-080	BASE PARA MULTIFUNCIONAL KYOCERA STAN	\$6,591.92
EY-07-081	BASE PARA MULTIFUNCIONAL KYOCERA STAN	\$6,591.92
EY-07-082	BASE PARA MULTIFUNCIONAL KYOCERA STAN	\$6,591.92
EY-07-083	BASE PARA MULTIFUNCIONAL KYOCERA STAN	\$6,591.92
EY-07-084	BASE PARA MULTIFUNCIONAL KYOCERA STAN	\$6,591.92
EY-07-085	HIDROLAVADORA KARCHER K2	\$2,639.24
EY-07-086	ROTOMARTILLO D25134K -B3 800W	\$4,099.00
EY-07-087	EXTINTOR DE POLVO QUIMICO SECO	\$790.00
EY-07-088	EXTINTOR DE POLVO QUIMICO SECO	\$790.00
EY-07-089	EXTINTOR NUEVO DE POLVO QUIMICO SECO 4.5KG	\$790.01
EY-07-090	EXTINTOR NUEVO DE POLVO QUIMICO SECO 4.5KG	\$790.01
EY-07-091	EXTINTOR NUEVO DE POLVO QUIMICO SECO 4.5KG	\$790.01
EY-07-092	EXTINTOR NUEVO DE POLVO QUIMICO SECO 4.5KG	\$790.01
EY-07-093	EXTINTOR NUEVO DE POLVO QUIMICO SECO 4.5KG	\$790.01
EY-07-094	EXTINTOR NUEVO DE POLVO QUIMICO SECO 4.5KG	\$790.01
EY-07-095	BASCULA DE 150 KG DE CAPACIDAD ELECTRONICA	\$3,800.00
EY-07-096	DESTRUCTORA DE DOCUMENTOS CON CAPACIDAD DE 200 HOJAS	\$16,568.00
EY-07-097	DESTRUCTORA DE DOCUMENTOS CON CAPACIDAD DE 200 HOJAS	\$16,568.00
EY-07-098	DESTRUCTORA DE DOCUMENTOS	\$3,699.00
EY-10-001	URVAN 9 PASAJEROS STD A/A	\$228,000.00
EY-10-002	PLATINA K PLUS T/M A/A	\$121,200.00
EY-10-003	CHASSIS LARGO D/H ESTAQUITAS	\$118,500.00
EY-10-004	TIIDA SEDAN EMOTION 6 T/M C/A OXFORD	\$163,300.00
EY-10-005	AVEO 4 PUERTAS	\$147,300.00
EY-10-006	RANGER XL CREW CAB A/A	\$204,942.00
EY-10-007	RANGER XL CREW CAB A/A	\$204,942.00
EY-10-008	TOYOTA RAV4 LE AWD	\$353,200.00
EY-10-009	SENTRA ADVANCE CVT	\$276,200.00
EY-10-010	SENTRA ADVANCE CVT	\$276,200.00
EY-10-011	CHEVROLET AVEO	\$226,800.00
EY-10-012	FORD RANGER SAFR CREW	\$476,800.00
EY-10-013	NISSAN NP300 ESTAQUITA	\$392,900.00

EY-10-014	Xpander Cross Mitsubishi	\$419,300.00
EY-11-01	ANTENA DIRECCIONAL SHURE	\$9,820.00
EY-11-02	ANTENA DIRECCIONAL SHURE	\$9,820.00
EY-11-03	SISTEMA DISTRIBUIDOR DE SEÑAL SHURE	\$12,600.00
EY-11-04	SISTEMA DISTRIBUIDOR DE SEÑAL SHURE	\$12,600.00
EY-12-01	EVANS 5500W 10HP GENERADOR 110/220V	\$16,131.33
EY-12-02	EVANS 5500W 10HP GENERADOR 110/220V	\$16,131.33
EY-12-03	EVANS 5500W 10HP GENERADOR 110/220V	\$16,131.33
EY-12-04	EVANS 5500W 10HP GENERADOR 110/220V	\$16,131.33
EY-12-05	EVANS 5500W 10HP GENERADOR 110/220V	\$16,131.33
EY-12-06	EVANS 5500W 10HP GENERADOR 110/220V	\$16,131.33
EY-12-07	EVANS 5500W 10HP GENERADOR 110/220V	\$16,131.33
EY-12-08	EVANS 5500W 10HP GENERADOR 110/220V	\$16,131.33
EY-12-09	PODIUM DE MADERA SIN MARCA, NI MODELO	\$5,510.00
EY-12-10	IMPRESORA DE CINTA TERMICA	\$6,700.61
EY-12-11	RELOJ CHECADOR, TIMEWORK, MODELO A6C8633	\$3,567.00
EY-12-12	RELOJ CHECADOR, TIMEWORK, MODELO A6C8633	\$3,567.00
EY-12-13	AIRE ACONDICIONADO, MIRAGGE MOD. ELF121T	\$8,250.00
EY-12-14	AIRE ACONDICIONADO, MIRAGGE MOD. ELF121T	\$8,250.00
EY-12-15	AIRE ACONDICIONADO, MIRAGGE MOD. ELF121T	\$8,250.00
EY-12-16	AIRE ACONDICIONADO, MIRAGE MOD. ELF261H	\$16,124.00

Saldo 2021 más bienes adquirido 2022	\$ 15,370,352.44
(-) Bienes muebles en sistema contable	15,348,527.90
(=) Diferencia de ejercicios anteriores	-\$ 21,824.54

CUENTA PÚBLICA 2022

Bienes muebles en sistema contable	\$ 15,348,527.90
(-) Depreciaciones acumuladas	11,800,487.05
(=) Valor de inventario	\$ 3,548,040.85

Karla A. Miramontes V.

ELABORÓ: L.C. KARLA ANDREA MIRAMONTES VALDIVIA
TÉCNICO EN ADMINISTRACIÓN

REVISÓ: L.C. FRANCISCO FERNÁNDEZ HERNÁNDEZ
JEFE DE RECURSOS FINANCIEROS

[Signature]
Vo. Bo.: MTRA. CLAUDIA ZULEMA GARNICA PINEDA
DIRECTORA DE ADMINISTRACIÓN



Cuenta Pública 2022
Relación de Bienes Inmuebles que Componen el Patrimonio
Del 1 de enero al 31 de diciembre de 2022 y 2021

Ente Público: INSTITUTO ESTATAL ELECTORAL DE NAYARIT

Código	Descripción del Bien Mueble	Valor en Libros
<h1>"No aplica"</h1>		

*Bajo protesta de decir verdad declaramos que los Estados Financieros y sus Notas son razonablemente correctos y son responsabilidad del emisor

Karla A. Miramontes V.
ELABORÓ: L.C. KARLA ANDREA MIRAMONTES VALDIVIA
TÉCNICO EN ADMINISTRACIÓN

[Signature]
REVISÓ: L.C. FRANCISCO FERNÁNDEZ HERNÁNDEZ
JEFE DE RECURSOS FINANCIEROS

[Signature]
Vo.Bo.: MTRA. CLAUDIA ZULEMA GARNICA PINEDA
DIRECTORA DE ADMINISTRACIÓN

Fondo, Programa o Convenio	Datos de la cuenta Bancaria	
<h1>"No aplica"</h1>	Institución Bancaria	Número de Cuenta

*Bajo protesta de decir verdad declaramos que los Estados Financieros y sus Notas son razonablemente correctos y son responsabilidad del emisor

Karla A. Miramontes V.
ELABORÓ: L.C. KARLA ANDREA MIRAMONTES VALDIVIA
TÉCNICO EN ADMINISTRACIÓN

[Firma]
REVISÓ: L.C. FRANCISCO FERNÁNDEZ HERNÁNDEZ
JEFE DE RECURSOS FINANCIEROS

[Firma]
Vo. Bo.: MTRA. CLAUDIA ZULEMA GARNICA PINEDA
DIRECTORA DE ADMINISTRACIÓN

Cuenta Pública 2022
Relación de Esquemas Bursátiles y de Coberturas Financieras
Del 1 de enero al 31 de diciembre de 2022

Ente Público: INSTITUTO ESTATAL ELECTORAL DE NAYARIT

"No aplica"

Bajo protesta de decir verdad declaramos que los Estados Financieros y sus Notas son razonablemente correctos y son responsabilidad del emisor

Karla A. Miramontes V.

ELABORÓ: L.C. KARLA ANDREA MIRAMONTES VALDIVIA
TÉCNICO EN ADMINISTRACIÓN

[Firma]
REVISÓ: L.C. FRANCISCO FERNÁNDEZ HERNÁNDEZ
JEFE DE RECURSOS FINANCIEROS

[Firma]
Vo. Bo. MTRA. CLAUDIA ZULEMA GARNICA PINEDA
DIRECTORA DE ADMINISTRACIÓN

Cuenta Pública 2022
Información Adicional que dispongan Otras Leyes
Del 1 de enero al 31 de diciembre de 2022

Ente Público: INSTITUTO ESTATAL ELECTORAL DE NAYARIT

"No aplica"

*Bajo protesta de decir verdad declaramos que los Estados Financieros y sus Notas son razonablemente correctos y son responsabilidad del emisor

Karla A. Miramontes V.
ELABORÓ: L.C. KARLA ANDREA MIRAMONTES VALDIVIA
TÉCNICO EN ADMINISTRACIÓN

Cgo. Bo.: MTRA. CLAUDIA ZULEMA GARNICA PINEDA
DIRECTORA DE ADMINISTRACIÓN

REVISÓ: L.C. FRANCISCO HERNANDEZ HERNANDEZ
JEFE DE RECURSOS FINANCIEROS

INSTITUTO ESTATAL ELECTORAL DE MAYAGÜEZ (I)
 Estado de Situación Financiera Detallado - LDF
 Al 31 de diciembre de 2022 y al 31 de diciembre de 2021 (b)
 (PESOS)

Concepto (c)	2022 (d)	31 de diciembre de 2021 (e)	Concepto (c)	2022 (d)	31 de diciembre de 2021 (e)
ACTIVO			PASIVO		
Activo Circulante			Activo Circulante		
a. Efectivo y Equivalentes (a=a1+a2+a3+a4+a5+a6+a7)	5,931,864.14	33,708,841.27	a. Cuentas por Pagar a Corto Plazo (a=a1+a2+a3+a4+a5+a6+a7+a8+a9)	3,243,827.79	32,133,865.82
a1) Efectivo	0.00	0.00	a1) Servicios Personales por Pagar a Corto Plazo	1,061,936.41	0.00
a2) Bancos/Tesorería	5,931,864.14	33,708,841.27	a2) Proveedores por Pagar a Corto Plazo	50,729.81	29,413,578.46
a3) Bancos/Depositos y Otros	0.00	0.00	a3) Contratas por Obras Públicas por Pagar a Corto Plazo	0.00	0.00
a4) Inversiones Temporales (Hasta 3 meses)	0.00	0.00	a4) Participaciones y Aportaciones por Pagar a Corto Plazo	0.00	0.00
a5) Fondos con Afectación Específica	0.00	0.00	a5) Transferencias Otorgadas por Pagar a Corto Plazo	0.00	0.00
a6) Depósitos de Fondos de Terceros en Garantía y/o Administración	0.00	0.00	a6) Intereses, Comisiones y Otros Gastos de la Deuda Pública por Pagar a Corto Plazo	0.00	0.00
a7) Otros Efectivos y Equivalentes	0.00	0.00	a7) Relaciones y Contribuciones por Pagar a Corto Plazo	2,010,091.58	2,588,002.37
b. Derechos a Recibir Efectivo o Equivalentes (b=b1+b2+b3+b4+b5+b6+b7)	1,575,171.24	9,814.16	a8) Evoluciones de la Ley de Intereses por Pagar a Corto Plazo	0.00	0.00
b1) Inversiones Financieras de Corto Plazo	0.00	0.00	a9) Otras Cuentas por Pagar a Corto Plazo	121,069.59	122,286.56
b2) Cuentas por Cobrar a Corto Plazo	0.00	0.00	b. Documentos por Pagar a Corto Plazo (b=b1+b2+b3)	0.00	0.00
b3) Deudores Diversos por Cobrar a Corto Plazo	30,522.24	9,814.16	b1) Documentos Comerciales por Pagar a Corto Plazo	0.00	0.00
b4) Ingresos por Recuperar a Corto Plazo	1,456,203.00	0.00	b2) Documentos con Contratas por Obras Públicas por Pagar a Corto Plazo	0.00	0.00
b5) Deudores por Anticipos de la Tesorería a Corto Plazo	0.00	0.00	b3) Otros Documentos por Pagar a Corto Plazo	0.00	0.00
b6) Préstamos Otorgados a Corto Plazo	29,259.00	0.00	c. Porción a Corto Plazo de la Deuda Pública a Largo Plazo (c=c1+c2)	0.00	0.00
b7) Otros Derechos a Recibir Efectivo o Equivalentes a Corto Plazo	59,187.00	0.00	c1) Porción a Corto Plazo de la Deuda Pública	0.00	0.00
c. Derechos a Recibir Bienes o Servicios (c=c1+c2+c3+c4+c5)	0.00	0.00	c2) Porción a Corto Plazo de Arrendamiento Financiero	0.00	0.00
c1) Anticipo a Proveedores por Adquisición de Bienes y Prestación de Servicios a Corto Plazo	0.00	0.00	d. Títulos y Valores a Corto Plazo	0.00	0.00
c2) Anticipo a Proveedores por Adquisición de Bienes Inmuebles y Muebles a Corto Plazo	0.00	0.00	e. Pasivos Diferidos a Corto Plazo (e=e1+e2+e3)	0.00	0.00
c3) Anticipo a Proveedores por Adquisición de Bienes Intangibles a Corto Plazo	0.00	0.00	e1) Ingresos Cobrados por Adelantado a Corto Plazo	0.00	0.00
c4) Anticipo a Contratistas por Obras Públicas a Corto Plazo	0.00	0.00	e2) Intereses Cobrados por Adelantado a Corto Plazo	0.00	0.00
c5) Otros Derechos a Recibir Bienes o Servicios a Corto Plazo	0.00	0.00	e3) Otros Pasivos Diferidos a Corto Plazo	0.00	0.00
d. Inventarios (d=d1+d2+d3+d4+d5)	0.00	0.00	f. Fondos y Bienes de Terceros en Garantía y/o Administración a Corto Plazo (f=f1+f2+f3+f4+f5+f6)	0.00	0.00
d1) Inventario de Mercancías para Venta	0.00	0.00	f1) Fondos en Garantía a Corto Plazo	0.00	0.00
d2) Inventario de Mercancías Terminadas	0.00	0.00	f2) Fondos en Administración a Corto Plazo	0.00	0.00
d3) Inventario de Mercancías en Proceso de Elaboración	0.00	0.00	f3) Fondos Confirmitas a Corto Plazo	0.00	0.00
d4) Inventario de Materias Primas, Materiales y Suministros para Producción	0.00	0.00	f4) Fondos de Fideicomisos, Mandatos y Contratos Análogos a Corto Plazo	0.00	0.00
d5) Bienes en Tránsito	0.00	0.00	f5) Otros Fondos de Terceros en Garantía y/o Administración a Corto Plazo	0.00	0.00
e. Almacenes	0.00	0.00	f6) Valores y Bienes en Garantía a Corto Plazo	0.00	0.00
f. Estimación por Pérdida o Deterioro de Activos Circulantes (f=f1+f2)	0.00	0.00	g. Provisiones a Corto Plazo (g=g1+g2+g3)	0.00	0.00
f1) Estimación para Cuentas Incobrables por Derechos a Recibir Efectivo o Equivalentes	0.00	0.00	g1) Provisión para Demandas y Juicios a Corto Plazo	0.00	0.00
f2) Estimación por Deterioro de Inventarios	0.00	0.00	g2) Provisión para Contingencias a Corto Plazo	0.00	0.00
g. Otros Activos Circulantes (g=g1+g2+g3+g4)	0.00	0.00	g3) Otras Provisiones a Corto Plazo	0.00	0.00
g1) Valores en Garantía	0.00	0.00	h. Otros Pasivos a Corto Plazo (h=h1+h2+h3)	0.00	0.00
g2) Bienes en Garantía (excluye depósitos de fondos)	0.00	0.00	h1) Ingresos por Clasificar	0.00	0.00
g3) Bienes Derivados de Embargos, Decomisos, Asguramientos y Dación en Pago	0.00	0.00	h2) Recaudación por Participar	0.00	0.00
g4) Adquisición con Fondos de Terceros	0.00	0.00	h3) Otros Pasivos Circulantes	0.00	0.00
IA. Total de Activos Circulantes (IA = a + b + c + d + e + f + g)	7,507,035.38	33,718,655.43	IIA. Total de Pasivos Circulantes (IIA = a + b + c + d + e + f + g + h)	3,243,827.79	32,133,865.82
Activo No Circulante			Pasivo No Circulante		
a. Inversiones Financieras a Largo Plazo	0.00	0.00	a. Cuentas por Pagar a Largo Plazo	0.00	0.00
b. Derechos a Recibir Efectivo o Equivalentes a Largo Plazo	0.00	0.00	b. Documentos por Pagar a Largo Plazo	0.00	0.00
c. Bienes Inmuebles, Infraestructura y Construcciones en Proceso	0.00	0.00	c. Deuda Pública a Largo Plazo	0.00	0.00
d. Bienes Muebles	15,348,527.96	15,289,309.29	d. Pasivos Diferidos a Largo Plazo	0.00	0.00
e. Activos Intangibles	255,771.80	255,771.80	e. Fondos y Bienes de Terceros en Garantía y/o Administración a Largo Plazo	0.00	0.00
f. Depreciación, Deterioro y Amortización Acumulada de Bienes	-11,600,487.05	-9,418,789.18	f. Provisiones a Largo Plazo	0.00	0.00
g. Activos Diferidos	0.00	0.00	IIIB. Total de Pasivos No Circulantes (IIIB = a + b + c + d + e + f)	0.00	0.00
h. Estimación por Pérdida o Deterioro de Activos no Circulantes	0.00	0.00	II. Total del Pasivo (II = IIA + IIIB)	3,243,827.79	32,133,865.82
i. Otros Activos no Circulantes	3,781,269.04	3,781,269.04	HACIENDA PÚBLICA/PATRIMONIO		
IB. Total de Activos No Circulantes (IB = a + b + c + d + e + f + g + h + i)	7,585,101.60	9,906,589.96	IIIA. Hacienda Pública/Patrimonio Contribuido (IIIA = a + b + c)	0.00	0.00
I. Total del Activo (I = IA + IB)	15,092,137.07	43,623,235.39	a. Aportaciones	0.00	0.00
			b. Donaciones de Capital	0.00	0.00
			c. Actualización de la Hacienda Pública/Patrimonio	0.00	0.00
			IIIB. Hacienda Pública/Patrimonio Generado (IIIB = a + b + c + d + e)	11,848,309.28	11,489,370.56
			a. Resultados del Ejercicio (Ahorro/Desahorro)	478,351.72	10,274,383.45
			b. Resultados de Ejercicios Anteriores	11,369,957.56	1,214,987.11
			c. Revalúos	0.00	0.00
			d. Reservas	0.00	0.00
			e. Rectificaciones de Resultados de Ejercicios Anteriores	0.00	0.00
			IIIC. Exceso o Insuficiencia en la Actualización de la Hacienda Pública/Patrimonio (IIIC = a + b)	0.00	0.00
			a. Resultado por Posición Monetaria	0.00	0.00
			b. Resultado por Tenencia de Activos no Monetarios	0.00	0.00
			III. Total Hacienda Pública/Patrimonio (III = IIIA + IIIB + IIIC)	11,848,309.28	11,489,370.56
			IV. Total del Pasivo y Hacienda Pública/Patrimonio (IV = II + III)	15,092,137.07	43,623,235.39

Karla A. Miramontes V.
 ELABORÓ: L.C. KARLA ANDREA MIRAMONTES VALDMA
 TÉCNICO EN ADMINISTRACIÓN

REVISÓ: L.C. FRANCISCO FERNÁNDEZ HERNÁNDEZ
 JEFE DE RECURSOS FINANCIEROS

[Firma]

V. B. MTRA. CLAUDIA ZULEMA GARCÍA PINEDA
 DIRECTORA DE ADMINISTRACIÓN

INSTITUTO ESTATAL ELECTORAL DE NAYARIT (a)							
Informe Analítico de la Deuda Pública y Otros Pasivos - LDF							
Del 1 de Enero al 31 de Diciembre de 2022 (b)							
(PESOS)							
Denominación de la Deuda Pública y Otros Pasivos	Saldo al 31 de diciembre de 2021 (d)	Disposiciones del Periodo	Amortizaciones del Periodo	Revaluaciones, Reclasificaciones y Otros Ajustes	Saldo Final del Periodo (h)	Pago de Intereses del Periodo	Pago de Comisiones y demás costos asociados durante el Periodo
(c)	(d)	(e)	(f)	(g)	h=d+e-f+g	(i)	(j)
1. Deuda Pública (1=A+B)	0.00	0.00	0.00	0.00	0.00	0.00	0.00
A. Corto Plazo (A=a1+a2+a3)	0.00	0.00	0.00	0.00	0.00	0.00	0.00
a1) Instituciones de Crédito	0.00	0.00	0.00	0.00	0.00	0.00	0.00
a2) Títulos y Valores	0.00	0.00	0.00	0.00	0.00	0.00	0.00
a3) Arrendamientos Financieros	0.00	0.00	0.00	0.00	0.00	0.00	0.00
B. Largo Plazo (B=b1+b2+b3)	0.00	0.00	0.00	0.00	0.00	0.00	0.00
b1) Instituciones de Crédito	0.00	0.00	0.00	0.00	0.00	0.00	0.00
b2) Títulos y Valores	0.00	0.00	0.00	0.00	0.00	0.00	0.00
b3) Arrendamientos Financieros	0.00	0.00	0.00	0.00	0.00	0.00	0.00
2. Otros Pasivos	32,133,865.82				3,243,827.79		
3. Total de la Deuda Pública y Otros Pasivos	32,133,865.82	0.00	0.00	0.00	3,243,827.79	0.00	0.00
4. Deuda Contingente 1 (Informativo)	0.00	0.00	0.00	0.00	0.00	0.00	0.00
A. Deuda Contingente 1	0.00	0.00	0.00	0.00	0.00	0.00	0.00
B. Deuda Contingente 2	0.00	0.00	0.00	0.00	0.00	0.00	0.00
C. Deuda Contingente XX	0.00	0.00	0.00	0.00	0.00	0.00	0.00
5. Valor de Instrumentos Bono Cupón Cero 2 (Informativo)	0.00	0.00	0.00	0.00	0.00	0.00	0.00
A. Instrumento Bono Cupón Cero 1	0.00	0.00	0.00	0.00	0.00	0.00	0.00
B. Instrumento Bono Cupón Cero 2	0.00	0.00	0.00	0.00	0.00	0.00	0.00
C. Instrumento Bono Cupón Cero XX	0.00	0.00	0.00	0.00	0.00	0.00	0.00

1. Se refiere a cualquier financiamiento sin fuerza o garantía de pago definida, que sea asumida de manera solidaria o subsidiaria por las Entidades Federativas con sus Municipios, organismos descentralizados y empresas de participación estatal mayoritaria y Melcomisos, locales o municipales, y por los Municipios con sus respectivos organismos descentralizados y empresas de participación municipal mayoritaria.

2. Se refiere al valor del Bono Cupón Cero que respalda el pago de los créditos asociados al mismo (Activo).

Obligaciones a Corto Plazo (k)	Monto Contratado (l)	Plazo Pactado (m)	Tasa de Interés (n)	Comisiones y Costos Relacionados (o)	Tasa Efectiva (p)
6. Obligaciones a Corto Plazo (Informativo)	0.00	0.00	0.00	0.00	0.00
A. Crédito 1	0.00	0.00	0.00	0.00	0.00
B. Crédito 2	0.00	0.00	0.00	0.00	0.00
C. Crédito XX	0.00	0.00	0.00	0.00	0.00

Karla A. Miramontes V.
ELABORÓ L.C. KARLA ANDREA MIRAMONTES VALDIVIA
TÉCNICO EN ADMINISTRACIÓN

REVISÓ L.C. FRANCISCO FERNÁNDEZ HERNÁNDEZ
JEFE DE RECURSOS FINANCIEROS

Vo.Bo.: MTRA. CLAUDIA ZULEMA GARNICA PINEDA
DIRECTORA DE ADMINISTRACIÓN

INSTITUTO ESTATAL ELECTORAL DE NAYARIT (a)										
Informe Analítico de Obligaciones Diferentes de Financiamientos - LDF										
Del 1 de Enero al 31 de Diciembre de 2022 (b)										
(PESOS)										
Denominación de las Obligaciones Diferentes de Financiamiento	Fecha del Contrato	Fecha de Inicio de operación del proyecto	Fecha de vencimiento	Monto de la Inversión pactado	Plazo pactado	Monto promedio mensual del pago de la contraprestación	Monto promedio mensual del pago de la contraprestación correspondiente al pago de inversión	Monto pagado de la inversión al 31 de diciembre de 2022	Monto pagado de la inversión actualizado al 31 de diciembre de 2022	Saldo pendiente por pagar de la inversión al 31 de diciembre de 2022
(c)	(d)	(e)	(f)	(g)	(h)	(i)	(j)	(k)	(l)	(m = g - l)
A. Asociaciones Público Privadas (APP's) (A=a+b+c+d)	0.00	0.00	0.00	0.00	0.00	0.00	0.00	0.00	0.00	0.00
a) APP 1	0.00	0.00	0.00	0.00	0.00	0.00	0.00	0.00	0.00	0.00
b) APP 2	0.00	0.00	0.00	0.00	0.00	0.00	0.00	0.00	0.00	0.00
c) APP 3	0.00	0.00	0.00	0.00	0.00	0.00	0.00	0.00	0.00	0.00
d) APP XX	0.00	0.00	0.00	0.00	0.00	0.00	0.00	0.00	0.00	0.00
B. Otros Instrumentos (B=a+b+c+d)	0.00	0.00	0.00	0.00	0.00	0.00	0.00	0.00	0.00	0.00
a) Otro Instrumento 1	0.00	0.00	0.00	0.00	0.00	0.00	0.00	0.00	0.00	0.00
b) Otro Instrumento 2	0.00	0.00	0.00	0.00	0.00	0.00	0.00	0.00	0.00	0.00
c) Otro Instrumento 3	0.00	0.00	0.00	0.00	0.00	0.00	0.00	0.00	0.00	0.00
d) Otro Instrumento XX	0.00	0.00	0.00	0.00	0.00	0.00	0.00	0.00	0.00	0.00
C. Total de Obligaciones Diferentes de Financiamiento (C=A+B)	0.00	0.00	0.00	0.00	0.00	0.00	0.00	0.00	0.00	0.00

Karla A. Miramontes V
 ELABORÓ: LIC. KARLA ANDREA MIRAMONTES VALDIVIA
 TÉCNICO EN ADMINISTRACIÓN

[Firma]
 REVISÓ: LIC. FRANCISCO HERNÁNDEZ HERNÁNDEZ
 JEFE DE RECLUTOS FINANCIEROS

[Firma]
 VA. BO. MTRA. CLAYDIA ZULEMA GARCÍA Pineda
 DIRECTORA DE ADMINISTRACIÓN

INSTITUTO ESTATAL ELECTORAL DE NAYARIT (a)
Balance Presupuestario - LDF
Del 1 de Enero al 31 de Diciembre de 2022 (b)
(PESOS)

Concepto (c)	Estimado/ Aprobado (d)	Devengado	Recaudado/ Pagado
A. Ingresos Totales (A = A1+A2+A3)	69,213,452.24	99,753,521.85	99,753,521.85
A1. Ingresos de Libre Disposición	286,501.58	335,283.58	335,283.58
A2. Transferencias Federales Etiquetadas	68,926,950.66	99,418,238.27	99,418,238.27
A3. Financiamiento Neto	0.00	0.00	0.00
B. Egresos Presupuestarios¹ (B = B1+B2)	76,024,525.04	96,953,696.25	95,312,366.87
B1. Gasto No Etiquetado (sin incluir Amortización de la Deuda Pública)	30,715.20	334,478.16	334,478.16
B2. Gasto Etiquetado (sin incluir Amortización de la Deuda Pública)	75,993,809.84	96,619,218.09	95,577,888.71
C. Remanentes del Ejercicio Anterior (C = C1 + C2)	0.00	0.00	0.00
C1. Remanentes de Ingresos de Libre Disposición aplicados en el periodo			
C2. Remanentes de Transferencias Federales Etiquetadas aplicados en el periodo			
I. Balance Presupuestario (I = A - B + C)	-6,811,072.80	2,799,825.60	3,841,154.98
II. Balance Presupuestario sin Financiamiento Neto (II = I - A3)	-6,811,072.80	2,799,825.60	3,841,154.98
III. Balance Presupuestario sin Financiamiento Neto y sin Remanentes del Ejercicio Anterior (III = II - C)	-6,811,072.80	2,799,825.60	3,841,154.98

Concepto	Aprobado	Devengado	Pagado
E. Intereses, Comisiones y Gastos de la Deuda (E = E1+E2)	0.00	0.00	0.00
E1. Intereses, Comisiones y Gastos de la Deuda con Gasto No Etiquetado	0.00	0.00	0.00
E2. Intereses, Comisiones y Gastos de la Deuda con Gasto Etiquetado	0.00	0.00	0.00
IV. Balance Primario (IV = III + E)	-6,811,072.80	2,799,825.60	3,841,154.98

Concepto	Estimado/ Aprobado	Devengado	Recaudado/ Pagado
F. Financiamiento (F = F1 + F2)	0.00	0.00	0.00
F1. Financiamiento con Fuente de Pago de Ingresos de Libre Disposición	0.00	0.00	0.00
F2. Financiamiento con Fuente de Pago de Transferencias Federales Etiquetadas	0.00	0.00	0.00
G. Amortización de la Deuda (G = G1 + G2)	0.00	0.00	0.00
G1. Amortización de la Deuda Pública con Gasto No Etiquetado	0.00	0.00	0.00
G2. Amortización de la Deuda Pública con Gasto Etiquetado	0.00	0.00	0.00
A3. Financiamiento Neto (A3 = F - G)	0.00	0.00	0.00

Concepto	Estimado/ Aprobado	Devengado	Recaudado/ Pagado
A1. Ingresos de Libre Disposición	286,501.58	335,283.58	335,283.58
A3.1 Financiamiento Neto con Fuente de Pago de Ingresos de Libre Disposición (A3.1 = F1 - G1)	0.00	0.00	0.00
F1. Financiamiento con Fuente de Pago de Ingresos de Libre Disposición	0.00	0.00	0.00
G1. Amortización de la Deuda Pública con Gasto No Etiquetado	0.00	0.00	0.00
B1. Gasto No Etiquetado (sin incluir Amortización de la Deuda Pública)	30,715.20	334,478.16	334,478.16
C1. Remanentes de Ingresos de Libre Disposición aplicados en el periodo		0.00	0.00
V. Balance Presupuestario de Recursos Disponibles (V = A1 + A3.1 - B1 + C1)	255,786.38	805.42	805.42
VI. Balance Presupuestario de Recursos Disponibles sin Financiamiento Neto (VI = V - A3.1)	255,786.38	805.42	805.42

[Handwritten signature]

[Handwritten signature]

Concepto	Estimado/ Aprobado	Devengado	Recaudado/ Pagado
A2. Transferencias Federales Etiquetadas	68,926,950.66	99,418,238.27	99,418,238.27
A3.2 Financiamiento Neto con Fuente de Pago de Transferencias Federales Etiquetadas (A3.2 = F2 - G2)	0.00	0.00	0.00
F2. Financiamiento con Fuente de Pago de Transferencias Federales Etiquetadas	0.00	0.00	0.00
G2. Amortización de la Deuda Pública con Gasto Etiquetado	0.00	0.00	0.00
B2. Gasto Etiquetado (sin incluir Amortización de la Deuda Pública)	75,993,809.84	96,619,218.09	95,577,888.71
C2. Remanentes de Transferencias Federales Etiquetadas aplicados en el periodo		0.00	0.00
VII. Balance Presupuestario de Recursos Etiquetados (VII = A2 + A3.2 - B2 + C2)	-7,066,859.18	2,799,020.18	3,840,349.56
VIII. Balance Presupuestario de Recursos Etiquetados sin Financiamiento Neto (VIII = VII - A3.2)	-7,066,859.18	2,799,020.18	3,840,349.56

Karla A. Miramontes V.
ELABORÓ: L.C. KARLA ANDREA MIRAMONTES VALDIVIA
TÉCNICO EN ADMINISTRACIÓN

REVISÓ: L.C. FRANCISCO FERNÁNDEZ HERNÁNDEZ
JEFE DE RECURSOS FINANCIEROS

Vo. Bo.: MTRA. CLAUDIA ZULEMA GARZA PINEDA
DIRECTORA DE ADMINISTRACIÓN

INSTITUTO ESTATAL ELECTORAL DE NAYARIT (a)
Estado Analítico de Ingresos Detallado - LDF
Del 1 de Enero al 31 de Diciembre de 2022 (b)
(PESOS)

Concepto (c)	Ingreso					Diferencia (e)
	Estimado (d)	Ampliaciones/ (Reducciones)	Modificado	Devengado	Recaudado	
Ingresos de Libre Disposición						
A. Impuestos	0.00	0.00	0.00	0.00	0.00	0.00
B. Cuotas y Aportaciones de Seguridad Social	0.00	0.00	0.00	0.00	0.00	0.00
C. Contribuciones de Mejoras	0.00	0.00	0.00	0.00	0.00	0.00
D. Derechos	0.00	0.00	0.00	0.00	0.00	0.00
E. Productos	0.00	0.00	0.00	0.00	0.00	0.00
F. Aprovechamientos	0.00	0.00	0.00	0.00	0.00	0.00
G. Ingresos por Ventas de Bienes y Prestación Servicios	286,501.58	48,782.00	335,283.58	335,283.58	335,283.58	48,782.00
H. Participaciones (H=h1+h2+h3+h4+h5+h6+h7+h8+h9+h10+h11)	0.00	0.00	0.00	0.00	0.00	0.00
h1) Fondo General de Participaciones	0.00	0.00	0.00	0.00	0.00	0.00
h2) Fondo de Fomento Municipal	0.00	0.00	0.00	0.00	0.00	0.00
h3) Fondo de Fiscalización y Recaudación	0.00	0.00	0.00	0.00	0.00	0.00
h4) Fondo de Compensación	0.00	0.00	0.00	0.00	0.00	0.00
h5) Fondo de Extracción de Hidrocarburos	0.00	0.00	0.00	0.00	0.00	0.00
h6) Impuesto Especial Sobre Producción y Servicios	0.00	0.00	0.00	0.00	0.00	0.00
h7) 0.136% de la Recaudación Federal Participable	0.00	0.00	0.00	0.00	0.00	0.00
h8) 3.17% Sobre Extracción de Petróleo	0.00	0.00	0.00	0.00	0.00	0.00
h9) Gasolinas y Diésel	0.00	0.00	0.00	0.00	0.00	0.00
h10) Fondo del Impuesto Sobre la Renta	0.00	0.00	0.00	0.00	0.00	0.00
h11) Fondo de Estabilización de los Ingresos de las Entidades Federativas	0.00	0.00	0.00	0.00	0.00	0.00
I. Incentivos Derivados de la Colaboración Fiscal (I=i1+i2+i3+i4+i5)	0.00	0.00	0.00	0.00	0.00	0.00
i1) Tenencia o Uso de Vehículos	0.00	0.00	0.00	0.00	0.00	0.00
i2) Fondo de Compensación ISAN	0.00	0.00	0.00	0.00	0.00	0.00
i3) Impuesto Sobre Automóviles Nuevos	0.00	0.00	0.00	0.00	0.00	0.00
i4) Fondo de Compensación de Repecos-Intermedios	0.00	0.00	0.00	0.00	0.00	0.00
i5) Otros Incentivos Económicos	0.00	0.00	0.00	0.00	0.00	0.00
J. Transferencias y Asignaciones	0.00	0.00	0.00	0.00	0.00	0.00
K. Convenios	0.00	0.00	0.00	0.00	0.00	0.00
k1) Otros Convenios y Subsidios	0.00	0.00	0.00	0.00	0.00	0.00
L. Otros Ingresos de Libre Disposición (L=l1+l2)	0.00	0.00	0.00	0.00	0.00	0.00
l1) Participaciones en Ingresos Locales	0.00	0.00	0.00	0.00	0.00	0.00
l2) Otros Ingresos de Libre Disposición	0.00	0.00	0.00	0.00	0.00	0.00
I. Total de Ingresos de Libre Disposición (I=A+B+C+D+E+F+G+H+I+J+K+L)	286,501.58	48,782.00	335,283.58	335,283.58	335,283.58	48,782.00
Ingresos Excedentes de Ingresos de Libre Disposición						
Transferencias Federales Etiquetadas						
A. Aportaciones (A=a1+a2+a3+a4+a5+a6+a7+a8)	0.00	0.00	0.00	0.00	0.00	0.00
a1) Fondo de Aportaciones para la Nómina Educativa y Gasto Operativo	0.00	0.00	0.00	0.00	0.00	0.00
a2) Fondo de Aportaciones para los Servicios de Salud	0.00	0.00	0.00	0.00	0.00	0.00
a3) Fondo de Aportaciones para la Infraestructura Social	0.00	0.00	0.00	0.00	0.00	0.00
a4) Fondo de Aportaciones para el Fortalecimiento de los Municipios y de las Demarcaciones Territoriales del Distrito Federal	0.00	0.00	0.00	0.00	0.00	0.00
a5) Fondo de Aportaciones Múltiples	0.00	0.00	0.00	0.00	0.00	0.00
a6) Fondo de Aportaciones para la Educación Tecnológica y de Adultos	0.00	0.00	0.00	0.00	0.00	0.00
a7) Fondo de Aportaciones para la Seguridad Pública de los Estados y del Distrito Federal	0.00	0.00	0.00	0.00	0.00	0.00
a8) Fondo de Aportaciones para el Fortalecimiento de las Entidades Federativas	0.00	0.00	0.00	0.00	0.00	0.00
B. Convenios (B=b1+b2+b3+b4)	0.00	0.00	0.00	0.00	0.00	0.00
b1) Convenios de Protección Social en Salud	0.00	0.00	0.00	0.00	0.00	0.00
b2) Convenios de Descentralización	0.00	0.00	0.00	0.00	0.00	0.00
b3) Convenios de Reasignación	0.00	0.00	0.00	0.00	0.00	0.00
b4) Otros Convenios y Subsidios	0.00	0.00	0.00	0.00	0.00	0.00
C. Fondos Distintos de Aportaciones (C=c1+c2)	0.00	0.00	0.00	0.00	0.00	0.00
c1) Fondo para Entidades Federativas y Municipios Productores de Hidrocarburos	0.00	0.00	0.00	0.00	0.00	0.00
c2) Fondo Minero	0.00	0.00	0.00	0.00	0.00	0.00
D. Transferencias, Asignaciones, Subsidios y Subvenciones, y Pensiones y Jubilaciones	68,926,950.66	30,491,287.61	99,418,238.27	99,418,238.27	99,418,238.27	30,491,287.61
E. Otras Transferencias Federales Etiquetadas	0.00	0.00	0.00	0.00	0.00	0.00
II. Total de Transferencias Federales Etiquetadas (II = A + B + C + D + E)	68,926,950.66	30,491,287.61	99,418,238.27	99,418,238.27	99,418,238.27	30,491,287.61
III. Ingresos Derivados de Financiamientos (III = A)	0.00	0.00	0.00	0.00	0.00	0.00
A. Ingresos Derivados de Financiamientos	0.00	0.00	0.00	0.00	0.00	0.00

Aut

[Signature]

[Signature]

INSTITUTO ESTATAL ELECTORAL DE NAYARIT (a)
Estado Analítico de Ingresos Detallado - LDF
Del 1 de Enero al 31 de Diciembre de 2022 (b)
(PESOS)

Concepto (c)	Ingreso					Diferencia (e)
	Estimado (d)	Ampliaciones/ (Reducciones)	Modificado	Devengado	Recaudado	
IV. Total de Ingresos (IV = I + II + III)	69,213,452.24	30,540,069.61	99,753,521.85	99,753,521.85	99,753,521.85	30,540,069.61
Datos Informativos						
1. Ingresos Derivados de Financiamientos con Fuente de Pago de Ingresos de Libre Disposición	0.00	0.00	0.00	0.00	0.00	0.00
2. Ingresos Derivados de Financiamientos con Fuente de Pago de Transferencias Federales Etiquetadas	0.00	0.00	0.00	0.00	0.00	0.00
3. Ingresos Derivados de Financiamientos (3 = 1 + 2)	0.00	0.00	0.00	0.00	0.00	0.00

Karla A. Miramontes V.
 ELABORÓ L.C. KARLA ANDREA MIRAMONTES VALDIVIA
 TÉCNICO EN ADMINISTRACIÓN

Vo. Bo.: MTRA. CLAUDIA ZULEMA GARNICA Pineda
 DIRECTORA DE ADMINISTRACIÓN

[Handwritten signature]
 REVISÓ L.C. FRANCISCO FERNÁNDEZ HERNÁNDEZ
 JEFE DE RECURSOS FINANCIEROS

INSTITUTO ESTATAL ELECTORAL DE NAYARIT (a)
Estado Analítico del Ejercicio del Presupuesto de Egresos Detallado - LDF
Clasificación por Objeto del Gasto (Capítulo y Concepto)
Del 1 de Enero al 31 de Diciembre de 2022 (b)
(PESOS)

Concepto (c)	Egresos					Subejercicio (e)
	Aprobado (d)	Ampliaciones/ (Reducciones)	Modificado	Devengado	Pagado	
I. Gasto No Etiquetado (I=A+B+C+D+E+F+G+H+I)	30,715.20	304,569.38	335,283.58	334,478.16	334,478.16	805.42
A. Servicios Personales (A=a1+a2+a3+a4+a5+a6+a7)	20,937.88	295,924.04	316,861.92	316,607.50	316,607.50	254.42
a1) Remuneraciones al Personal de Carácter Permanente	0.00	0.00	0.00	0.00	0.00	0.00
a2) Remuneraciones al Personal de Carácter Transitorio	19,779.14	297,082.78	316,861.92	316,607.50	316,607.50	254.42
a3) Remuneraciones Adicionales y Especiales	1,158.74	-1,158.74	0.00	0.00	0.00	0.00
a4) Seguridad Social	0.00	0.00	0.00	0.00	0.00	0.00
a5) Otras Prestaciones Sociales y Económicas	0.00	0.00	0.00	0.00	0.00	0.00
a6) Previsiones	0.00	0.00	0.00	0.00	0.00	0.00
a7) Pago de Estímulos a Servidores Públicos	0.00	0.00	0.00	0.00	0.00	0.00
B. Materiales y Suministros (B=b1+b2+b3+b4+b5+b6+b7+b8+b9)	5,519.00	-3,265.76	2,253.24	1,703.24	1,703.24	550.00
b1) Materiales de Administración, Emisión de Documentos y Artículos Oficiales	2,015.00	-1,038.63	1,006.37	1,006.37	1,006.37	0.00
b2) Alimentos y Utensilios	3,001.00	-3,001.00	0.00	0.00	0.00	0.00
b3) Materias Primas y Materiales de Producción y Comercialización	0.00	0.00	0.00	0.00	0.00	0.00
b4) Materiales y Artículos de Construcción y de Reparación	3.00	143.60	146.50	146.50	146.50	0.00
b5) Productos Químicos, Farmacéuticos y de Laboratorio	0.00	0.00	0.00	0.00	0.00	0.00
b6) Combustibles, Lubricantes y Aditivos	500.00	600.37	1,100.37	550.37	550.37	550.00
b7) Vestuario, Blancos, Prendas de Protección y Artículos Deportivos	0.00	0.00	0.00	0.00	0.00	0.00
b8) Materiales y Suministros Para Seguridad	0.00	0.00	0.00	0.00	0.00	0.00
b9) Herramientas, Refacciones y Accesorios Menores	0.00	0.00	0.00	0.00	0.00	0.00
C. Servicios Generales (C=c1+c2+c3+c4+c5+c6+c7+c8+c9)	4,257.32	11,910.10	16,167.42	16,167.42	16,167.42	0.00
c1) Servicios Básicos	2,127.32	-2,127.32	0.00	0.00	0.00	0.00
c2) Servicios de Arrendamiento	1.00	-1.00	0.00	0.00	0.00	0.00
c3) Servicios Profesionales, Científicos, Técnicos y Otros Servicios	3.00	-3.00	0.00	0.00	0.00	0.00
c4) Servicios Financieros, Bancarios y Comerciales	1.00	-1.00	0.00	0.00	0.00	0.00
c5) Servicios de Instalación, Reparación, Mantenimiento y Conservación	0.00	0.00	0.00	0.00	0.00	0.00
c6) Servicios de Comunicación Social y Publicidad	4.00	4,670.80	4,674.80	4,674.80	4,674.80	0.00
c7) Servicios de Traslado y Viajes	2,057.00	4,815.00	6,872.00	6,872.00	6,872.00	0.00
c8) Servicios Oficiales	3.00	-3.00	0.00	0.00	0.00	0.00
c9) Otros Servicios Generales	61.00	4,559.62	4,620.62	4,620.62	4,620.62	0.00
D. Transferencias, Asignaciones, Subsidios y Otras Ayudas (D=d1+d2+d3+d4+d5+d6+d7+d8+d9)	0.00	0.00	0.00	0.00	0.00	0.00
d1) Transferencias Internas y Asignaciones al Sector Público	0.00	0.00	0.00	0.00	0.00	0.00
d2) Transferencias al Resto del Sector Público	0.00	0.00	0.00	0.00	0.00	0.00
d3) Subsidios y Subvenciones	0.00	0.00	0.00	0.00	0.00	0.00
d4) Ayudas Sociales	0.00	0.00	0.00	0.00	0.00	0.00
d5) Pensiones y Jubilaciones	0.00	0.00	0.00	0.00	0.00	0.00
d6) Transferencias a Fideicomisos, Mandatos y Otros Análogos	0.00	0.00	0.00	0.00	0.00	0.00
d7) Transferencias a la Seguridad Social	0.00	0.00	0.00	0.00	0.00	0.00
d8) Donativos	0.00	0.00	0.00	0.00	0.00	0.00
d9) Transferencias al Exterior	0.00	0.00	0.00	0.00	0.00	0.00
E. Bienes Muebles, Inmuebles e Intangibles (E=e1+e2+e3+e4+e5+e6+e7+e8+e9)	0.00	0.00	0.00	0.00	0.00	0.00
e1) Mobiliario y Equipo de Administración	0.00	0.00	0.00	0.00	0.00	0.00
e2) Mobiliario y Equipo Educativo y Recreativo	0.00	0.00	0.00	0.00	0.00	0.00
e3) Equipo e Instrumental Médico y de Laboratorio	0.00	0.00	0.00	0.00	0.00	0.00
e4) Vehículos y Equipo de Transporte	0.00	0.00	0.00	0.00	0.00	0.00
e5) Equipo de Defensa y Seguridad	0.00	0.00	0.00	0.00	0.00	0.00
e6) Maquinaria, Otros Equipos y Herramientas	0.00	0.00	0.00	0.00	0.00	0.00
e7) Activos Biológicos	0.00	0.00	0.00	0.00	0.00	0.00
e8) Bienes Inmuebles	0.00	0.00	0.00	0.00	0.00	0.00
e9) Activos Intangibles	0.00	0.00	0.00	0.00	0.00	0.00
F. Inversión Pública (F=f1+f2+f3)	0.00	0.00	0.00	0.00	0.00	0.00
f1) Obra Pública en Bienes de Dominio Público	0.00	0.00	0.00	0.00	0.00	0.00
f2) Obra Pública en Bienes Propios	0.00	0.00	0.00	0.00	0.00	0.00
f3) Proyectos Productivos y Acciones de Fomento	0.00	0.00	0.00	0.00	0.00	0.00
G. Inversiones Financieras y Otras Provisiones (G=g1+g2+g3+g4+g5+g6+g7)	0.00	0.00	0.00	0.00	0.00	0.00
g1) Inversiones Para el Fomento de Actividades Productivas	0.00	0.00	0.00	0.00	0.00	0.00
g2) Acciones y Participaciones de Capital	0.00	0.00	0.00	0.00	0.00	0.00
g3) Compra de Títulos y Valores	0.00	0.00	0.00	0.00	0.00	0.00
g4) Concesión de Préstamos	0.00	0.00	0.00	0.00	0.00	0.00
g5) Inversiones en Fideicomisos, Mandatos y Otros Análogos	0.00	0.00	0.00	0.00	0.00	0.00
Fideicomiso de Desastres Naturales (Informativo)	0.00	0.00	0.00	0.00	0.00	0.00
g6) Otras Inversiones Financieras	0.00	0.00	0.00	0.00	0.00	0.00
g7) Provisiones para Contingencias y Otras Erogaciones Especiales	0.00	0.00	0.00	0.00	0.00	0.00
H. Participaciones y Aportaciones (H=h1+h2+h3)	1.00	0.00	1.00	0.00	0.00	1.00
h1) Participaciones	0.00	0.00	0.00	0.00	0.00	0.00
h2) Aportaciones	0.00	0.00	0.00	0.00	0.00	0.00
h3) Convenios	1.00	0.00	1.00	0.00	0.00	1.00
I. Deuda Pública (I=i1+i2+i3+i4+i5+i6+i7)	0.00	0.00	0.00	0.00	0.00	0.00
i1) Amortización de la Deuda Pública	0.00	0.00	0.00	0.00	0.00	0.00
i2) Intereses de la Deuda Pública	0.00	0.00	0.00	0.00	0.00	0.00
i3) Comisiones de la Deuda Pública	0.00	0.00	0.00	0.00	0.00	0.00
i4) Gastos de la Deuda Pública	0.00	0.00	0.00	0.00	0.00	0.00
i5) Costo por Coberturas	0.00	0.00	0.00	0.00	0.00	0.00
i6) Apoyos Financieros	0.00	0.00	0.00	0.00	0.00	0.00
i7) Adeudos de Ejercicios Fiscales Anteriores (ADEFAS)	0.00	0.00	0.00	0.00	0.00	0.00

INSTITUTO ESTATAL ELECTORAL DE NAYARIT (a)
Estado Analítico del Ejercicio del Presupuesto de Egresos Detallado - LDF
Clasificación por Objeto del Gasto (Capítulo y Concepto)
Del 1 de Enero al 31 de Diciembre de 2022 (b)
(PESOS)

Concepto (c)	Egresos					Subejercicio (e)
	Aprobado (d)	Ampliaciones/ (Reducciones)	Modificado	Devengado	Pagado	
II. Gasto Etiquetado (II=A+B+C+D+E+F+G+H+I)	75,993,809.84	23,424,428.43	99,418,238.27	96,619,218.09	95,577,888.71	2,799,020.18
A. Servicios Personales (A=a1+a2+a3+a4+a5+a6+a7)	18,085,006.68	18,069,378.36	36,154,384.04	33,414,550.86	32,512,180.37	2,739,833.18
a1) Remuneraciones al Personal de Carácter Permanente	7,736,000.00	4,602,184.64	12,338,184.64	11,867,241.38	11,867,241.38	470,943.26
a2) Remuneraciones al Personal de Carácter Transitorio	12,000.00	745,323.08	757,323.08	658,677.03	658,677.03	98,646.00
a3) Remuneraciones Adicionales y Especiales	7,879,047.73	9,305,289.71	17,184,337.44	15,403,006.46	15,403,006.46	1,781,330.98
a4) Seguridad Social	2,224,457.95	1,592,212.16	3,816,670.11	3,427,757.17	2,525,366.68	388,912.94
a5) Otras Prestaciones Sociales y Económicas	200,000.00	1,005,515.50	1,205,515.50	1,205,515.50	1,205,515.50	0.00
a6) Previsiones	0.00	0.00	0.00	0.00	0.00	0.00
a7) Pago de Estímulos a Servidores Públicos	33,500.00	818,853.27	852,353.27	852,353.27	852,353.27	0.00
B. Materiales y Suministros (B=b1+b2+b3+b4+b5+b6+b7+b8+b9)	333,000.00	-139,498.76	193,501.24	193,501.24	193,501.24	0.00
b1) Materiales de Administración, Emisión de Documentos y Artículos Oficiales	65,756.79	41,669.11	107,425.90	107,425.90	107,425.90	0.00
b2) Alimentos y Utensilios	100,000.00	-82,599.29	17,400.71	17,400.71	17,400.71	0.00
b3) Materias Primas y Materiales de Producción y Comercialización	0.00	0.00	0.00	0.00	0.00	0.00
b4) Materiales y Artículos de Construcción y de Reparación	17,243.21	34,474.71	51,717.92	51,717.92	51,717.92	0.00
b5) Productos Químicos, Farmacéuticos y de Laboratorio	100,000.00	-91,287.22	8,712.78	8,712.78	8,712.78	0.00
b6) Combustibles, Lubricantes y Aditivos	50,000.00	-43,670.07	6,329.93	6,329.93	6,329.93	0.00
b7) Vestuario, Blancos, Prendas de Protección y Artículos Deportivos	0.00	0.00	0.00	0.00	0.00	0.00
b8) Materiales y Suministros Para Seguridad	0.00	0.00	0.00	0.00	0.00	0.00
b9) Herramientas, Refacciones y Accesorios Menores	0.00	1,914.00	1,914.00	1,914.00	1,914.00	0.00
C. Servicios Generales (C=c1+c2+c3+c4+c5+c6+c7+c8+c9)	2,686,484.42	5,417,855.42	8,104,339.84	8,045,162.84	7,905,193.95	59,187.00
c1) Servicios Básicos	504,733.33	-20,120.32	484,613.01	484,613.01	484,613.01	0.00
c2) Servicios de Arrendamiento	1,146,793.12	506,453.91	1,653,247.03	1,601,034.03	1,600,419.14	52,213.00
c3) Servicios Profesionales, Científicos, Técnicos y Otros Servicios	0.00	73,248.75	73,248.75	73,248.75	73,248.75	0.00
c4) Servicios Financieros, Bancarios y Comerciales	179,057.97	975,135.79	1,154,193.76	1,147,219.76	1,104,905.37	6,974.00
c5) Servicios de Instalación, Reparación, Mantenimiento y Conservación	39,500.00	20,476.66	59,976.66	59,976.66	59,976.66	0.00
c6) Servicios de Comunicación Social y Publicidad	120,000.00	45,049.41	165,049.41	165,049.41	165,049.41	0.00
c7) Servicios de Traslado y Viáticos	310,400.00	107,905.11	418,305.11	418,305.11	418,305.11	0.00
c8) Servicios Oficiales	270,000.00	-128,780.79	141,219.21	141,219.21	141,219.21	0.00
c9) Otros Servicios Generales	116,000.00	3,838,486.90	3,954,486.90	3,954,486.90	3,858,457.29	0.00
D. Transferencias, Asignaciones, Subsidios y Otras Ayudas (D=d1+d2+d3+d4+d5+d6+d7+d8+d9)	54,889,319.74	16,474.80	54,905,794.54	54,905,794.54	54,905,794.54	0.00
d1) Transferencias Internas y Asignaciones al Sector Público	0.00	0.00	0.00	0.00	0.00	0.00
d2) Transferencias al Resto del Sector Público	0.00	0.00	0.00	0.00	0.00	0.00
d3) Subsidios y Subvenciones	0.00	0.00	0.00	0.00	0.00	0.00
d4) Ayudas Sociales	54,889,319.74	16,474.80	54,905,794.54	54,905,794.54	54,905,794.54	0.00
d5) Pensiones y Jubilaciones	0.00	0.00	0.00	0.00	0.00	0.00
d6) Transferencias a Fideicomisos, Mandatos y Otros Análogos	0.00	0.00	0.00	0.00	0.00	0.00
d7) Transferencias a la Seguridad Social	0.00	0.00	0.00	0.00	0.00	0.00
d8) Donativos	0.00	0.00	0.00	0.00	0.00	0.00
d9) Transferencias al Exterior	0.00	0.00	0.00	0.00	0.00	0.00
E. Bienes Muebles, Inmuebles e Intangibles (E=e1+e2+e3+e4+e5+e6+e7+e8+e9)	0.00	60,218.61	60,218.61	60,218.61	60,218.61	0.00
e1) Mobiliario y Equipo de Administración	0.00	19,344.61	19,344.61	19,344.61	19,344.61	0.00
e2) Mobiliario y Equipo Educativo y Recreativo	0.00	0.00	0.00	0.00	0.00	0.00
e3) Equipo e Instrumental Médico y de Laboratorio	0.00	0.00	0.00	0.00	0.00	0.00
e4) Vehículos y Equipo de Transporte	0.00	0.00	0.00	0.00	0.00	0.00
e5) Equipo de Defensa y Seguridad	0.00	0.00	0.00	0.00	0.00	0.00
e6) Maquinaria, Otros Equipos y Herramientas	0.00	40,874.00	40,874.00	40,874.00	40,874.00	0.00
e7) Activos Biológicos	0.00	0.00	0.00	0.00	0.00	0.00
e8) Bienes Inmuebles	0.00	0.00	0.00	0.00	0.00	0.00
e9) Activos Intangibles	0.00	0.00	0.00	0.00	0.00	0.00
F. Inversión Pública (F=f1+f2+f3)	0.00	0.00	0.00	0.00	0.00	0.00
f1) Obra Pública en Bienes de Dominio Público	0.00	0.00	0.00	0.00	0.00	0.00
f2) Obra Pública en Bienes Propios	0.00	0.00	0.00	0.00	0.00	0.00
f3) Proyectos Productivos y Acciones de Fomento	0.00	0.00	0.00	0.00	0.00	0.00
G. Inversiones Financieras y Otras Provisiones (G=g1+g2+g3+g4+g5+g6+g7)	0.00	0.00	0.00	0.00	0.00	0.00
g1) Inversiones Para el Fomento de Actividades Productivas	0.00	0.00	0.00	0.00	0.00	0.00
g2) Acciones y Participaciones de Capital	0.00	0.00	0.00	0.00	0.00	0.00
g3) Compra de Títulos y Valores	0.00	0.00	0.00	0.00	0.00	0.00
g4) Concesión de Préstamos	0.00	0.00	0.00	0.00	0.00	0.00
g5) Inversiones en Fideicomisos, Mandatos y Otros Análogos	0.00	0.00	0.00	0.00	0.00	0.00
Fideicomiso de Desastres Naturales (Informativo)	0.00	0.00	0.00	0.00	0.00	0.00
g6) Otras Inversiones Financieras	0.00	0.00	0.00	0.00	0.00	0.00
g7) Provisiones para Contingencias y Otras Erogaciones Especiales	0.00	0.00	0.00	0.00	0.00	0.00
H. Participaciones y Aportaciones (H=h1+h2+h3)	0.00	0.00	0.00	0.00	0.00	0.00
h1) Participaciones	0.00	0.00	0.00	0.00	0.00	0.00
h2) Aportaciones	0.00	0.00	0.00	0.00	0.00	0.00
h3) Convenios	0.00	0.00	0.00	0.00	0.00	0.00
I. Deuda Pública (I=i1+i2+i3+i4+i5+i6+i7)	0.00	0.00	0.00	0.00	0.00	0.00
i1) Amortización de la Deuda Pública	0.00	0.00	0.00	0.00	0.00	0.00
i2) Intereses de la Deuda Pública	0.00	0.00	0.00	0.00	0.00	0.00
i3) Comisiones de la Deuda Pública	0.00	0.00	0.00	0.00	0.00	0.00
i4) Gastos de la Deuda Pública	0.00	0.00	0.00	0.00	0.00	0.00
i5) Costo por Coberturas	0.00	0.00	0.00	0.00	0.00	0.00
i6) Apoyos Financieros	0.00	0.00	0.00	0.00	0.00	0.00
i7) Adeudos de Ejercicios Fiscales Anteriores (ADEFAS)	0.00	0.00	0.00	0.00	0.00	0.00
III. Total de Egresos (III = I + II)	76,024,525.04	23,728,996.81	99,753,521.85	96,953,696.25	95,912,366.87	2,799,825.60

[Handwritten signatures]

INSTITUTO ESTATAL ELECTORAL DE NAYARIT (a)
Estado Analítico del Ejercicio del Presupuesto de Egresos Detallado - LDF
Clasificación por Objeto del Gasto (Capítulo y Concepto)
Del 1 de Enero al 31 de Diciembre de 2022 (b)
(PESOS)

Concepto (c)	Egresos					Subejercicio (e)
	Aprobado (d)	Ampliaciones/ (Reducciones)	Modificado	Devengado	Pagado	

Karla A. Miramontes V.
ELABORÓ: L.C. KARLA ANDREA MIRAMONTES VALDIVIA
TÉCNICO EN ADMINISTRACIÓN

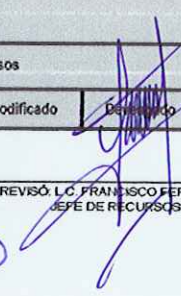
REVISÓ: L.C. FRANCISCO FERNÁNDEZ HERNÁNDEZ
JEFE DE RECURSOS FINANCIEROS

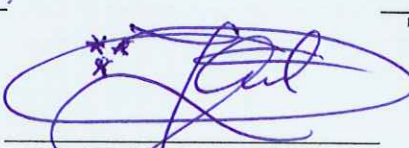
Vo. Bo.: MTRA. CLAUDIA ZULEMA GARNICA PINEDA
DIRECTORA DE ADMINISTRACIÓN

INSTITUTO ESTATAL ELECTORAL DE NAYARIT (a)
Estado Analítico del Ejercicio del Presupuesto de Egresos Detallado - LDF
Clasificación Administrativa
Del 1 de Enero al 31 de Diciembre de 2022 (b)
(PESOS)

Concepto (c)	Egresos					Subejercicio (e)
	Aprobado (d)	Ampliaciones/ (Reducciones)	Modificado	Devengado	Pagado	
I. Gasto No Etiquetado (I=A+B+C+D+E+F+G+H)	30,715.20	304,568.38	335,283.58	334,478.16	334,478.16	805.42
GASTO ORDINARIO	0.00	0.00	0.00	0.00	0.00	0.00
MAESTRIA	30,715.20	304,568.38	335,283.58	334,478.16	334,478.16	805.42
						0.00
						0.00
						0.00
						0.00
						0.00
						0.00
						0.00
						0.00
II. Gasto Etiquetado (II=A+B+C+D+E+F+G+H)	75,993,809.84	23,424,428.43	99,418,238.27	96,619,218.09	95,577,888.71	2,799,020.18
GASTO ORDINARIO	75,993,809.84	23,424,428.43	99,418,238.27	96,619,218.09	95,577,888.71	2,799,020.18
MAESTRIA	0.00	0.00	0.00	0.00	0.00	0.00
						0.00
						0.00
						0.00
						0.00
						0.00
						0.00
						0.00
						0.00
III. Total de Egresos (III = I + II)	76,024,525.04	23,728,996.81	99,753,521.85	96,953,696.25	95,912,366.87	2,799,825.60

Karla A. Miramontes V.
 ELABORÓ: L.C. KARLA ANDREA MIRAMONTES VALDIVIA
 TÉCNICO EN ADMINISTRACIÓN

[Handwritten Signature]

[Handwritten Signature]
 REVISÓ: L.C. FRANCISCO FERNÁNDEZ HERNÁNDEZ
 JEFE DE RECURSOS FINANCIEROS

Vo. Bo.: MTRA. CLAUDIA ZULEMA GARNICA PINEDA
 DIRECTORA DE ADMINISTRACIÓN

INSTITUTO ESTATAL ELECTORAL DE NAYARIT (a)
Estado Analítico del Ejercicio del Presupuesto de Egresos Detallado - LDF
Clasificación Funcional (Finalidad y Función)
Del 1 de Enero al 31 de Diciembre de 2022 (b)
(PESOS)

Concepto (c)	Egresos					Subejercicio (a)
	Aprobado (d)	Ampliaciones/ (Reducciones)	Modificado	Devengado	Pagado	
I. Gasto No Etiquetado (I=A+B+C+D)	30,715.20	304,568.38	335,283.58	334,478.16	334,478.16	805.42
A. Gobierno (A=a1+a2+a3+a4+a5+a6+a7+a8)	30,715.20	304,568.38	335,283.58	334,478.16	334,478.16	805.42
a1) Legislación	0.00	0.00	0.00	0.00	0.00	0.00
a2) Justicia	0.00	0.00	0.00	0.00	0.00	0.00
a3) Coordinación de la Política de Gobierno	0.00	0.00	0.00	0.00	0.00	0.00
a4) Relaciones Exteriores	0.00	0.00	0.00	0.00	0.00	0.00
a5) Asuntos Financieros y Hacendarios	30,715.20	304,568.38	335,283.58	334,478.16	334,478.16	805.42
a6) Seguridad Nacional	0.00	0.00	0.00	0.00	0.00	0.00
a7) Asuntos de Orden Público y de Seguridad Interior	0.00	0.00	0.00	0.00	0.00	0.00
a8) Otros Servicios Generales	0.00	0.00	0.00	0.00	0.00	0.00
B. Desarrollo Social (B=b1+b2+b3+b4+b5+b6+b7)	0.00	0.00	0.00	0.00	0.00	0.00
b1) Protección Ambiental	0.00	0.00	0.00	0.00	0.00	0.00
b2) Vivienda y Servicios a la Comunidad	0.00	0.00	0.00	0.00	0.00	0.00
b3) Salud	0.00	0.00	0.00	0.00	0.00	0.00
b4) Recreación, Cultura y Otras Manifestaciones Sociales	0.00	0.00	0.00	0.00	0.00	0.00
b5) Educación	0.00	0.00	0.00	0.00	0.00	0.00
b6) Protección Social	0.00	0.00	0.00	0.00	0.00	0.00
b7) Otros Asuntos Sociales	0.00	0.00	0.00	0.00	0.00	0.00
C. Desarrollo Económico (C=c1+c2+c3+c4+c5+c6+c7+c8+c9)	0.00	0.00	0.00	0.00	0.00	0.00
c1) Asuntos Económicos, Comerciales y Laborales en General	0.00	0.00	0.00	0.00	0.00	0.00
c2) Agropecuaria, Silvicultura, Pesca y Caza	0.00	0.00	0.00	0.00	0.00	0.00
c3) Combustibles y Energía	0.00	0.00	0.00	0.00	0.00	0.00
c4) Minería, Manufacturas y Construcción	0.00	0.00	0.00	0.00	0.00	0.00
c5) Transporte	0.00	0.00	0.00	0.00	0.00	0.00
c6) Comunicaciones	0.00	0.00	0.00	0.00	0.00	0.00
c7) Turismo	0.00	0.00	0.00	0.00	0.00	0.00
c8) Ciencia, Tecnología e Innovación	0.00	0.00	0.00	0.00	0.00	0.00
c9) Otras Industrias y Otros Asuntos Económicos	0.00	0.00	0.00	0.00	0.00	0.00
D. Otras No Clasificadas en Funciones Anteriores (D=d1+d2+d3+d4)	0.00	0.00	0.00	0.00	0.00	0.00
d1) Transacciones de la Deuda Pública / Costo Financiero de la Deuda	0.00	0.00	0.00	0.00	0.00	0.00
d2) Transferencias, Participaciones y Aportaciones Entre Diferentes Niveles y Ordenes de Gobierno	0.00	0.00	0.00	0.00	0.00	0.00
d3) Saneamiento del Sistema Financiero	0.00	0.00	0.00	0.00	0.00	0.00
d4) Adeudos de Ejercicios Fiscales Anteriores	0.00	0.00	0.00	0.00	0.00	0.00
II. Gasto Etiquetado (II=A+B+C+D)	75,993,809.84	23,424,428.43	99,418,238.27	96,619,218.09	95,577,888.71	2,799,020.18
A. Gobierno (A=a1+a2+a3+a4+a5+a6+a7+a8)	75,993,809.84	23,424,428.43	99,418,238.27	96,619,218.09	95,577,888.71	2,799,020.18
a1) Legislación	0.00	0.00	0.00	0.00	0.00	0.00
a2) Justicia	0.00	0.00	0.00	0.00	0.00	0.00
a3) Coordinación de la Política de Gobierno	0.00	0.00	0.00	0.00	0.00	0.00
a4) Relaciones Exteriores	0.00	0.00	0.00	0.00	0.00	0.00
a5) Asuntos Financieros y Hacendarios	75,993,809.84	23,424,428.43	99,418,238.27	96,619,218.09	95,577,888.71	2,799,020.18
a6) Seguridad Nacional	0.00	0.00	0.00	0.00	0.00	0.00
a7) Asuntos de Orden Público y de Seguridad Interior	0.00	0.00	0.00	0.00	0.00	0.00
a8) Otros Servicios Generales	0.00	0.00	0.00	0.00	0.00	0.00
B. Desarrollo Social (B=b1+b2+b3+b4+b5+b6+b7)	0.00	0.00	0.00	0.00	0.00	0.00
b1) Protección Ambiental	0.00	0.00	0.00	0.00	0.00	0.00
b2) Vivienda y Servicios a la Comunidad	0.00	0.00	0.00	0.00	0.00	0.00
b3) Salud	0.00	0.00	0.00	0.00	0.00	0.00
b4) Recreación, Cultura y Otras Manifestaciones Sociales	0.00	0.00	0.00	0.00	0.00	0.00
b5) Educación	0.00	0.00	0.00	0.00	0.00	0.00
b6) Protección Social	0.00	0.00	0.00	0.00	0.00	0.00
b7) Otros Asuntos Sociales	0.00	0.00	0.00	0.00	0.00	0.00
C. Desarrollo Económico (C=c1+c2+c3+c4+c5+c6+c7+c8+c9)	0.00	0.00	0.00	0.00	0.00	0.00
c1) Asuntos Económicos, Comerciales y Laborales en General	0.00	0.00	0.00	0.00	0.00	0.00
c2) Agropecuaria, Silvicultura, Pesca y Caza	0.00	0.00	0.00	0.00	0.00	0.00
c3) Combustibles y Energía	0.00	0.00	0.00	0.00	0.00	0.00
c4) Minería, Manufacturas y Construcción	0.00	0.00	0.00	0.00	0.00	0.00
c5) Transporte	0.00	0.00	0.00	0.00	0.00	0.00
c6) Comunicaciones	0.00	0.00	0.00	0.00	0.00	0.00
c7) Turismo	0.00	0.00	0.00	0.00	0.00	0.00
c8) Ciencia, Tecnología e Innovación	0.00	0.00	0.00	0.00	0.00	0.00
c9) Otras Industrias y Otros Asuntos Económicos	0.00	0.00	0.00	0.00	0.00	0.00

Aut
X
X

INSTITUTO ESTATAL ELECTORAL DE NAYARIT (a)
Estado Analítico del Ejercicio del Presupuesto de Egresos Detallado - LDF
Clasificación Funcional (Finalidad y Función)
Del 1 de Enero al 31 de Diciembre de 2022 (b)
(PESOS)

Concepto (c)	Egresos					Subejercicio (e)
	Aprobado (d)	Ampliaciones/ (Reducciones)	Modificado	Devengado	Pagado	
D. Otras No Clasificadas en Funciones Anteriores (D=d1+d2+d3+d4)	0.00	0.00	0.00	0.00	0.00	0.00
d1) Transacciones de la Deuda Pública / Costo Financiero de la Deuda	0.00	0.00	0.00	0.00	0.00	0.00
d2) Transferencias, Participaciones y Aportaciones Entre Diferentes Niveles y Ordenes de Gobierno	0.00	0.00	0.00	0.00	0.00	0.00
d3) Saneamiento del Sistema Financiero	0.00	0.00	0.00	0.00	0.00	0.00
d4) Adeudos de Ejercicios Fiscales Anteriores	0.00	0.00	0.00	0.00	0.00	0.00
III. Total de Egresos (III = I + II)	76,024,525.04	23,728,996.81	99,753,521.85	96,953,696.25	95,912,366.87	2,799,825.60

Karla A. Miramontes V.
 ELABORÓ: L.C. KARLA ANDREA MIRAMONTES VALDIVIA
 TÉCNICO EN ADMINISTRACIÓN



Vo. Bo.: MTRA. CLAUDIA ZULEMA GARNICA PINEDA
 DIRECTORA DE ADMINISTRACIÓN

[Handwritten Signature]
 REVISÓ: L.C. FRANCISCO FERNÁNDEZ HERNÁNDEZ
 JEFE DE RECURSOS FINANCIEROS

INSTITUTO ESTATAL ELECTORAL DE NAYARIT (a)
Estado Analítico del Ejercicio del Presupuesto de Egresos Detallado - LDF
Clasificación de Servicios Personales por Categoría
Del 1 de Enero al 31 de Diciembre de 2022 (b)
(PESOS)

Concepto (c)	Egresos					Subejercicio (e)
	Aprobado (d)	Ampliaciones/ (Reducciones)	Modificado	Devengado	Pagado	
I. Gasto No Etiquetado (I=A+B+C+D+E+F)	20,937.88	295,924.04	316,861.92	316,607.50	316,607.50	254.42
A. Personal Administrativo y de Servicio Público	20,937.88	295,924.04	316,861.92	316,607.50	316,607.50	254.42
B. Magisterio	0.00	0.00	0.00	0.00	0.00	0.00
C. Servicios de Salud (C=c1+c2)	0.00	0.00	0.00	0.00	0.00	0.00
c1) Personal Administrativo	0.00	0.00	0.00	0.00	0.00	0.00
c2) Personal Médico, Paramédico y afin	0.00	0.00	0.00	0.00	0.00	0.00
D. Seguridad Pública	0.00	0.00	0.00	0.00	0.00	0.00
E. Gastos asociados a la implementación de nuevas leyes federales o reformas a las mismas (E = e1 + e2)	0.00	0.00	0.00	0.00	0.00	0.00
e1) Nombre del Programa o Ley 1	0.00	0.00	0.00	0.00	0.00	0.00
e2) Nombre del Programa o Ley 2	0.00	0.00	0.00	0.00	0.00	0.00
F. Sentencias laborales definitivas	0.00	0.00	0.00	0.00	0.00	0.00
II. Gasto Etiquetado (II=A+B+C+D+E+F)	18,085,005.68	18,069,378.36	36,154,384.04	33,414,550.86	32,512,180.37	2,739,833.18
A. Personal Administrativo y de Servicio Público	18,085,005.68	18,069,378.36	36,154,384.04	33,414,550.86	32,512,180.37	2,739,833.18
B. Magisterio	0.00	0.00	0.00	0.00	0.00	0.00
C. Servicios de Salud (C=c1+c2)	0.00	0.00	0.00	0.00	0.00	0.00
c1) Personal Administrativo	0.00	0.00	0.00	0.00	0.00	0.00
c2) Personal Médico, Paramédico y afin	0.00	0.00	0.00	0.00	0.00	0.00
D. Seguridad Pública	0.00	0.00	0.00	0.00	0.00	0.00
E. Gastos asociados a la implementación de nuevas leyes federales o reformas a las mismas (E = e1 + e2)	0.00	0.00	0.00	0.00	0.00	0.00
e1) Nombre del Programa o Ley 1	0.00	0.00	0.00	0.00	0.00	0.00
e2) Nombre del Programa o Ley 2	0.00	0.00	0.00	0.00	0.00	0.00
F. Sentencias laborales definitivas	0.00	0.00	0.00	0.00	0.00	0.00
III. Total del Gasto en Servicios Personales (III = I + II)	18,105,943.56	18,365,302.40	36,471,245.96	33,731,158.36	32,828,787.87	2,740,087.60

Karla A. Miramontes V.
 ELABORÓ: L.C. KARLA ANDREA MIRAMONTES VALDIVIA
 TÉCNICO EN ADMINISTRACIÓN



Vo. Bo: MTRA. CLAUDIA ZULEMA GARNICA PINEDA
 DIRECTORA DE ADMINISTRACIÓN

REVISÓ: L.C. FRANCISCO FERNÁNDEZ HERNÁNDEZ
 JEFE DE RECURSOS FINANCIEROS

INSTITUTO ESTATAL ELECTORAL DE NAYARIT (a)
 Guía de Cumplimiento de la Ley de Disciplina Financiera de las Entidades Federativas y Municipios
 Del 1 de enero al 31 de diciembre de 2022 (b)

Indicadores de Observancia (c)	Implementación		Resultado		Fundamento (h)	Comentarios (i)
	SI	NO	Monto o valor (f)	Unidad (pesos/cuotes) (g)		
	Mecanismo de Verificación (d)	Fecha estimada de cumplimiento (e)				
INDICADORES PRESUPUESTARIOS						
A. INDICADORES CUANTITATIVOS						
1 Balance Presupuestario Sostenible (j)						
a. Propuesto	Iniciativa de Ley de Ingresos y Proyecto de Presupuesto de Egresos		6,811,072.80	pesos	Art. 6 y 19 de la LDF	
b. Estimada/Aprobado	Ley de Ingresos y Presupuesto de Egresos		6,811,072.80	pesos	Art. 6 y 19 de la LDF	
c. Devengado	Cuenta Pública / Formato 4 LDF		2,759,828.00	pesos	Art. 6 y 19 de la LDF	
2 Balance Presupuestario de Recursos Disponibles Sostenible (k)						
a. Propuesto	Iniciativa de Ley de Ingresos y Proyecto de Presupuesto de Egresos		255,788.00	pesos	Art. 6 y 19 de la LDF	
b. Estimada/Aprobado	Ley de Ingresos y Presupuesto de Egresos		255,788.00	pesos	Art. 6 y 19 de la LDF	
c. Devengado	Cuenta Pública / Formato 4 LDF		805.42	pesos	Art. 6 y 19 de la LDF	
3 Financiamiento Neto dentro del Techo de Financiamiento Neto (l)						
a. Propuesto	Iniciativa de Ley de Ingresos		NA	pesos	Art. 6, 19 y 46 de la LDF	
b. Estimada	Ley de Ingresos		NA	pesos	Art. 6, 19 y 46 de la LDF	
c. Devengado	Cuenta Pública / Formato 4 LDF		NA	pesos	Art. 6, 19 y 46 de la LDF	
4 Recursos destinados a la atención de desastres naturales						
a Asignación al fideicomiso para desastres naturales (m)						
a.1 Aprobado	Reporte Trím. Formato 6 a)		NA	pesos	Art. 9 de la LDF	
a.2 Pagado	Cuenta Pública / Formato 6 a)		NA	pesos	Art. 9 de la LDF	
b. Aportación promedio realizada por la Entidad Federativa durante los 5 ejercicios previos, para infraestructura dañada por desastres naturales (n)	Autorizaciones de recursos aprobados por el FONDEN		NA	pesos	Art. 9 de la LDF	
c. Saldo del fideicomiso para desastres naturales (o)	Cuenta Pública / Auxiliar de Cuentas		NA	pesos	Art. 9 de la LDF	
d. Costo promedio de los últimos 5 ejercicios de la reconstrucción de infraestructura dañada por desastres naturales (p)	Autorizaciones de recursos aprobados por el FONDEN		NA	pesos	Art. 9 de la LDF	
5 Techo para servicios personales (q)						
a. Asignación en el Presupuesto de Egresos	Reporte Trím. Formato 6 d)		38,471,245.96	pesos	Art. 10 y 21 de la LDF	
b. Devengado	Reporte Trím. Formato 6 d)		33,731,158.36	pesos	Art. 13 secc. V y 21 de la LDF	
6 Provisiones de gasto para compromisos de pago derivados de APPs (r)						
a. Asignación en el Presupuesto de Egresos	Presupuesto de Egresos		0.00	pesos	Art. 11 y 21 de la LDF	
7 Techo de ADEFAS para el ejercicio fiscal (s)						
a. Propuesto	Proyecto de Presupuesto de Egresos		0.00	pesos	Art. 12 y 20 de la LDF	
b. Aprobado	Reporte Trím. Formato 6 a)		0.00	pesos	Art. 12 y 20 de la LDF	
c. Devengado	Cuenta Pública / Formato 6 a)		0.00	pesos	Art. 12 y 20 de la LDF	
B. INDICADORES CUALITATIVOS						
1 Iniciativa de Ley de Ingresos y Proyecto de Presupuesto de Egresos						
a. Objetivos anuales, estrategias y metas para el ejercicio fiscal (t)	Iniciativa de Ley de Ingresos y Proyecto de Presupuesto de Egresos		NA	pesos	Art. 5 y 18 de la LDF	
b. Proyecciones de ejercicios posteriores (u)	Iniciativa de Ley de Ingresos y Proyecto de Presupuesto de Egresos / Formatos 7 a) y b)		NA	pesos	Art. 5 y 18 de la LDF	
c. Descripción de riesgos relevantes y propuestas de acción para enfrentarlos (v)	Iniciativa de Ley de Ingresos y Proyecto de Presupuesto de Egresos		NA	pesos	Art. 5 y 18 de la LDF	
d. Resultados de ejercicios fiscales anteriores y el ejercicio fiscal en cuestión (w)	Iniciativa de Ley de Ingresos y Proyecto de Presupuesto de Egresos / Formatos 7 c) y d)		NA	pesos	Art. 5 y 18 de la LDF	
e. Estudio actuarial de las pensiones de sus trabajadores (x)	Proyecto de Presupuesto de Egresos / Formato 8		NA	pesos	Art. 5 y 18 de la LDF	
2 Balance Presupuestario de Recursos Disponibles, en caso de ser negativo						
a. Razones excepcionales que justifican el Balance Presupuestario de Recursos Disponibles negativo (y)	Iniciativa de Ley de Ingresos o Proyecto de Presupuesto de Egresos		NA	pesos	Art. 6 y 19 de la LDF	
b. Fuente de recursos para cubrir el Balance Presupuestario de Recursos Disponibles negativo (z)	Iniciativa de Ley de Ingresos o Proyecto de Presupuesto de Egresos		NA	pesos	Art. 6 y 19 de la LDF	
c. Número de ejercicios fiscales y acciones necesarias para cubrir el Balance Presupuestario de Recursos Disponibles negativo (aa)	Iniciativa de Ley de Ingresos o Proyecto de Presupuesto de Egresos		NA	pesos	Art. 6 y 19 de la LDF	
d. Informes Trimestrales sobre el avance de las acciones para recuperar el Balance Presupuestario de Recursos Disponibles (ab)	Reporte Trím. y Cuenta Pública		NA	pesos	Art. 6 y 19 de la LDF	
3 Servicios Personales						
a. Remuneraciones de los servidores públicos (ac)	Proyecto de Presupuesto		33,828,787.87	pesos	Art. 10 y 21 de la LDF	
b. Provisiones salariales y económicas para cubrir incrementos salariales, creación de plazas y otros (ad)	Proyecto de Presupuesto		0.00	pesos	Art. 10 y 21 de la LDF	
INDICADORES DEL EJERCICIO PRESUPUESTARIO						
A. INDICADORES CUANTITATIVOS						
1 Ingresos Excedentes derivados de Ingresos de Libre Disposición						
a. Monto de Ingresos Excedentes derivados de ILD (ae)	Cuenta Pública / Formato 5		48,782.00	pesos	Art. 14 y 21 de la LDF	
b. Monto de Ingresos Excedentes derivados de ILD destinados al fin del A.14, fracción I de la LDF (af)	Cuenta Pública		0.00	pesos	Art. 14 y 21 de la LDF	
c. Monto de Ingresos Excedentes derivados de ILD destinados al fin del A.14, fracción II, a) de la LDF (ag)	Cuenta Pública		0.00	pesos	Art. 14 y 21 de la LDF	
d. Monto de Ingresos Excedentes derivados de ILD destinados al fin del A.14, fracción II, b) de la LDF (ah)	Cuenta Pública		0.00	pesos	Art. 14 y 21 de la LDF	
e. Monto de Ingresos Excedentes derivados de ILD destinados al fin del artículo noveno transitorio de la LDF (ai)			0.00	pesos	Art. Noveno Transitorio de la LDF	
f. Monto de Ingresos Excedentes derivados de ILD destinados al fin señalado por el Artículo 14, párrafo segundo y en el artículo 21 y Noveno Transitorio de la LDF (aj)			0.00	pesos	Art. 14 y 21 de la LDF	
g. Monto de Ingresos Excedentes derivados de ILD en un nivel de endeudamiento sostenible de acuerdo al Sistema de Alertas hasta por el 5% de los recursos para cubrir el Gasto Corriente (ak)			0.00	pesos	Art. 14 y 21 de la LDF	
B. INDICADORES CUALITATIVOS						

[Handwritten signatures and initials in blue ink]

INSTITUTO ESTATAL ELECTORAL DE NAYARIT (a)
 Guía de Cumplimiento de la Ley de Disciplina Financiera de las Entidades Federativas y Municipios
 Del 1 de enero al 31 de diciembre de 2022 (b)

Indicadores de Observancia (c)	Implementación		Resultado		Fundamento (h)	Comentarios (i)
	SI	NO	Monto o valor (f)	Unidad (pesos/correspondiente) (g)		
	Mecanismo de Verificación (d)	Fecha estimada de cumplimiento (e)				
INDICADORES PRESUPUESTARIOS						
1	Análisis Costo-Beneficio para programas o proyectos de inversión mayores a 10 millones de UDS (g)	Página de internet de la Secretaría de Finanzas o Tesorería Municipal		0.00	pesos	Art. 13 frac. II y 21 de la LDF
2	Análisis de conveniencia y análisis de transferencia de riesgos de los proyectos APPs (h)	Página de internet de la Secretaría de Finanzas o Tesorería Municipal		NA		Art. 13 frac. II y 21 de la LDF
3	Identificación de población objetivo, destino y temporalidad de subsidios (i)	Página de internet de la Secretaría de Finanzas o Tesorería Municipal		NA		Art. 13 frac. VII y 21 de la LDF
INDICADORES DE DEUDA PÚBLICA						
A. INDICADORES CUANTITATIVOS						
1 Obligaciones a Corto Plazo						
a.	Límite de Obligaciones a Corto Plazo (mm)			0.00	pesos	Art. 30 frac. I de la LDF
b.	Obligaciones a Corto Plazo (nn)			0.00	pesos	Art. 30 frac. I de la LDF

*Bajo protesta de decir verdad declaramos que los Estados Financieros y sus Notas son razonablemente correctos y son responsabilidad del emisor

Karla A. Miramontes V.
 ELABORÓ: L.C. KARLA ANDREA MIRAMONTES VALDIVIA
 TÉCNICO EN ADMINISTRACIÓN

REVISÓ: L.C. FRANCISCO FERNÁNDEZ HERNÁNDEZ
 JEFE DE RECURSOS FINANCIEROS

Vo. Bo.: MTRA. CARMEN ZULEMA GARCÍA PINEDA
 DIRECTORA DE ADMINISTRACIÓN